SAS MAS JEREMIE LABORIE EVE

PROCES-VERBAL D'INVENTAIRE

COMMISSAIRES DE JUSTICE

3 Rue Guibal
34500 BEZIERS

Tel : 04 67 28 43 00
scp.eric.baldy@huissier-justice.fr

SAS MAS JEREMIE
LABORIE EVE

Jérémie MAS Eve LABORIE
Commissaires de Justice
Associés

3 Rue Guibal
34500 BEZIERS
Tél 04 67 28 43 00
e.mail:maslaborie@commissaire-justice.fr
Banque IBAN FR76 1660 7004 4968 2963 8583 742 BIC CCBPFRPPPPG

N0 Acte : 420070_4
Dos/cor : 420070

L'AN DEUX MILLE VINGT CINQ
ET LE DIX JUILLET

TRIBUNAL DE COMMERCE DE BEZIERS
Agissant poursuites et diligences de son Président,

m'a précédemment exposé:

= Que par jugement en date du deux juillet deux mille vingt-cinq le Tribunal de Commerce de BEZIERS a prononcé la liquidation judiciaire de SARL CHRISTIAN BOMBAIL dont le siège est à 2 Rue Alphonse Beau de Rochas 34500 BEZIERS

= Qu'à ce titre et pour garantir tous les droits, il me requiert de dresser l'inventaire de l'actif de cette liquidation judiciaire

SUR QUOI,

SAS MAS JEREMIE LABORIE EVE
Commissaires de Justice Associés
3 rue Guibal à BEZIERS,

Je, Jérémie MAS

SOUSSIGNE

DEFERANT A CETTE REQUISITION,

Me suis transporté ce jour 2 Rue Alphonse Beau de Rochas 34500 BEZIERS
Où étant, j'ai rencontré Monsieur BOMBAIL Pierre, ainsi déclaré, gérant de la société, précédemment convoqué par mes soins

En sa présence et avec son concours effectif, j'ai dressé l'inventaire de l'actif de cette liquidation judiciaire.

Cet inventaire est établi sur trois pages en ce non compris le présent procès verbal.

Sur interpellation de ma part, Monsieur BOMBAIL Pierre, es-qualité de gérant, m'a déclaré sur l'honneur que cet inventaire constitue l'intégralité de l'actif de cette liquidation judiciaire et que rien n'a été détourné ni dissimulé.

J'ai fait défense d'exploiter, mais n'ai pu procéder à la fermeture du fonds, Monsieur BOMBAIL Pierre les conservant pour les besoins de la liquidation.

Au présent procès-verbal sont annexées cinquante-sept photographies de ces constatations. Ces photographies prises au moyen d'un appareil numérique, sont certifiées conformes à la réalité et non modifiées par un quelconque procédé technique.

Et de tout ce que dessus, j'ai dressé le présent procès-verbal pour servir et valoir ce que de droit.

SAS MAS JEREMIE LABORIE EVE

Jérémie MAS Eve LABORIE
Commissaires de Justice Associés

3 Rue Guibal
34500 BEZIERS
Tél 04 67 28 43 00
e.mail:scp.eric.baldy@huissier-justice.fr
Banque IBAN FR76 1660 7004 4968 2963 8583 742
BIC CCBPFRPPPPG

Le soussigné, M. BOMBAIL Pierre

agissant en qualité de gérant de la SARL CHRISTIAN BOMBAIL

DECLARE SUR L'HONNEUR

Que l'inventaire dressé, constitue l'intégralité, de l'actif

- de ce ~~redressement~~ judiciaire

- de cette liquidation judiciaire

Et que rien n'a été détourné, ni dissimulé,

Conformément à l'article R622-4 du Code de Commerce, il est remis par le débiteur une liste des
-biens gagés, nantis ou placés sous sujétion douanière
-biens en dépôt
-biens en location ou crédit-bail
-biens sous réserves de propriété, ou susceptibles d'être revendiqués par des tiers

Cette liste est annexée à l'inventaire dressé,

A Béziers
Le 10/07/2025

VEHICULE OUI - (NON)

PERSONNEL SALARIE : (OUI) - NON

ADRESSE SALARIE : Liste déjà communiquée à Me FRONTIL

REGISTRE ENTREE ET SORTIE DU PERSONNEL OUI - NON

L'ensemble des véhicules ont été cédés ou restitués aux sociétés de leasing.
L'ensemble des engins ont été cédés ou saisies.

SAS MAS JEREMIE LABORIE EVE
Huissiers de justice associés
3 Rue Guibal - 34500 BEZIERS
Tél. : 04 67 28 43 00 - Fax : 04 67 28 00 81
scp.eric.baldy@huissier-justice.fr

SAS MAS JEREMIE
LABORIE EVE

Jérémie MAS Eve LABORIE
Commissaires de Justice
Associés

3 Rue Guibal
34500 BEZIERS
Tél 04 67 28 43 00
e.mail:maslaborie@commissaire
-justice.fr
Banque IBAN FR76 1660
7004 4968 2963 8583 742
BIC CCBPFRPPPPG

INVENTAIRE SARL CHRISTIAN BOMBAIL

2 bureaux VD [redacted]
2 chaises VD [redacted]
1 fauteuil VD [redacted]
2 ordinateurs VD [redacted]
1 réfrigérateur top VD [redacted]
1 climatiseur portable VD [redacted]
2 armoires VD [redacted]
2 algécos VD [redacted]
1 algéco toilettes et douche VD [redacted]

Les photographies jointes au procès verbal sont annexées pour valoir description et inventaire de l'actif

SAS MAS JEREMIE LABORIE EVE
Huissiers de justice associés
3 Rue Guibal - 34500 BEZIERS
Tél. : 04 67 28 43 00 - Fax : 04 67 28 00 81
scp.eric.baldy@huissier-justice.fr

SAS MAS JEREMIE
LABORIE EVE

Jérémie MAS Eve LABORIE
Commissaires de Justice
Associés

3 Rue Guibal
34500 BEZIERS
Tél 04 67 28 43 00
e.mail:maslaborie@commissaire
-justice.fr
Banque IBAN FR76 1660
7004 4968 2963 8583 742
BIC CCBPFRPPPPG

LISTE DES BIENS ETABLIE PAR LE DEBITEUR CONFORMEMENT AUX DISPOSITIONS DES ARTICLES L 622-6 & R 622-4 DU CODE DU COMMERCE

Références : 450019 / I622
/ 17/06/2025

35 blocs (TEREX COMEDIL/SOIMA) indéterminés
1 grue SARZ 6508 propriété CONTROL FORMATION
1 remorque immatriculée GI 01236 R propriété CONTROL FORMATION
1 grue IGO 15 propriété SBR 66
1 grue POTAIN 64626 propriété LOCATION DU LANGUEDOC
Matériel propriété VISLUBRI UNIPESSOAL LDA : voir liste jointe
Matériel propriété ACTIBAT : voir liste jointe
Matériel propriété CEC : voir liste jointe
Matériel propriété CYRIL RAIA : voir liste jointe

Matériel propriété MZZ/G2C
Lot de banches
1 panier
1 escalier
30 blocs (environ) SOIMA
30 blocs (environ) NS 2.5 T
2 morceaux de flèche
1 mat
1 châssis

SAS MAS JEREMIE LABORIE EVE
Huissiers de justice associés
3 Rue Guibal - 34500 BEZIERS
Tél. : 04 67 28 43 00 - Fax : 04 67 28 00 81
scp.eric.baldy@huissier-justice.fr

BOMBAIL

PAE Mercorent 2 Rue Alphonse Beau de Rochas
34500 Béziers
Tél. : 04.34.53.36.09
Fax :
pierre@bombail-location.com
www.bombaillocation.fr

Vislubri Unipessoal Lda
Avenue Rodrigo da Fonseca.
Bloco 2 lj esq
35 NELAS

ORDRE DE PRÉPARATION N° FT101039

Référence :	DM101457	**Lieu D'intervention :**	
Date Du Bon	31/03/2024		
N° Devis :	DM101457		
Technicien Affecté :		**Téléphone :**	

Objet :
Stockage élément de grue SGT85 Soïma.

RÉFÉRENCE	DÉSIGNATION	QTÉ
	Stockage élément de grue SGT85 Soïma.	1
	Cabine	1
	Support cabine	1
	Lieux de stockage : Dépot Bombail Béziers (34500)	1

SAS MAS JEREMIE LABORIE EVE
Huissiers de justice associés
3 Rue Guibal - 34500 BEZIERS
Tél. : 04 67 28 43 00 - Fax : 04 67 28 00 81
scp.eric.haldy@huissier-justice.fr

TEMPS **MAIN D'OEUVRE** _____ **DÉPLACEMENT** _____

Observation et Visa Technicien	Nom - Cachet et Signature du Client

BOMBAIL

PAE Mercorent 2 Rue Alphonse Beau de Rochas
34500 Béziers
Tél. : 04.34.53.36.09
Fax :
pierre@bombail-location.com
www.bombaillocation.fr

Actibat
652 rue de la Jasse de Maurin
34070 MONTPELLIER

ORDRE DE PRÉPARATION N° FT101040

Référence :	DM101458	**Lieu D'intervention :** Lieux de stockage : Dépot Bombail Béziers (34500)
Date Du Bon	6/01/2025	
N° Devis :	DM101458	
Technicien Affecté :		**Téléphone :**

Objet :
Stockage matériel de chantier.

RÉFÉRENCE	DÉSIGNATION	QTÉ
	Lot de banche 1.5T	8
	Grandes banches 2.5m	24
	Petites banches 0.62m	7
	Moyennes banches 1.25m	12
	Moyennes banches 1m	11
	Paniers matériel de chantier en tout genre	4
	Banche d'angle rallongé 1.25m	1
	Rallonge banche 1.25m	2
	Petites rallonges de banches 0.62m	10
	Compas stabilisateurs	9
	Petites banches 0.50m	28
	Encadrement fenêtre	4
	Rac avec 20 triangles	1
	Passerelles de banches	10
	Plateforme	1
	Plaques de coffrage	20
	Angle de plaque de coffrage	1
	Pile de contre plaqué sertie	2
	Lieux de stockage : Dépot Bombail Béziers (34500)	1

SAS MAS JEREMIE LABORIE EVE
Huissiers de justice associés
3 Rue Guibal - 34500 BEZIERS
Tél. : 04 67 28 43 00 - Fax : 04 67 28 00 81
scp.eric.baldy@huissier-justice.fr

TEMPS **MAIN D'OEUVRE** _____ **DÉPLACEMENT** _____

Observation et Visa Technicien	Nom - Cachet et Signature du Client

BOMBAIL

PAE Mercorent 2 Rue Alphonse Beau de Rochas
34500 Béziers
Tél. : 04.34.53.36.09
Fax :
pierre@bombail-location.com
www.bombaillocation.fr

CEC
399 Rue Pierre Pascal Fauvelle,
66000 PERPIGNAN

ORDRE DE PRÉPARATION N° FT101036

Référence :	DM101454	**Lieu D'intervention :** Lieux de stockage : Dépot Bombail Béziers (34500)
Date Du Bon	31/12/2024	
N° Devis :	DM101454	
Technicien Affecté :		**Téléphone :**

Objet :
Stockage TL50.

RÉFÉRENCE	DÉSIGNATION	QTÉ
	Stockage éléments de grue TL50.	1
	Chassis 3.80m x 3.80m ←	1
	Blocs type A → livrée.	2
	Blocs de base 3.8T ←	14
	Flèche n°2 ←	1
	Flèche n°4 ←	1
	Flèche n°5 ←	1
	Flèche n°6 ←	1
	Lieux de stockage : Dépot Bombail Béziers (34500)	

SAS MAS JEREMIE LABORIE EVE
Huissiers de justice associés
3 Rue Guibal - 34500 BEZIERS
Tél. : 04 67 28 43 00 - Fax : 04 67 28 00 8
scp.eric.baldy@huissier-justice.fr

TEMPS **MAIN D'OEUVRE** _____ **DÉPLACEMENT** _____

Observation et Visa Technicien	Nom - Cachet et Signature du Client

BOMBAIL

PAE Mercorent 2 Rue Alphonse Beau de Rochas
34500 Béziers
Tél. : 04.34.53.36.09
Fax :
pierre@bombail-location.com
www.bombaillocation.fr

Cyril Raïa
Chemin du mas de Paillas
34660 COURNONTERRAL

ORDRE DE RÉPARATION N° FT101047

Référence :	DM101465	**Lieu D'intervention :** Stockage dépot Bombail (34500) Béziers
Date Du Bon	07/01/2025	
N° Devis :	DM101465	
Technicien Affecté :		**Téléphone :**

Objet :
Stockage grue à montage rapide H24 Saez

RÉFÉRENCE	DÉSIGNATION	QTÉ
	Grue H24 SAEZ	1

⚠ Grue rapatriée mais endommagée, ne peut être utilisée en l'état.

SAS MAS JEREMIE LABORIE EVE
Huissiers de justice associés
3 Rue Guibal - 34500 BEZIERS
Tél. : 04 67 28 43 00 - Fax : 04 67 28 00 81
scp.eric.baldy@huissier-justice.fr

TEMPS **MAIN D'OEUVRE** _____ **DÉPLACEMENT** _____

Observation et Visa Technicien	Nom - Cachet et Signature du Client

PAE Mercorent 2 Rue Alphonse Beau de Rochas
34500 Béziers
Tél. : 04.34.53.36.09
Fax :
pierre@bombail-location.com
www.bombaillocation.fr

Vislubri Unipessoal Lda
Avenue Rodrigo da Fonseca,
Bloco 2 lj esq
35 NELAS

ORDRE DE PRÉPARATION N° FT101039

Référence :	DM101457	**Lieu D'intervention :**
Date Du Bon	31/03/2024	
N° Devis :	DM101457	
Technicien Affecté :		**Téléphone :**

Objet :
Stockage élément de grue SGT85 Soïma.

RÉFÉRENCE	DÉSIGNATION
	Stockage élément de grue SGT85 Soïma. Cabine Support cabine Lieux de stockage : Dépot Bombail Béziers (34500)

SAS MAS JEREMIE LABOURDETTE
Huissiers de Justice associés
3, Rue Guibal - BÉZIERS

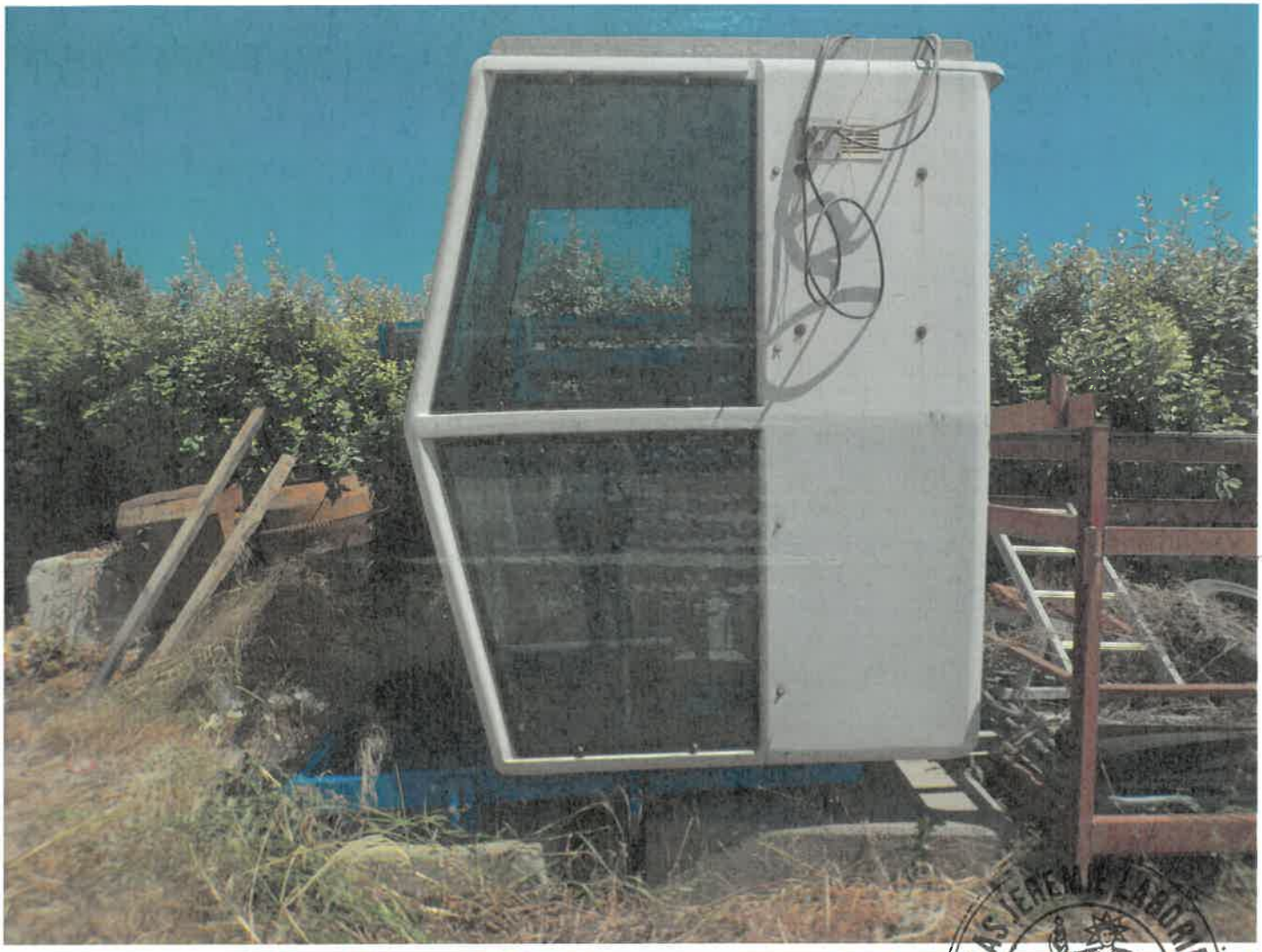

BOMBAIL

ZAE Mercorent 2 Rue Alphonse Beau de Rochas
34500 Béziers
Tél : 04 34 53 36 59
Fax :
pierre@bombaillocation.com
www.bombaillocation.fr

Actibat
552 rue de la Jasse de Maurin
34070 MONTPELLIER

ORDRE DE PRÉPARATION N° FT/101040		
Référence :	DM101458	Lieu D'intervention : Lieux de stockage : Dépot Bombail Béziers (34500)
Date Du Bon	8/01/2025	
N° Devis :	DM101458	Téléphone :
Technicien Affecté :		

Objet :
Stockage materiel de chantier

RÉFÉRENCE	DÉSIGNATION
	Lot de banche 1.5T Grandes banches 2.5m Petites banches 0.62m Moyennes banches 1.25m Moyennes banches 1m Paniers matériel de chantier en tout genre Banche d'angle rallongé 1.25m Rallonge banche 1.25m Petites rallonges de banches 0.62m Compas stabilisateurs Petites banches 0.50m Encadrement fenêtre Rac avec 20 triangles Passerelles de banches Plateforme Plaques de coffrage Angle de plaque de coffrage Pile de contre plaqué sertie Lieux de stockage : Dépot Bombail Béziers (34500)

SAS MAS JEREMIE LABORIE

SARL
CHRISTIAN
BOMBAIL

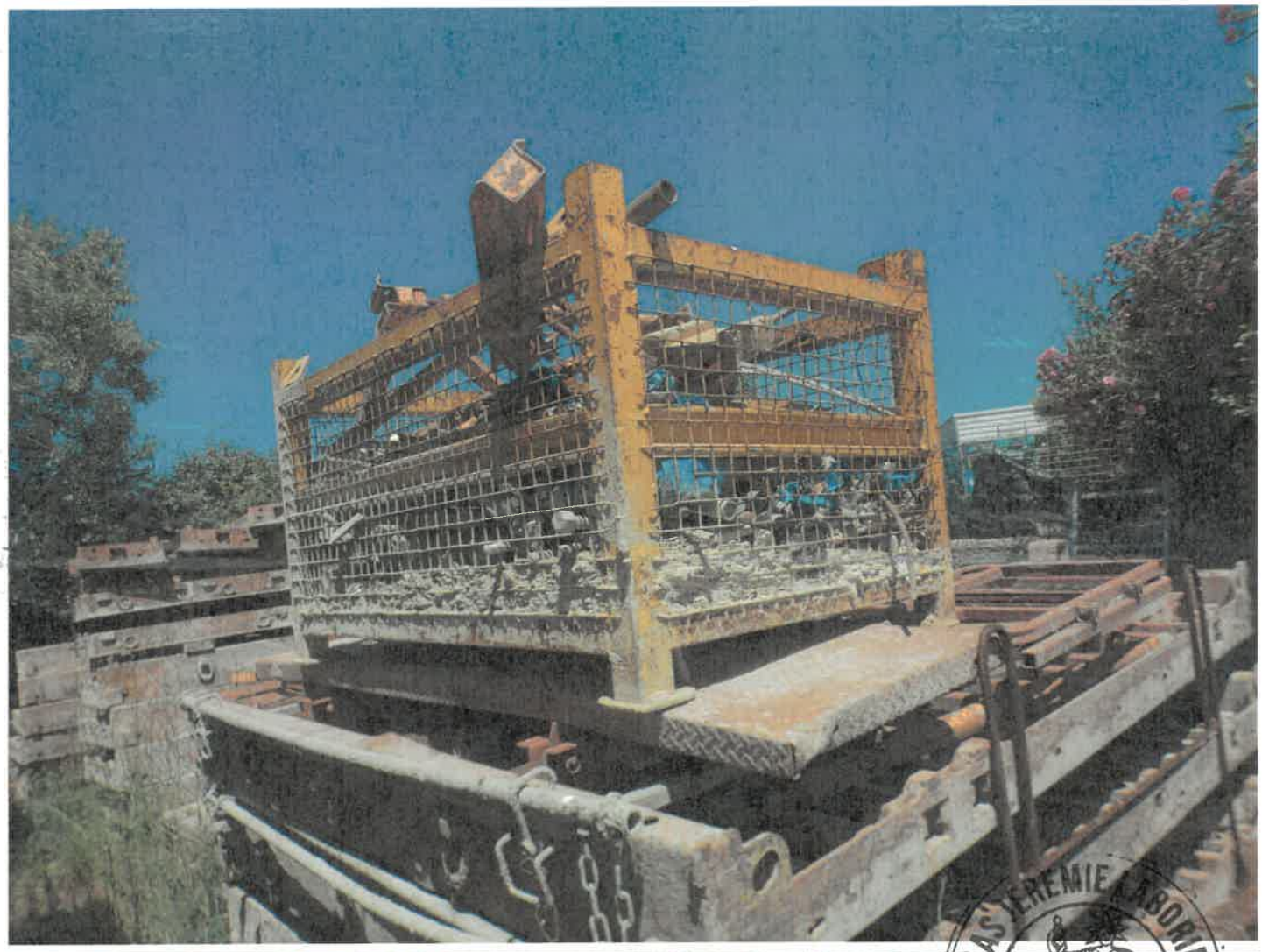

SAS MAS JEREMIE LABORIE EVE
Huissiers de Justice associés
3, Rue Guibal - BEZIERS

BOMBAIL

PAE Mercorent 2 Rue Alphonse Beau de Rochas
34500 Béziers
Tél. 04.34.53.86.09
Fax
pierre@bombail-location.com
www.bombaillocation.fr

CEC
399 Rue Pierre Pascal Fauvelle,
66000 PERPIGNAN

ORDRE DE PREPARATION N° FT101036

Référence :	DM101454	**Lieu D'intervention :** Lieux de Stockage Dépot Bombail Béziers (34500)	
Date Du Bon	31/12/2024		
N° Devis :	DM101454	**Téléphone :**	
Technicien Affecté :			

Objet :
Stockage TL50

RÉFÉRENCE	DÉSIGNATION	QTÉ
	Stockage éléments de grue TL50	1
	Chassis 3.80m x 3.80m	2
	Blocs type A	14
	Blocs de base 3.8T	1
	Flèche n°2	1
	Flèche n°4	
	Flèche n°5	
	Flèche n°6	
	Lieux de stockage : Dépot Bombail Béziers (34500)	

Huissiers de Justice associés
3, Rue Guibal - BEZIERS

SAS MAS IEREMIE LABORATEVE
Huissiers de Justice associés
3, Rue Guibal - BÉZIERS

SAS MASTEREMIE LABORDE EVE
Huissiers de Justice associés
3, Rue Guibal - BEZIERS

BOMBAIL

PAE Mercorent 2 Rue Alphonse Beau de Rochas
34500 Béziers
Tél. : 04.34.53.36.09
Fax :
pierre@bombail-location.com
www.bombaillocation.fr

Cyril Raïa
Chemin du mas de Paillas
34660 COURNONTERRAL

ORDRE DE RÉPARATION N° FT101047

Référence :	DM101465	Lieu D'intervention : Stockage dépot Bombail (34500) Béziers
Date Du Bon	07/01/2025	
N° Devis :	DM101465	Téléphone :
Technicien Affecté :		

Objet :
Stockage grue à montage rapide H24 Saez

RÉFÉRENCE	DÉSIGNATION	QTÉ
	Grue H24 SAEZ	1

SAS MAS JEREMIE LABORIE
Huissiers de Justice associés
3, Rue Guibal - BEZIERS

SAS MAS JEREMIE LABORIE EVE
Huissiers de Justice associés
3, Rue Guibal - BEZIERS

SAS MAS JEREMIE LABORIE EVE
Huissiers de Justice associés
3, Rue Guibal - BEZIERS

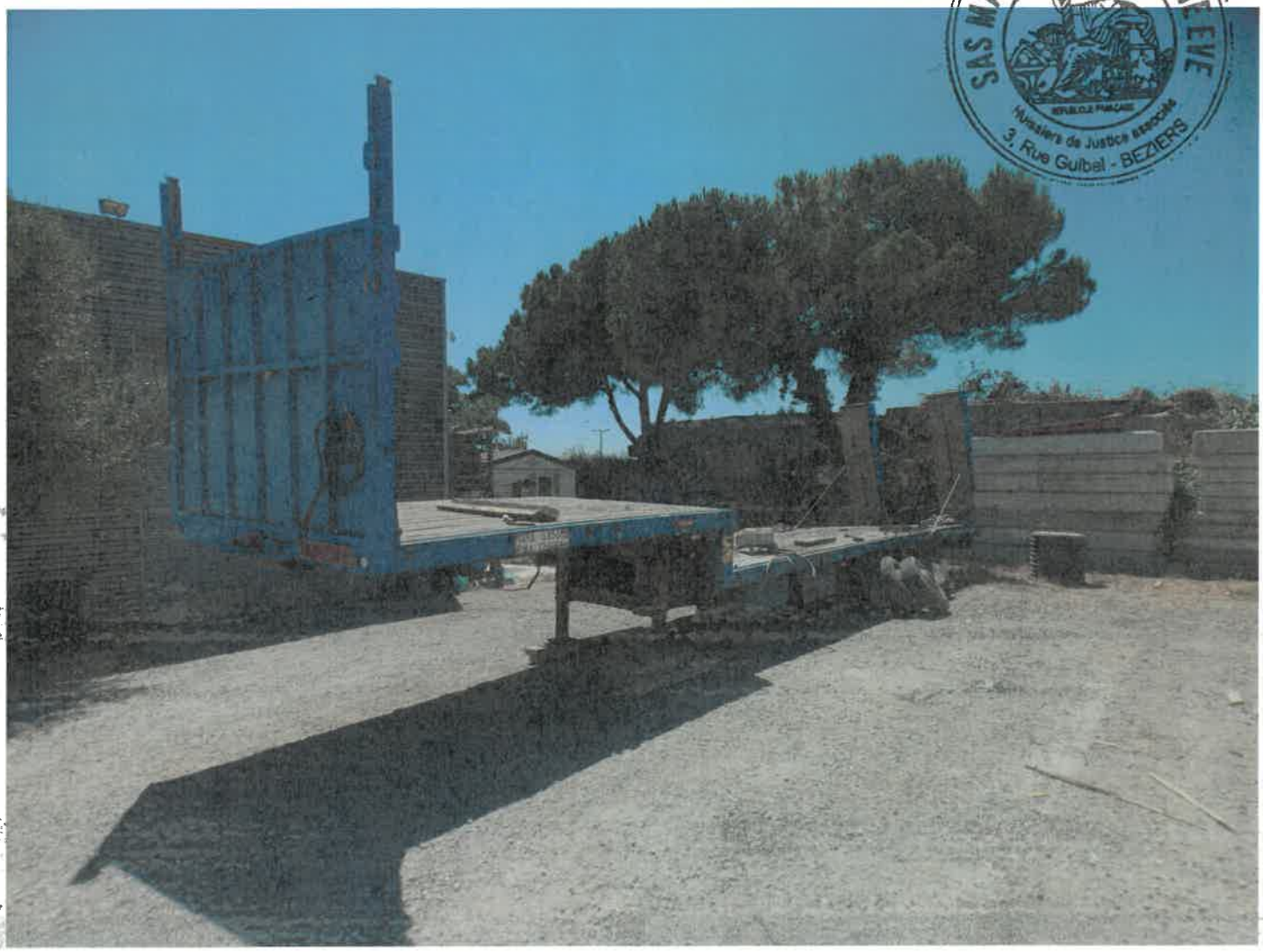

SAS MAS JEREMIE LABORDE EVE
Huissiers de Justice associés
3, Rue Guibal - BEZIERS

SAS MAS JEREMIE LABORIE EVE
RÉPUBLIQUE FRANÇAISE
Huissiers de Justice associés
3, Rue Guibal - BEZIERS

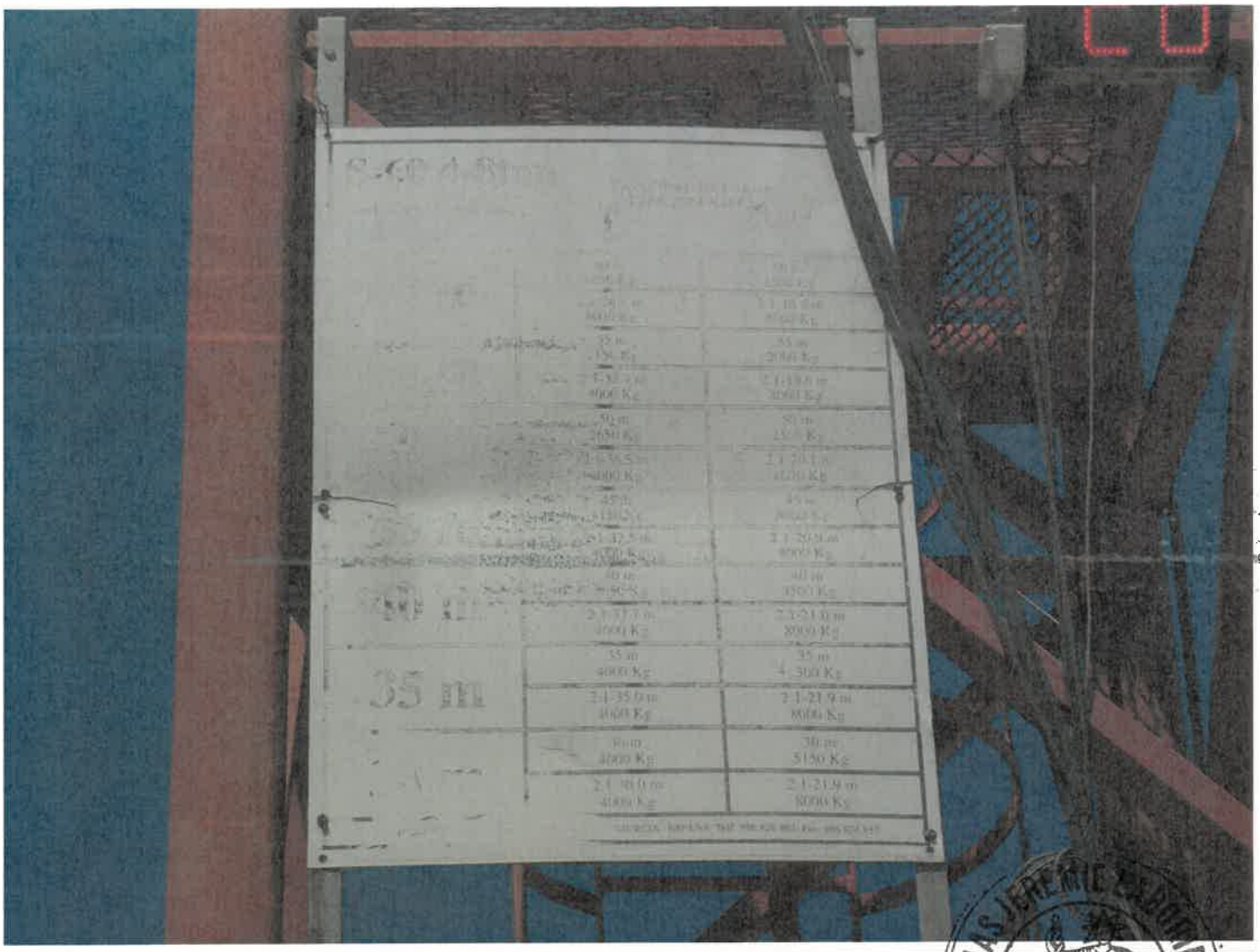
35 m

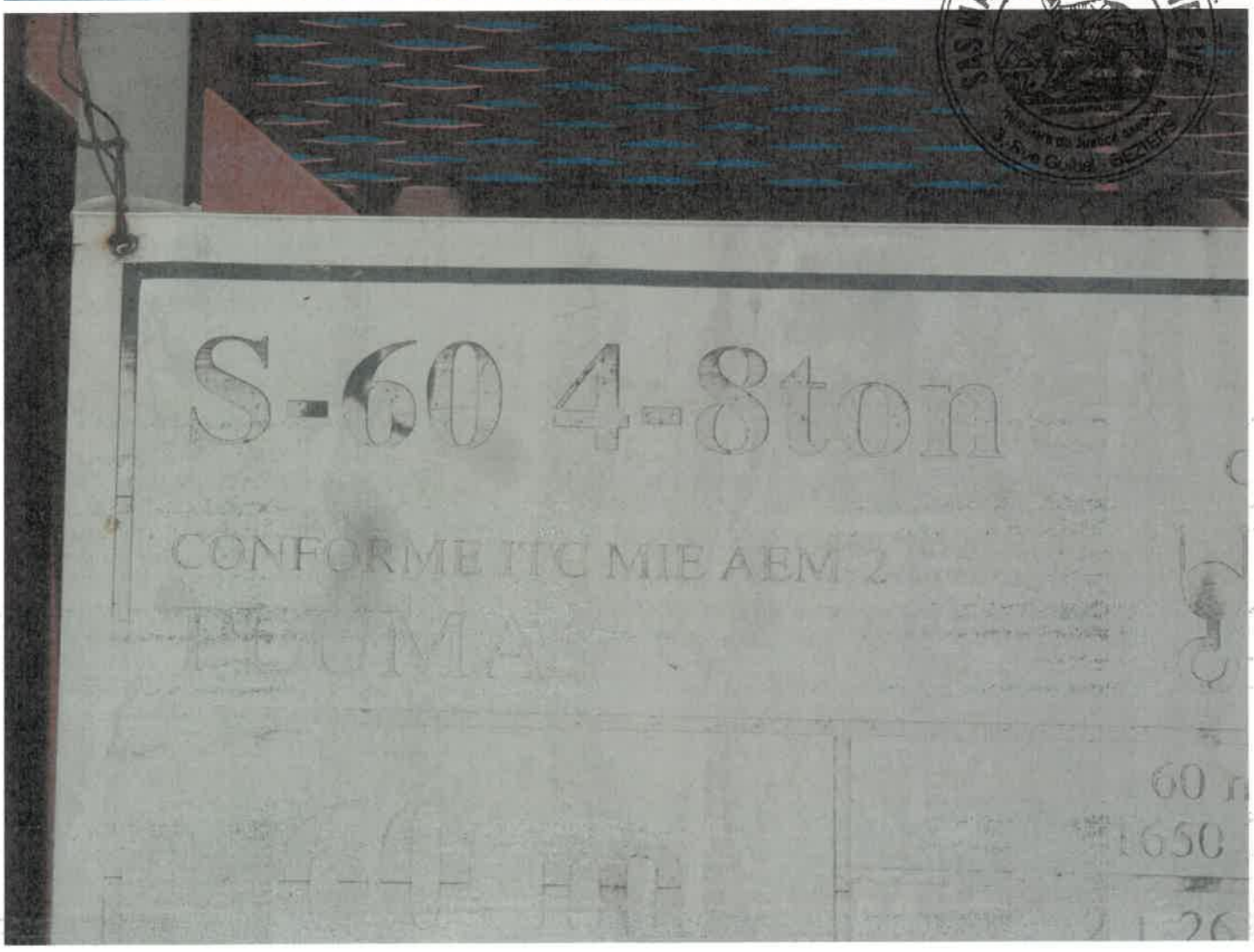
S-60 4-8ton
CONFORME ITC MIE AEM 2

SAS MAS JEREMIE LABOUYE EVE
Huissiers de Justice associés
3, Rue Guibal - BEZIERS

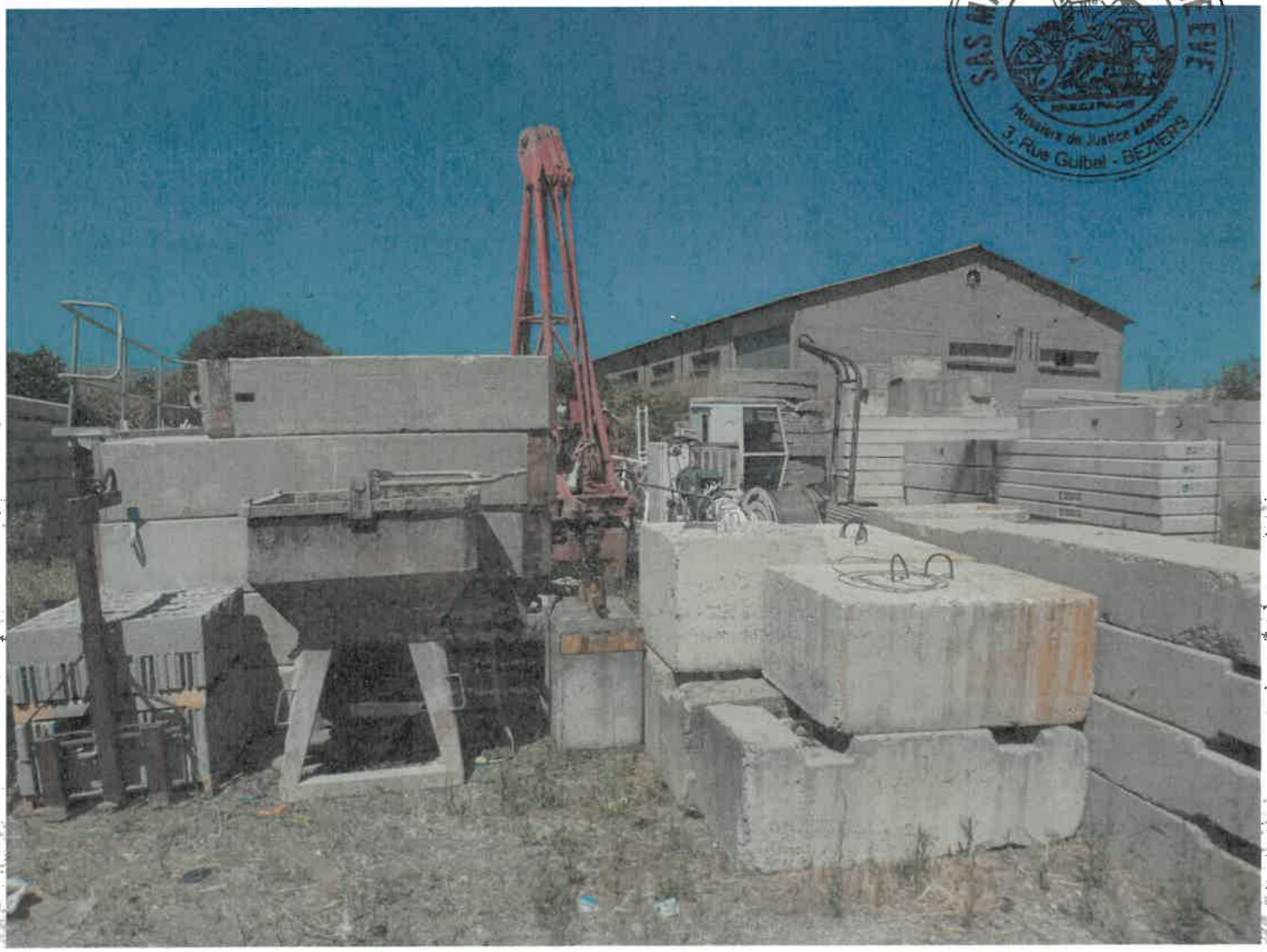

SAS MAS JEREMIE LABORIE EVE
Huissiers de Justice associés
3, Rue Guibal - BEZIERS

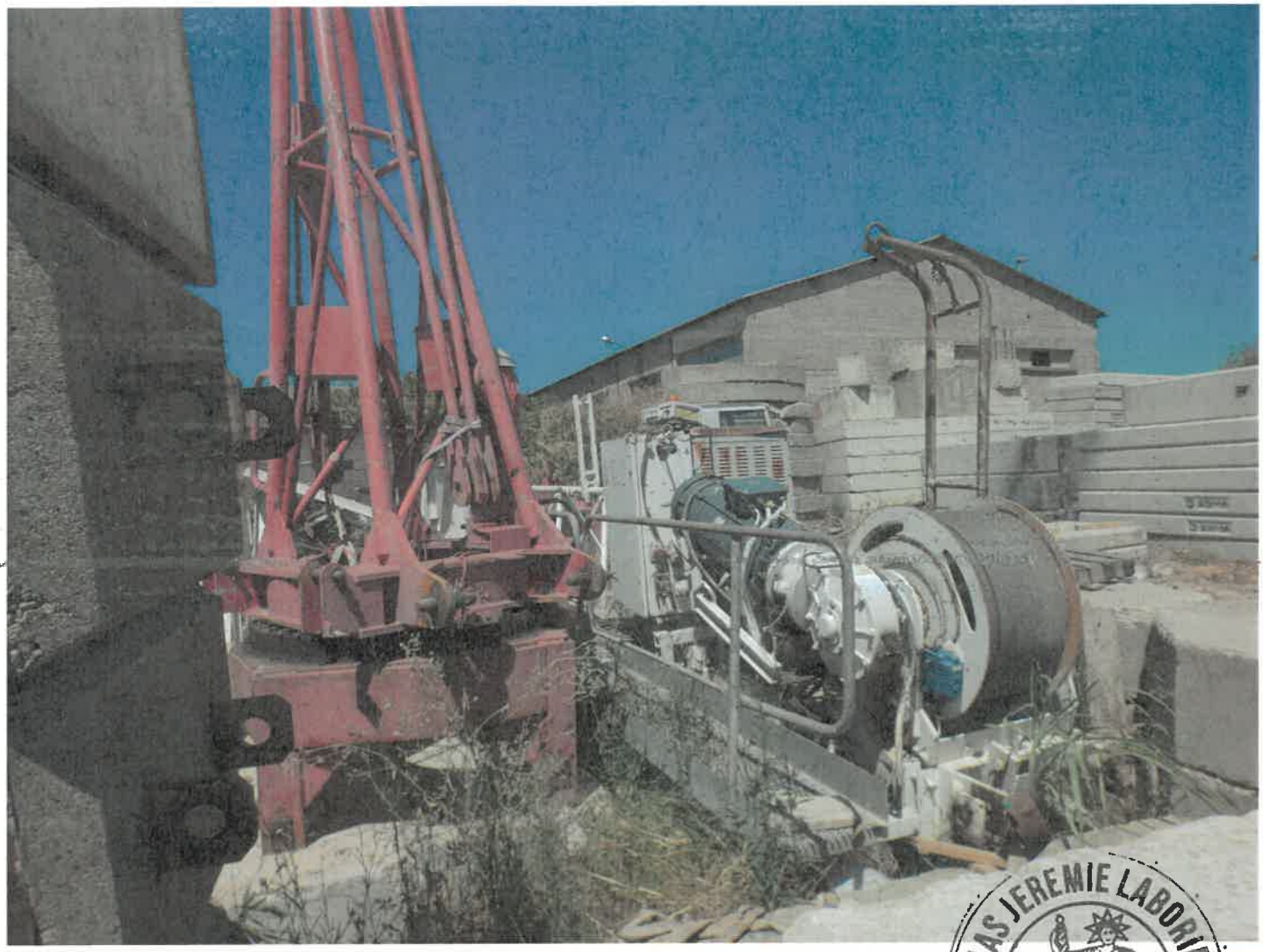

64626

SAS MAS JEREMIE LABORATOIRE
Huissiers de Justice associés
3 Rue Guibal - BEZIERS

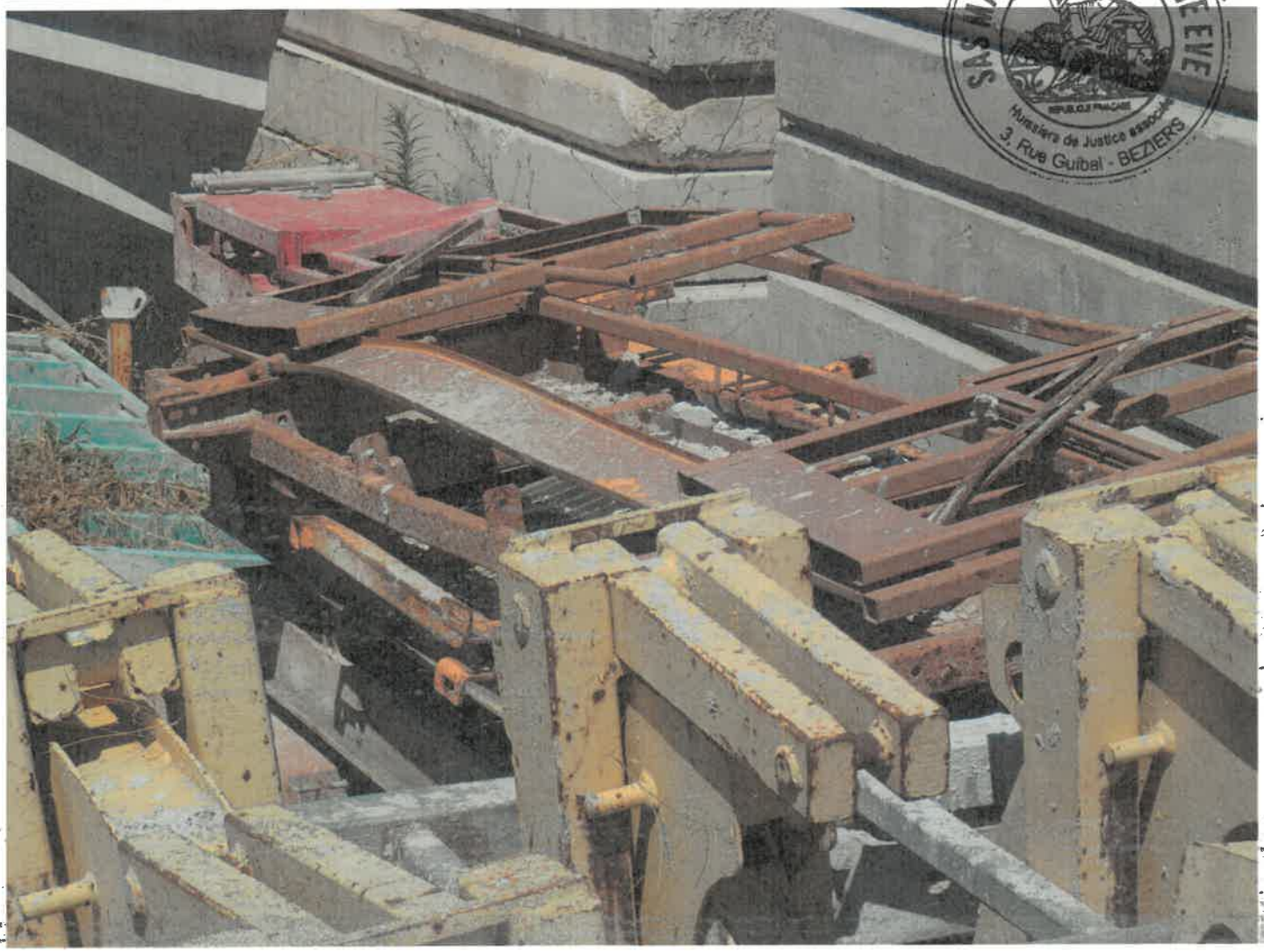

SAS MAS JEREMIE LABORIE EVE
REPUBLIQUE FRANÇAISE
Huissiers de Justice associés
3, Rue Guibal - BEZIERS

Huissiers de Justice associés
3, Rue Guibal - BEZIERS

NS 2.5T
NS 2.5T
NS 2.5T
2.5T

SAS MAS JEREMIE LABORIE EVE
Huissiers de Justice Associés
3, Rue Guibal - BEZIERS

SAS MAS JEREMIE LABORIE EVE
Huissiers de Justice Associés
3, Rue Guibal - BEZIERS

SAS MAS JEREMIE LABORIE EVE
Huissiers de Justice associés
3, Rue Guibal - BEZIERS

SAS MAS JEREMIE LABORIE EVE
RÉPUBLIQUE FRANÇAISE
Huissiers de Justice associés
3, Rue Guibal - BEZIERS