

AVENIR DROIT  
SCP de Commissaires de Justice  
14 COURS JEAN JAURES 34120 PEZENAS  
TEL : 04.67.98.15.26 FAX : 04.67.98.27.77  
Site web : [www.avenirdroit.com](http://www.avenirdroit.com) Email : [avenirdroit@orange.fr](mailto:avenirdroit@orange.fr)

---

Dossier N° C7389.00

COPIE

L'AN DEUX MILLE VINGT-CINQ ET LE DEUX OCTOBRE

# PROCES VERBAL D'INVENTAIRE

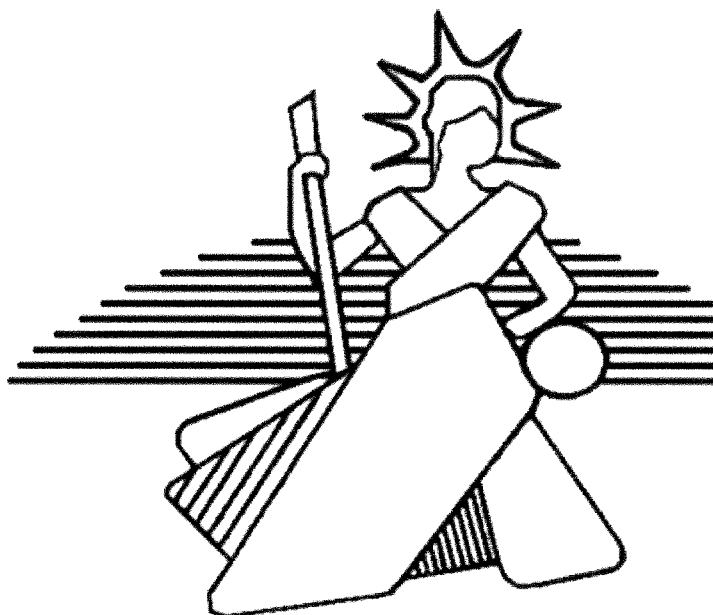

Commissaires de Justice

# PROCES VERBAL D'INVENTAIRE

L'AN DEUX MILLE VINGT-CINQ ET LE DEUX OCTOBRE

## A LA REQUETE DE

SELARL GTC BEZIERS  
greffier du Tribunal de Commerce de Béziers  
dont le siège social est 93 Avenue Wilson, 34500 BEZIERS  
prise en la personne de son représentant légal en exercice,  
Mme Emmanuelle MONESTIER

Laquelle m'a exposé que selon  
un jugement rendu par le Tribunal de Commerce de BEZIERS en date du 24/09/2025  
j'ai été désigné afin de procéder à l'inventaire de l'actif appartenant à

EURL CARRELAGE DESIGN 34, Siret : 839686953, dont le siège social est 33 Rue RICARDO MAZZA 34630 SAINT THIBERY, pris(e) en la personne de MICHEL JEAN-PHILIPPE

Elle me requiert de procéder audit inventaire

C'est pourquoi, déférant à cette réquisition

**Je soussigné Maître Arnaud AYRAL, Commissaire de Justice Associé au sein de la SCP AVENIR DROIT, BESSIERE, AYRAL, GARY-SALVARO dont le siège est 14 cours Jean Jaurès à Pézenas.**

Certifie avoir procédé aux diligences suivantes.

J'ai ouvert les opérations d'inventaire en envoyant un courrier au requis lui indiquant que j'étais mandaté afin de procéder à l'inventaire de l'actif et en lui demandant de nous contacter.

J'ai effectué le 25/09/2025 une demande auprès du SIV afin d'identifier d'éventuels véhicules au nom du requis.

Je me suis présenté ce jour, 02 Octobre 2025 à 14 heures commune de SAINT THIBERY 33 Rue RICARDO MAZZA où j'ai procédé à l'inventaire suivant

La prise a été réalisée conformément aux montants des adjudications habituellement pratiquées en ventes aux enchères publiques judiciaires.

## PRISEE

Description du bien	
ESPACE BUREAU	
Un lot de petit matériel et outillage pour carrelage	
Quatre malaxeurs	
Un laser LASERLINE 360	
Un lot de baguette PVC et Alu	
Un lot d'accessoires pour pose carrelage	
Un photocopieur OKI	
3 Ordinateurs portables vidés TOSHIBA (3 x 40 €)	
EXTERIEUR	
Divers lots de carrelages dépareillés	
INTERIEUR CONTENEUR	
Un lot de plinthes de carrelage	
Un lot de plots plastiques	
Un lot de sacs de colles pour joints	
INTERIEUR HANGAR	
Divers petits lots de carrelage dépareillés	
TOTAL	

## SALARIES

Nom prénom	Adresse
GAYLARD Nicolas	
LEON Enzo	
GRANET Angélique	

## BIENS APPARTENANT A DES TIERS

Descriptif du bien	Cadre juridique	Propriétaire
Elévateur TOSHIBA 8FBM 20 T Type 1615 G	Crédit Bail	TOSHIBA
Un stock de carrelage appartenant à des clients		

LOCAL :

Propriétaire : SCI LE VILLAGE HAUT Monsieur MICHEL Denis

Adresse propriétaire : 19 rue des Ecuyers MARSEILLAN

VEHICULES SUR SIV : pas de véhicule

- Que la société n'est pas propriétaire de marques ou brevets
- Que la société n'est pas bénéficiaire de factures émises impayées avec clause de réserve de propriété
- Que la société ne possède pas de biens pouvant présenter par leur nature ou conditions de stockage, un risque pour l'environnement
- Que la société n'est pas propriétaire d'un site internet

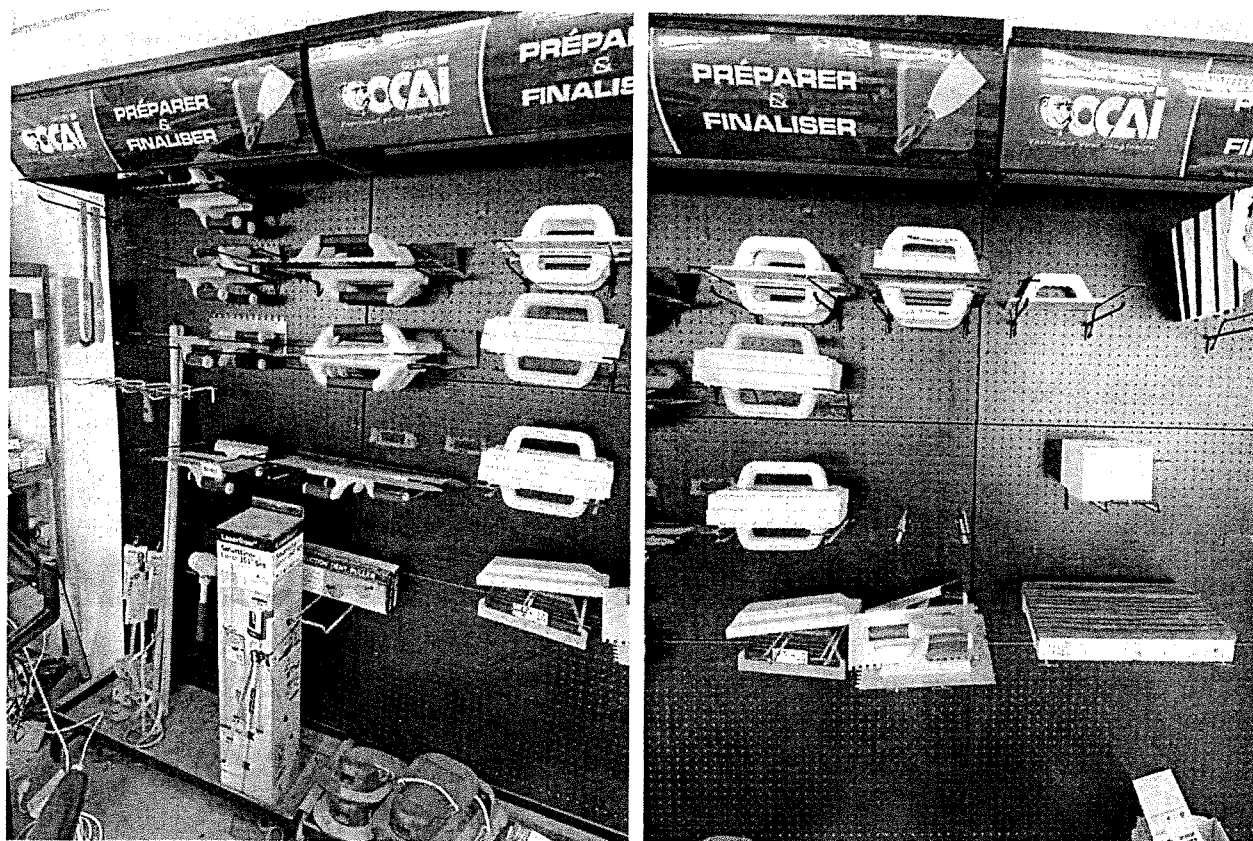



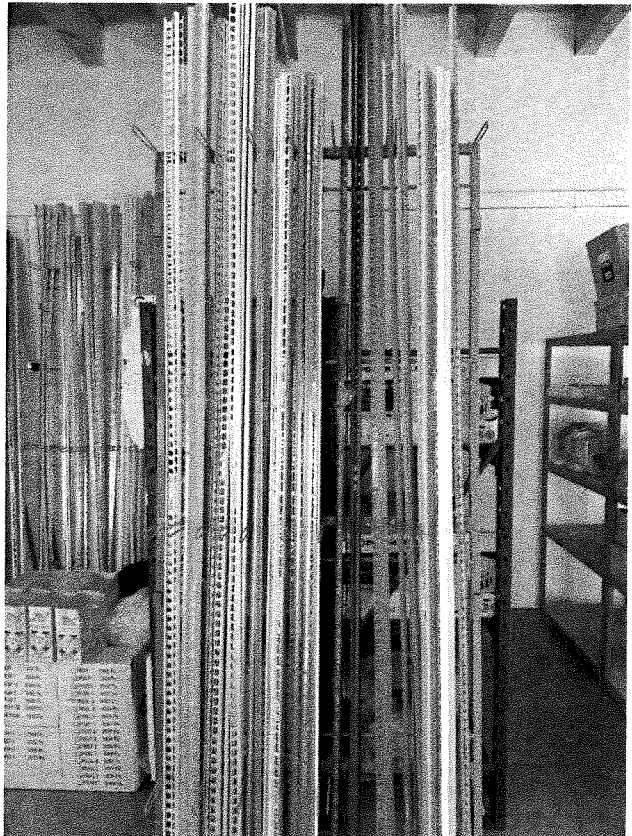







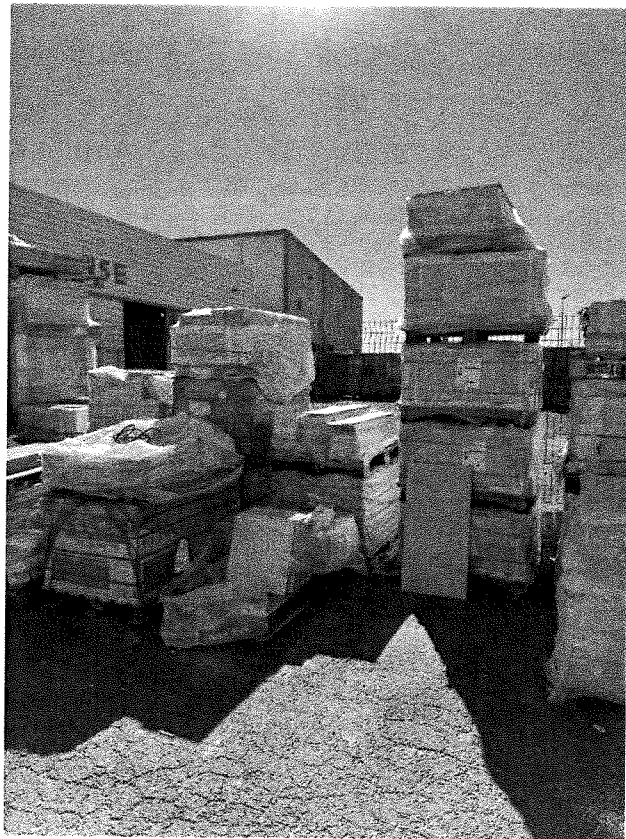
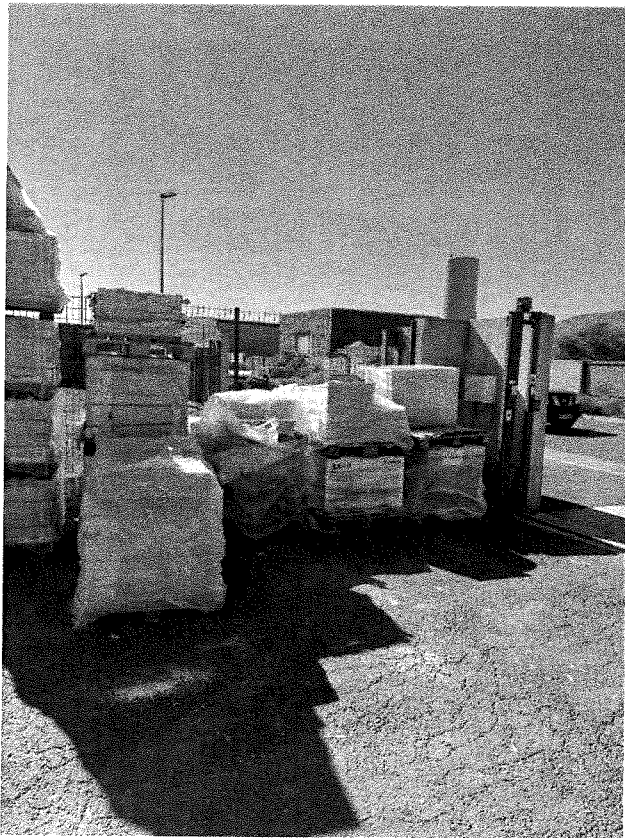
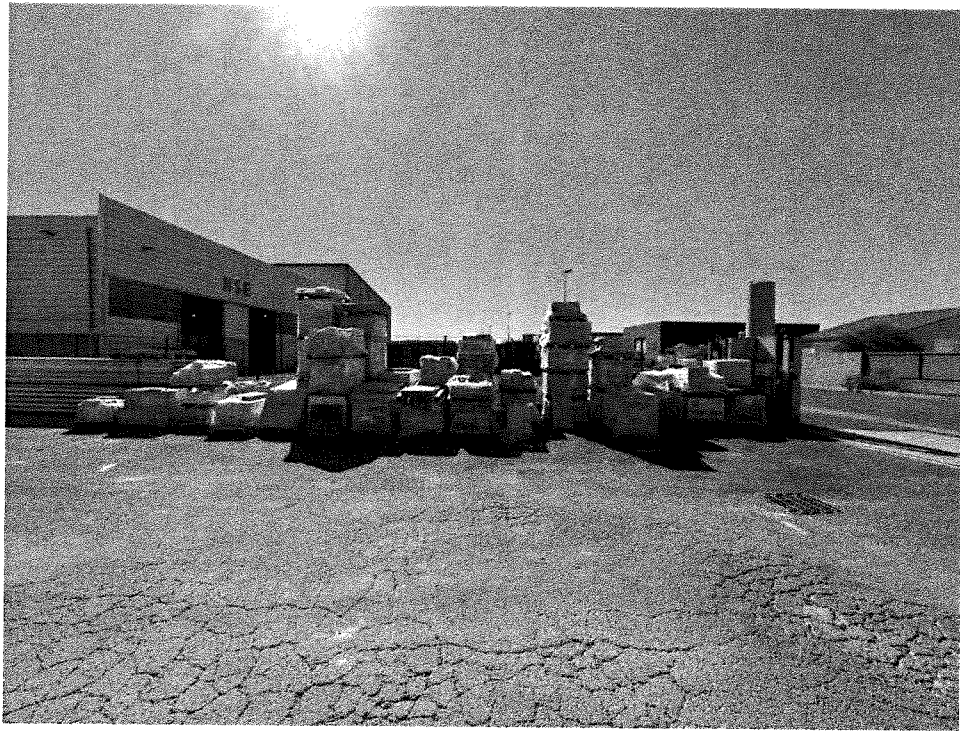



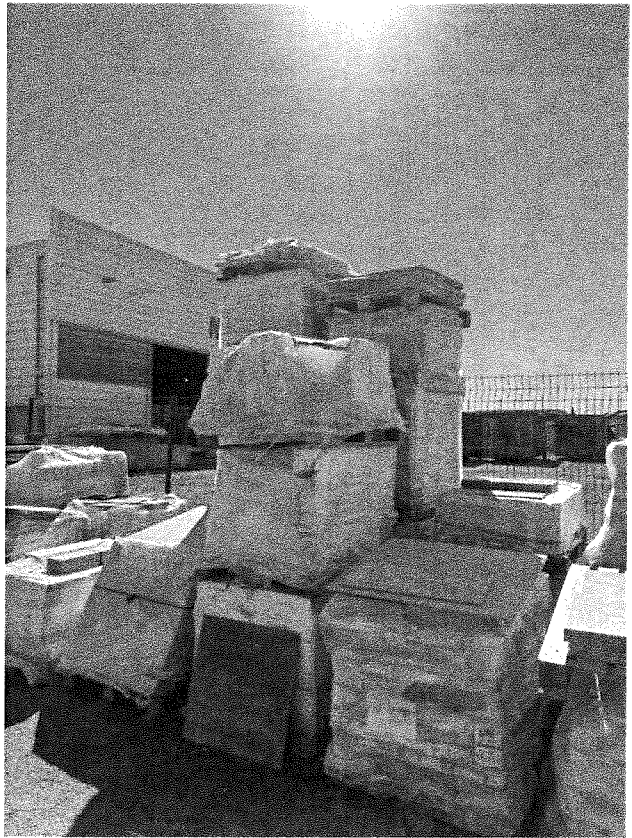











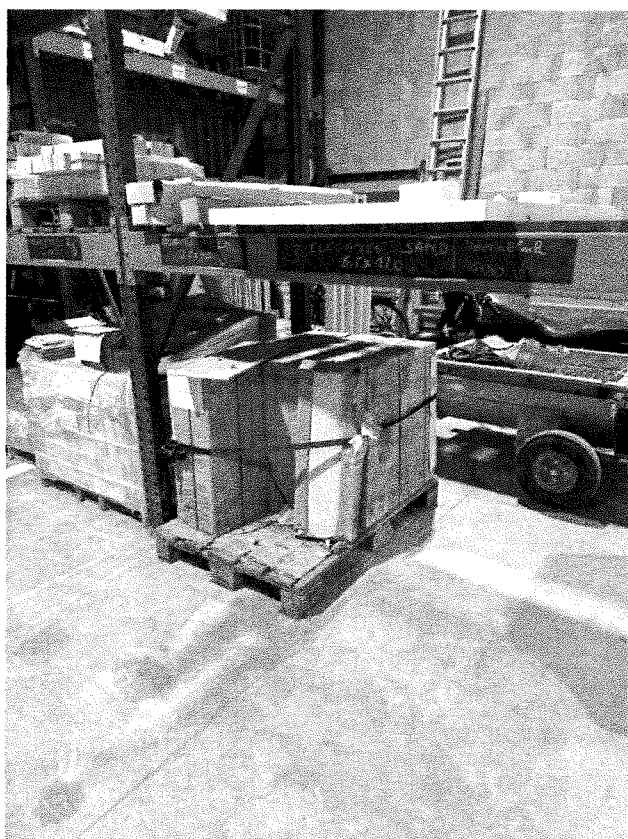







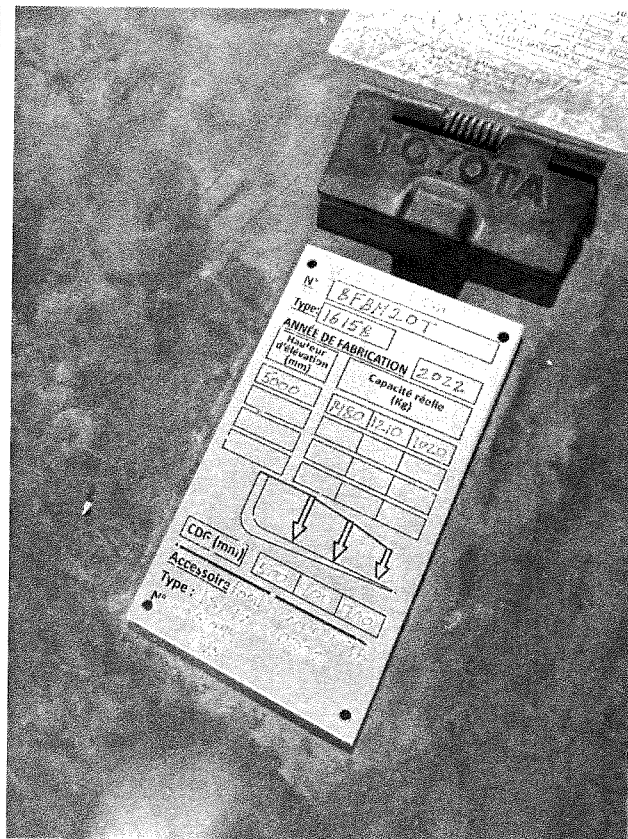



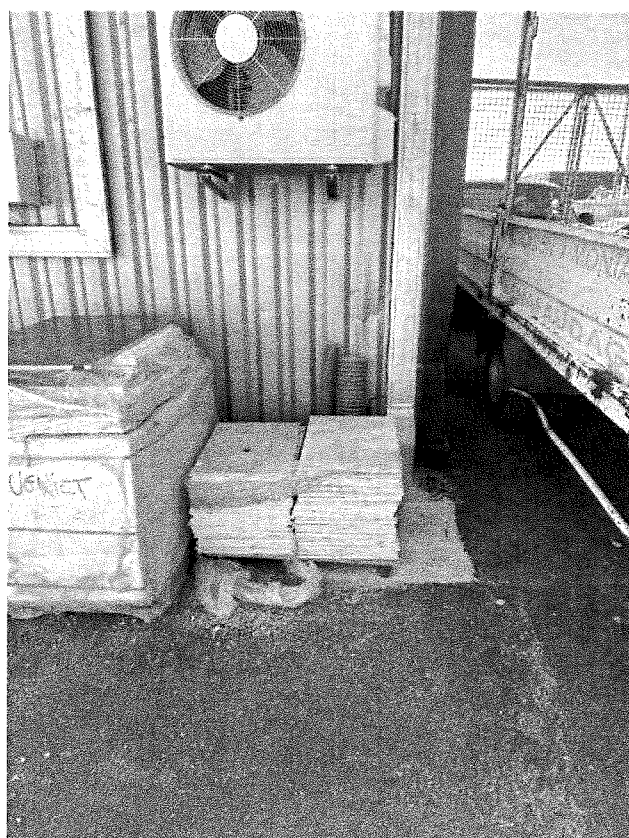





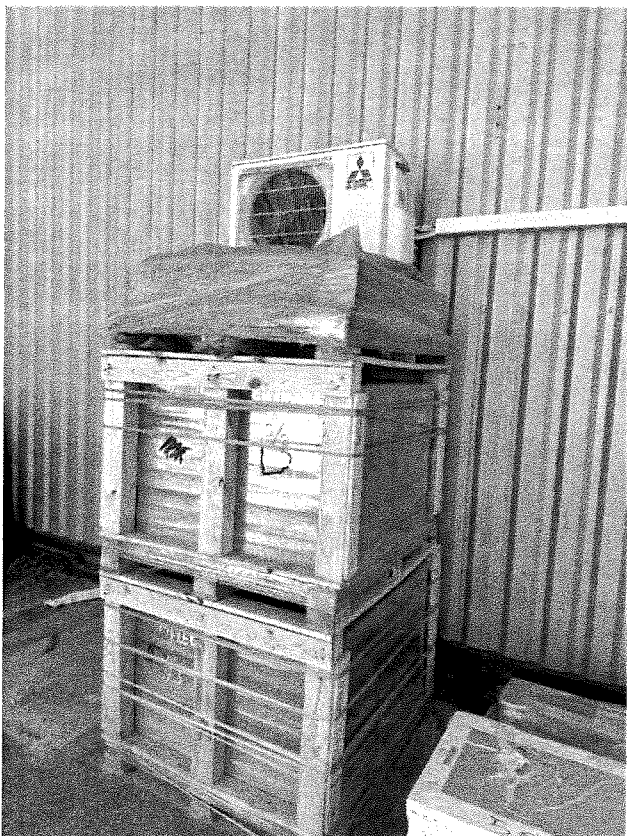





Redressement / liquidation judiciaire de... SARL Carrelage Design 34

ATTESTATION SUR L'HONNEUR

Je soussigné... M<sup>r</sup> MICHEL Jean-Philippe

Agissant en ma qualité de... Gérant  
certifie sur l'honneur

Actif mobilier

☒ que tout l'actif dépendant du redressement / de la liquidation judiciaire

se trouve entreposé... 33 rue Ricardo Marza S<sup>t</sup> Thibery

et qu'il figure en intégralité sur l'inventaire établi ce jour par Maître... AYRIAL

☐ qu'il n'y a aucun actif

Salariés

☐ qu'il y a... 3... salariés

dont... 3... en cours de licenciement ou faisant l'objet d'une procédure devant le conseil des prud'hommes

☐ qu'il n'y a aucun salarié

	<u>oui</u>	<u>non</u>
Biens en leasing ou crédit bail	<input checked="" type="checkbox"/>	
Marques ou brevets		<input checked="" type="checkbox"/>
Factures émises impayées avec clause de réserve de propriété		<input checked="" type="checkbox"/>
Biens pouvant présenter, par leur nature et/ou leurs conditions de stockage, un risque pour l'environnement		<input checked="" type="checkbox"/>
Site internet avec adresse et mot de passe		<input checked="" type="checkbox"/>

Précisions

Un chèque émis Toyota Financement en liquidation.  
Les biens (actif et passif en leasing) sont conservés  
sur place à Saint Thibery sous la garde de M<sup>r</sup>  
MICHEL Jean-Philippe en accord avec la SCA  
Propriétaire.

Fait à

S<sup>t</sup> Thibery

le

02/10/25

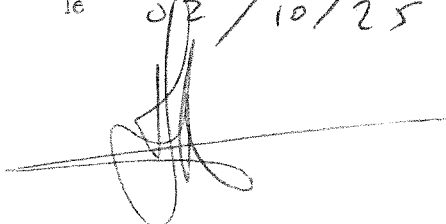

N'ayant plus à procéder, je me suis retiré et de tout ce que dessus, j'ai dressé le présent procès verbal d'inventaire pour servir et valoir ce que de droit.

## COUT :

PRISEE : 58.35 €  
VACATION 1H : 46 €  
SCT : 7.67 €  
TVA : 22.40 €  
TOTAL : 134.42 €

