

# PROCES VERBAL D'INVENTAIRE

du SEPT OCTOBRE  
DEUX MILLE VINGT CINQ

DEMANDEUR :

TRIBUNAL DE COMMERCE  
34, Rue de Strasbourg BP 265  
à CARCASSONNE (11000).

S.E.L.A.R.L.  
AUXILIA JURIS  
COMMISSAIRES DE JUSTICE ASSOC.  
76 Allée d'Iéna  
11000 CARCASSONNE  
Tél. : 04.68.25.03.31  
Fax : 04.68.71.05.60  
paiement CB en ligne  
<https://www.auxiliajuris.fr>  
SIRET : 504 120 635 00025

dossier n° 6070709



S.E.L.A.R.L.  
AUXILIA JURIS  
Commissaires de Justice assoc.  
76 Allée d'Iéna  
11000 CARCASSONNE  
Tél. : 04.68.25.03.31  
Fax : 04.68.71.05.60  
paiement CB en ligne  
<https://www.auxiliajuris.fr>  
SIRET : 504 120 635 00025

## PROCES VERBAL D'INVENTAIRE

Dressé le **SEPT OCTOBRE**  
**DEUX MILLE VINGT CINQ**

Références à Rappeler :

6070709/INV/CP

### A LA DEMANDE DE :

TRIBUNAL DE COMMERCE, dont le siège social est situé 34, Rue de Strasbourg, BP 265 à CARCASSONNE (11000), agissant poursuites et diligences de son Président en exercice, domicilié en cette qualité audit siège social .

*Elisant domicile en notre Etude.*

AGISSANT EN VERTU D'Un jugement en matière de redressement judiciaire rendu par le tribunal de commerce de CARCASSONNE en date du 24 septembre 2025

Nous commettant à l'effet de procéder à l'inventaire de l'actif mobilier, des garanties qui le grèvent et d'une prise du patrimoine de :

S.A.R.L. CO.ME.CA  
14 rue Charles Portal  
ZI La Bouriette  
11000 CARCASSONNE

Déférant à cette réquisition,

*Selarl AUXILIA JURIS, Huissiers de Justice associés domiciliée 76 Allée d'Iéna 11000 CARCASSONNE l'un d'eux soussigné ;*

Me suis transporté où là étant, en présence de Monsieur Baptiste GAUTHIER, gérant , je procède à l'inventaire de l'actif mobilier suivant :

Désignation	Valeur continuation d'activité	Valeur liquidative
<b>BUREAU D'ACCUEIL</b>		
1 photocopieur de marque KYOCERA en location (photo n° 1)	location	location
1 bureau en bois avec retour et 2 chaises bureau		
2 armoires basses métalliques à deux portes Kazed chacune		
1 armoire métallique haute à deux portes Kazed		
1 classeur à quatre tiroirs		
1 étagère métallique (photo n° 2)		
2 écrans, 1 PC, clavier et souris	location	location

BUREAU N° 2			
2 tables de bureau			
1 armoire métallique à deux portes coulissantes			
1 table de travail			
1 poste informatique comprenant PC, deux écrans, clavier et souris en location (photo n° 3)	location		location
SALLE DE REUNION			
4 tables			
6 chaises visiteurs (photo n° 4)			
OPEN SPACE			
1 table à dessin			
3 bureaux comprenant une table de bureau, 1 fauteuil de bureau			
3 postes informatiques comprenant deux écrans, clavier, souris, PC et téléphone	location		location
1 bureau avec deux tiroirs			
(photos n° 5 et 6)			
1 relieuse			
4 étagères métalliques (photo n° 7)			
1 laser de marque BOSCH GRL300HVG (photo n° 8)			
VEHICULES			
1 véhicule de marque RENAULT immatriculé BK-704-YM avec galerie année 2007 232262 kms (photo n° 9)			
1 véhicule de marque RENAULT Clio immatriculé BL-307-DA 253372 kms année 2005 (photo n° 10)			
1 camion à plateau de marque MERCEDES CDI immatriculé DP-320-NT, 272700 km année 2003 (photo n° 11)			
1 véhicule FORD TRANSIT CONNECT immatriculé FE-880-SC - 88460 kms - année 2019 (cofica bail) (photo n° 12)	location		location
1 véhicule CITROEN JUMPER immatriculé FE-818-NV 142042 kms année 2019 (photo n° 13)			
1 véhicule FORD TRANSIT immatriculé FZ-222-NP 106430 kms (photo n° 14)			
ATELIER			
1 transpalette			
1 découpe jet d'eau comprenant un bac, un compresseur et la cabine (photos n° 15 à 17) avec un système informatique de commande (photo n° 18)			
1 sècheur d'air de marque BELAIR (photo n° 19)			
1 compresseur de marque ROLLAIR 30 (photo n° 20)			

1 nettoyeur haute pression de marque KARCHER (photo n° 21)		
3 tables métalliques à roulettes (grands et petits modèles) (photo n° 22)		
1 table de travail métallique		
1 servante de marque RACING (photo n° 23)		
1 poste à souder de marque ESAB FEED 30-4 (photo n° 24)		
1 poste à souder de marque ESAB LAX 380 (photo n° 25)		
1 desserte de marque STAHLBAUER GERMANY (photo n° 26)		
Petits matériels meuleuse, étau, tourets etc.		
1 chariot élévateur de marque FENWICK (photo n° 27)		
1 table métallique sur roulettes		
1 diable		
1 poste à souder de marque ESAB LAX 180 (photo n° 28)		
1 grande table de travail métallique (photo n° 29)		
1 desserte de marque RACING (photo n° 30)		
1 poste à souder de marque ESAB ARISTO MIG 400 (photo n° 31)		
1 découpeur plasma de marque LINCOLN ELECTRIC TOMAHAWK 1538 (photo n° 32)		
2 tables de travail métalliques		
1 poste à souder de marque SAF-FRO Filcord 3035 (photo n° 33)		
1 desserte de marque KRAFT METALS (photo n° 34)		
1 cintreuse à rouleau ancien modèle de 3 mètres de long de marque CH.NAGEOTTE (photo n° 35)		
1 lot d'électroportatifs situés actuellement dans les camions sur les chantiers		
1 poinçonneuse mobile sur bras (photo n° 36)		
1 presse-plier de marque COLLY de 2,50 mètres (photo n° 37)		
1 plieuse de marque HACO de 4 mètres, référence BC50 (photo n° 38)		
3 tables de travail métalliques à roulettes (photo n° 39)		
1 poinçonneuse-cisaille de marque KINGSLAND (photo n° 40)		
1 lot de visseries (photo n° 41)		
4 étagères		
1 lot de visseries pour bardage et visseries inox (photo n° 42)		
1 desserte de marque KRAFT METALS (photo n° 43)		
1 chalumeau		
1 rouleuse cintreuse à rouleau d'1,50 mètre (photo n° 44)		



1 scie à ruban de marque THOMAS modèle 310A.0 (photo n° 45)		
1 scie à ruban de marque SERM (photo n° 46)		
1 perceuse à colonne de marque SUPER CONDOR 40 Automatic (photo n° 47)		
1 perceuse à colonne plus petite de marque SYDERIC (photo n° 48)		
1 claveteuse de marque GSP (photo n° 49)		
1 mortaiseuse-fraiseuse de marque VERNIER (photo n° 50)		
1 tour de marque GRAZIANO SAG 14 (photo n° 51)		
1 tour de marque JESCO (photo n° 52)		
1 touret de marque MECAFER (photo n° 53)		
1 touret de marque MAPE (photo n° 54)		
5 chauffages (photo n° 55)		
1 pont roulant 125 kg (photo n° 56)		
1 lot d'échelles métalliques (photo n° 57)		
1 cintreuse à galet fabriquée par CO.ME.CA (photo n° 58)		
1 pont roulant de marque YALE 2 tonnes (photo n° 59)		
1 pont roulant de marque ADC 10 tonnes (photo n° 60)		
1 pont roulant de marque DEMAG 5 tonnes (photo n° 61)		
1 cabine à peinture comprenant un pont roulant de marque DEMAG 3,2 tonnes, une aspiration et chauffage (photos n° 63 et 64) avec un système Airless pour peinture (photo n° 65)		
1 système de chauffage à l'extérieur de la cabine avec chaudière (photo n° 66)		
<b>STOCK</b>		
Plaques en aluminium, en inox, tôle laquée, bardage métallique, tubes ronds, rectangulaires, carrés, cornières, vitres, etc. (photos n° 67 à 75)		
1 benne à fer (photo n° 76)		
<b>Total</b>		

Les cartes grises sont annexées au présent inventaire ainsi que les copies des contrats de location et les immobilisations.

Les photographies sont également annexées.

Ceci fait, il nous a déclaré qu'il avait fidèlement fait décrire tout ce qui représentait son actif mobilier, réponse contre laquelle nous avons fait les plus expresses réserves.

Et de tout ce que dessus, j'ai rédigé le présent acte en deux originaux, le premier sera conservé au rang des minutes de mon Etude, le second sera remis entre les mains de la requérante afin de valoir et servir ce que de droit.

**Me Pascal CHABERT**  
**Commissaire de Justice**



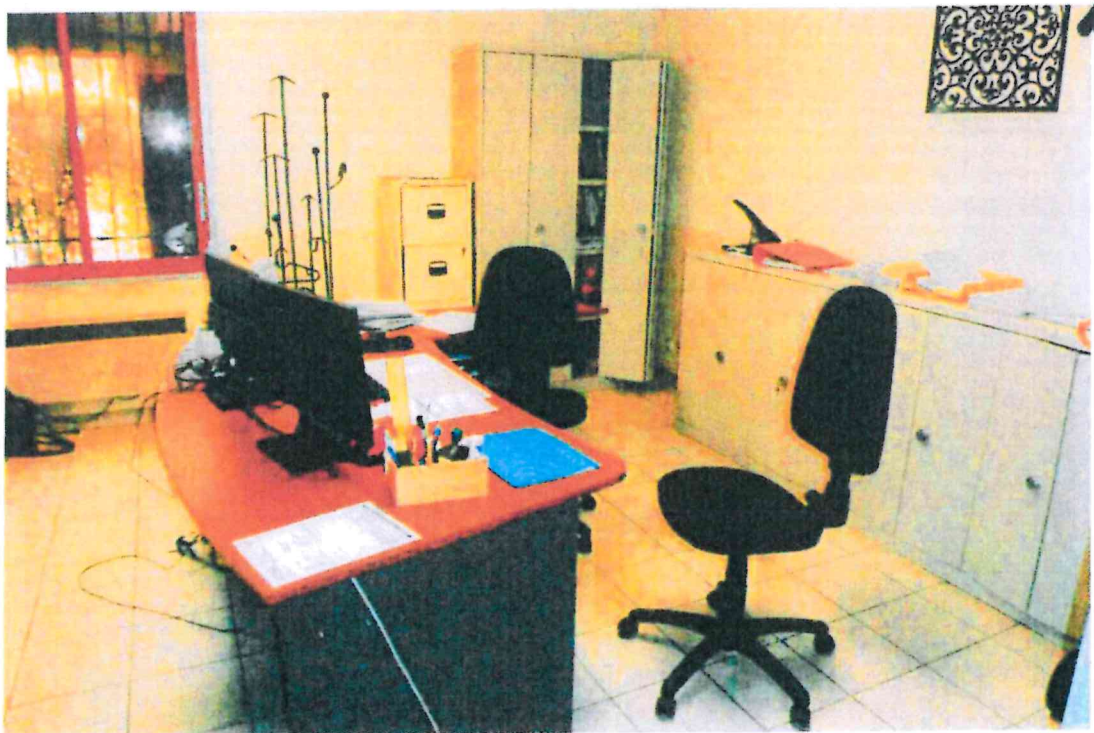



3



4







5



6



7



8



9



10









13



14





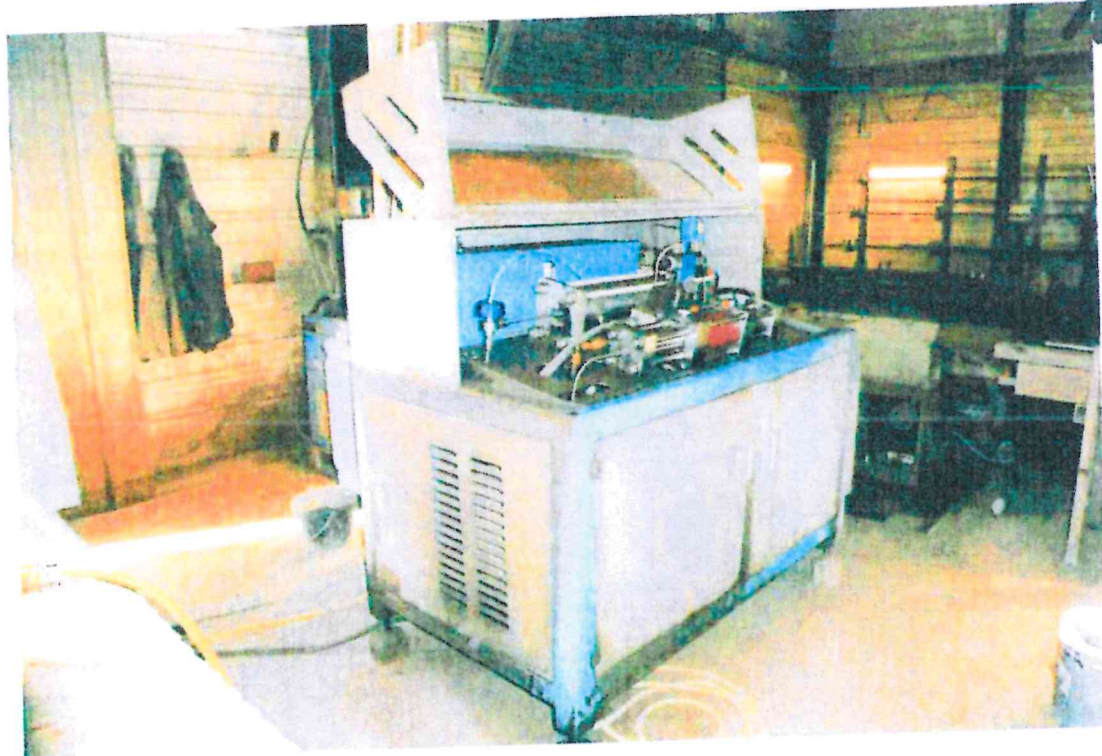





17



18

19

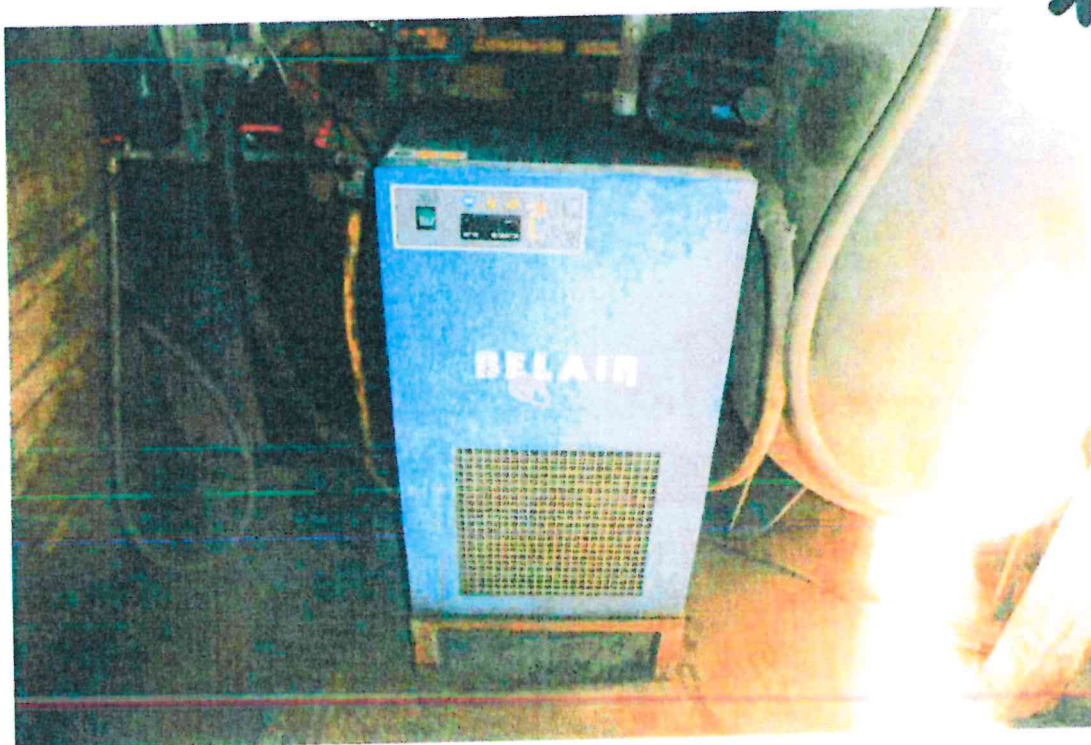

2





21



22



23



24

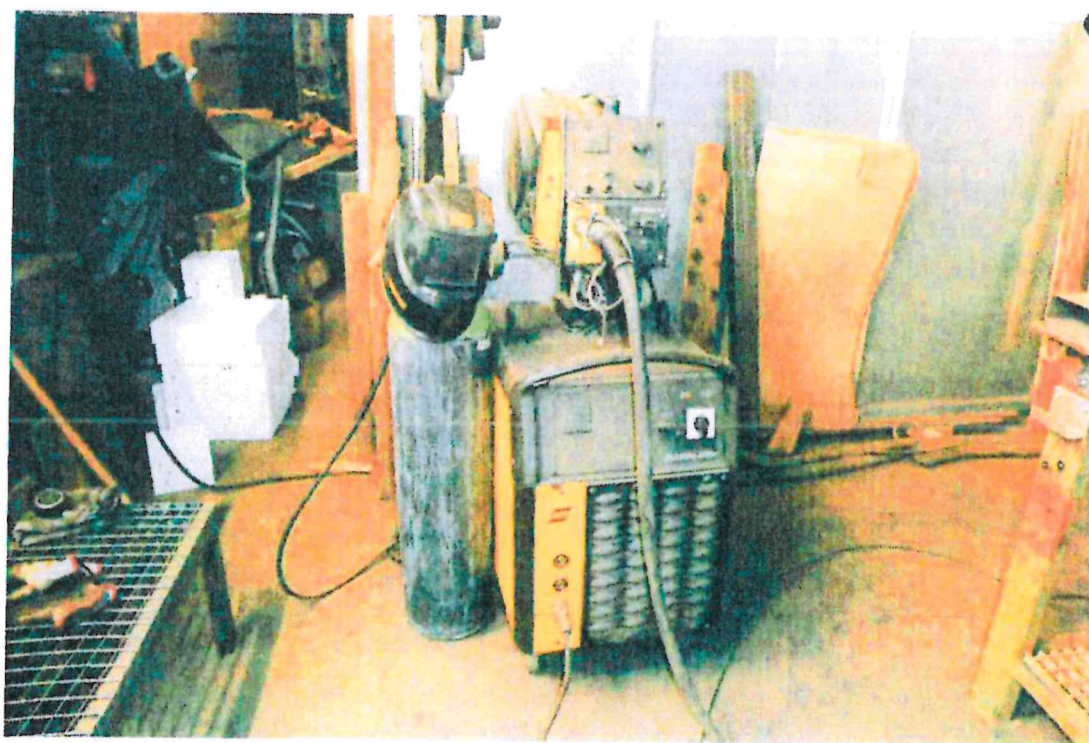



25



26



27



28





29

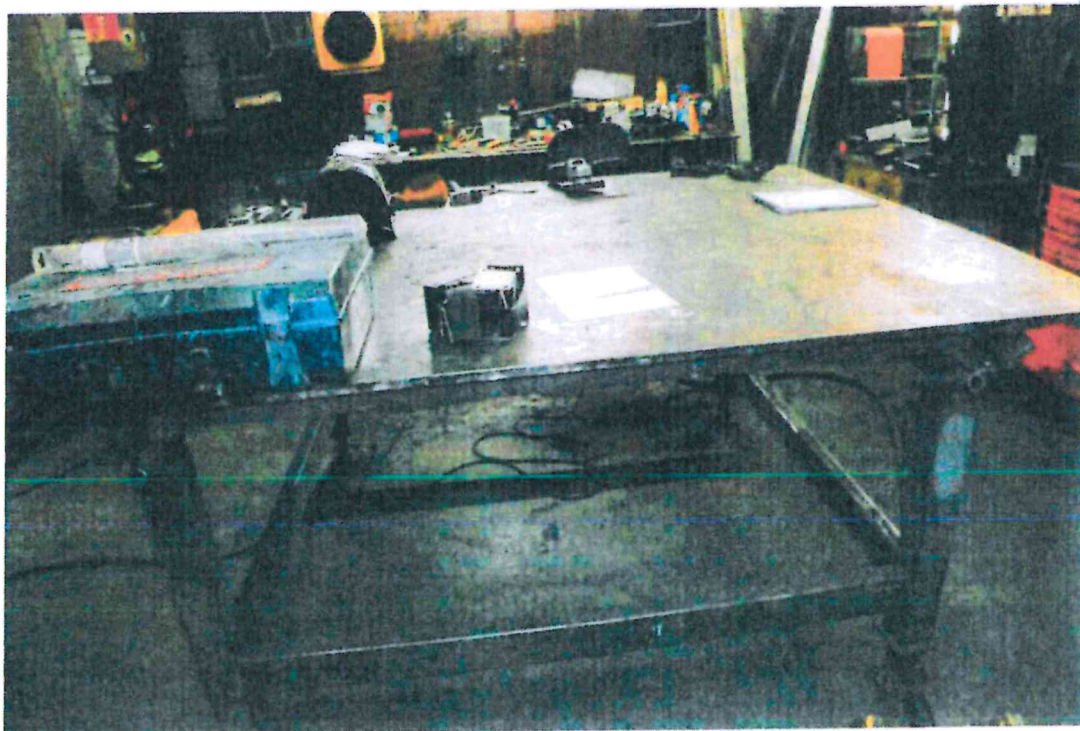

30





31



32

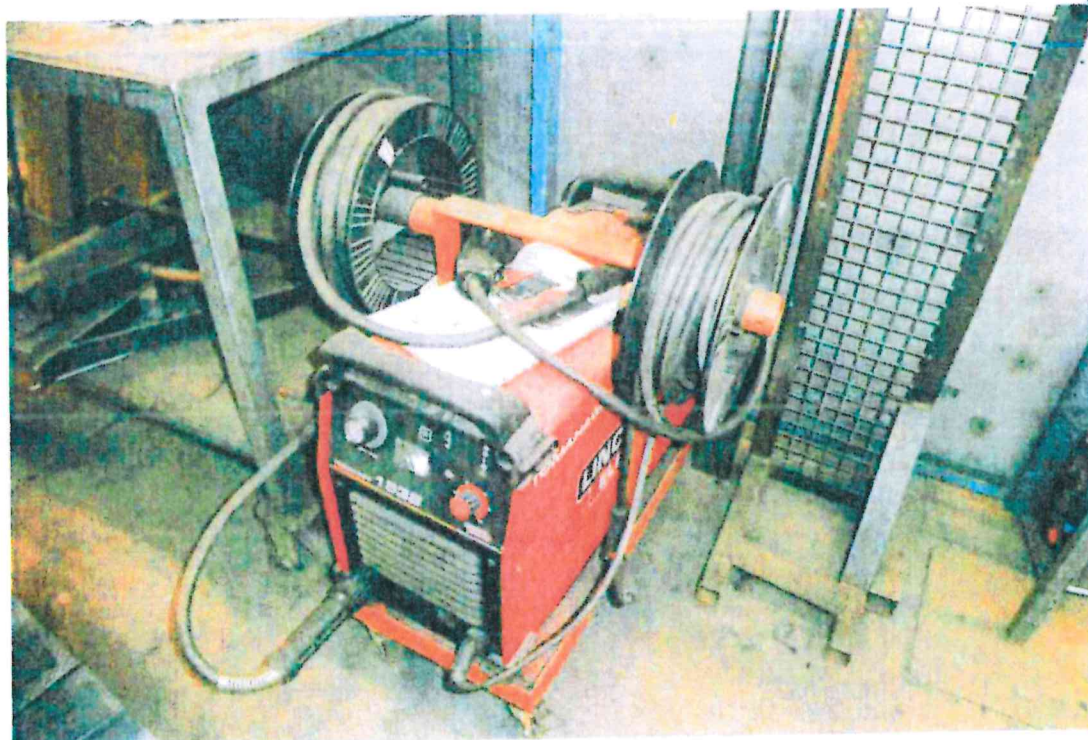



33

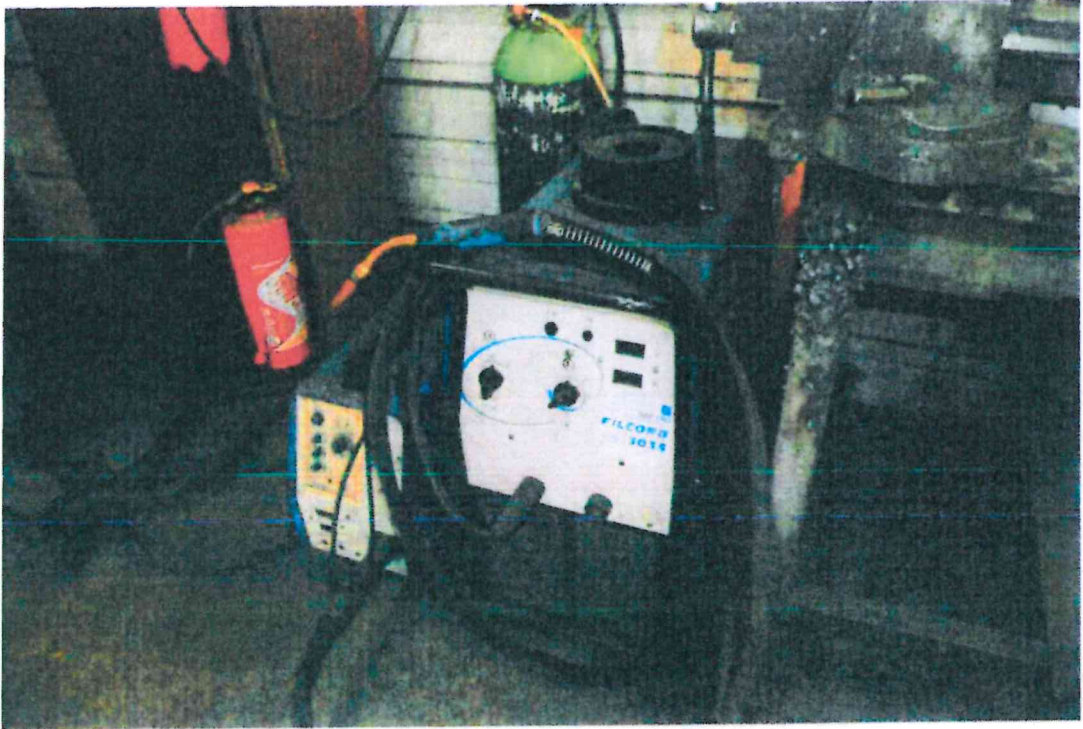

34



35



36

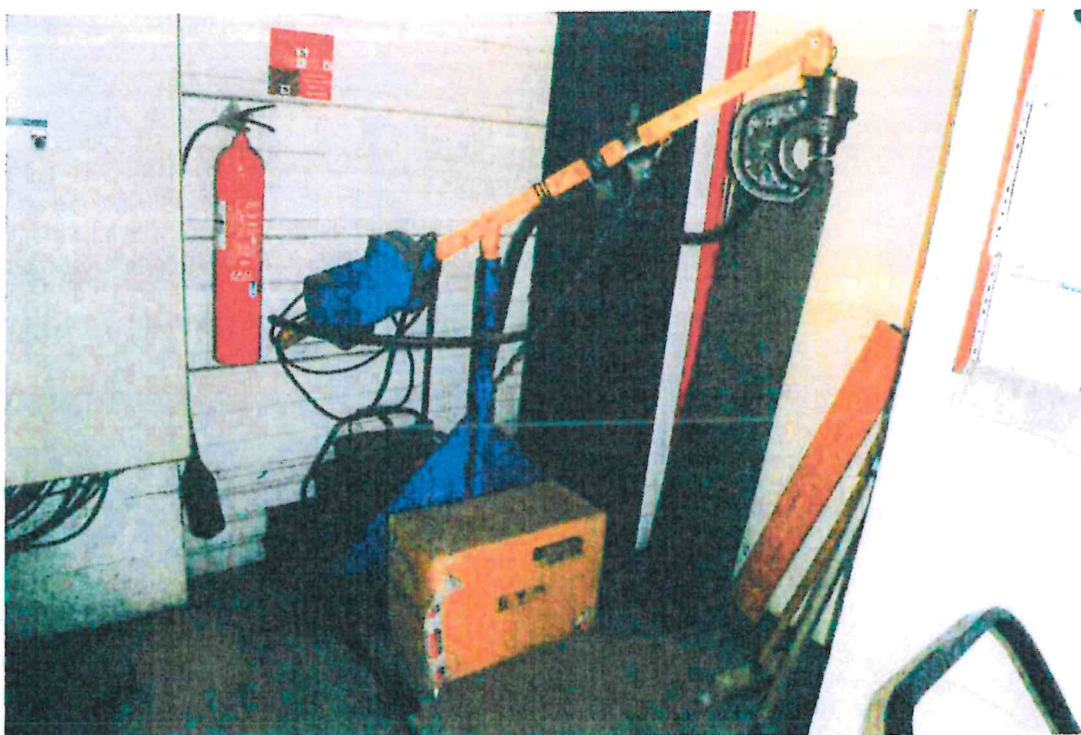



37



38

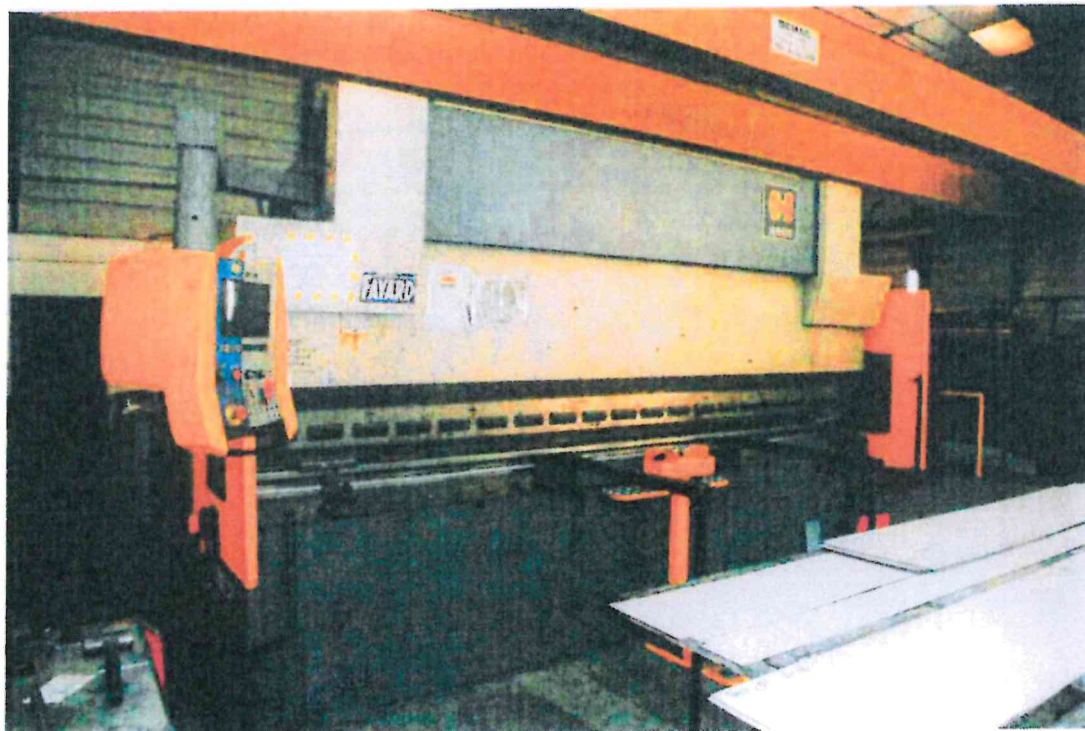



39



40





41



42





43



44

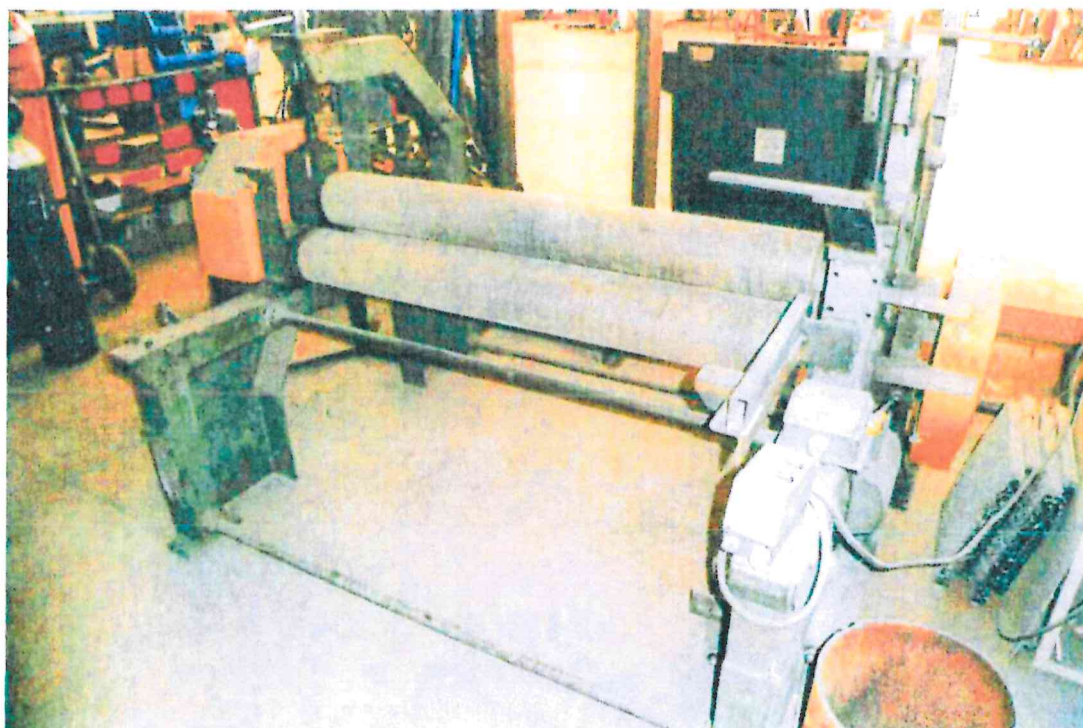



45

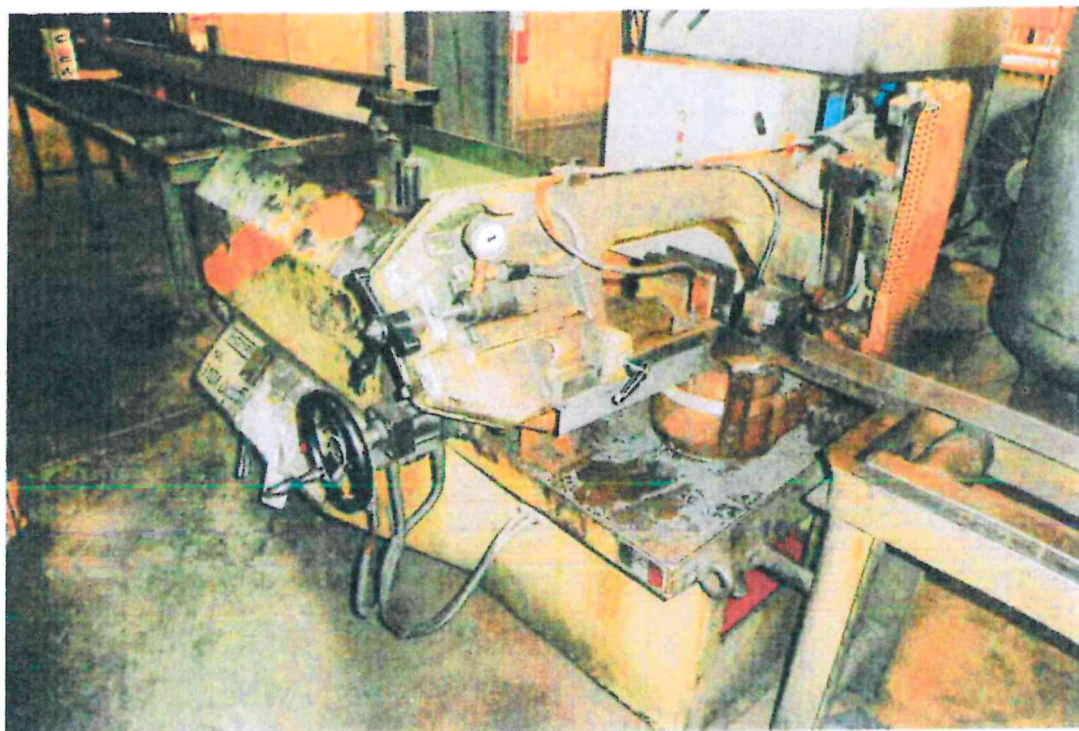

46





47



48

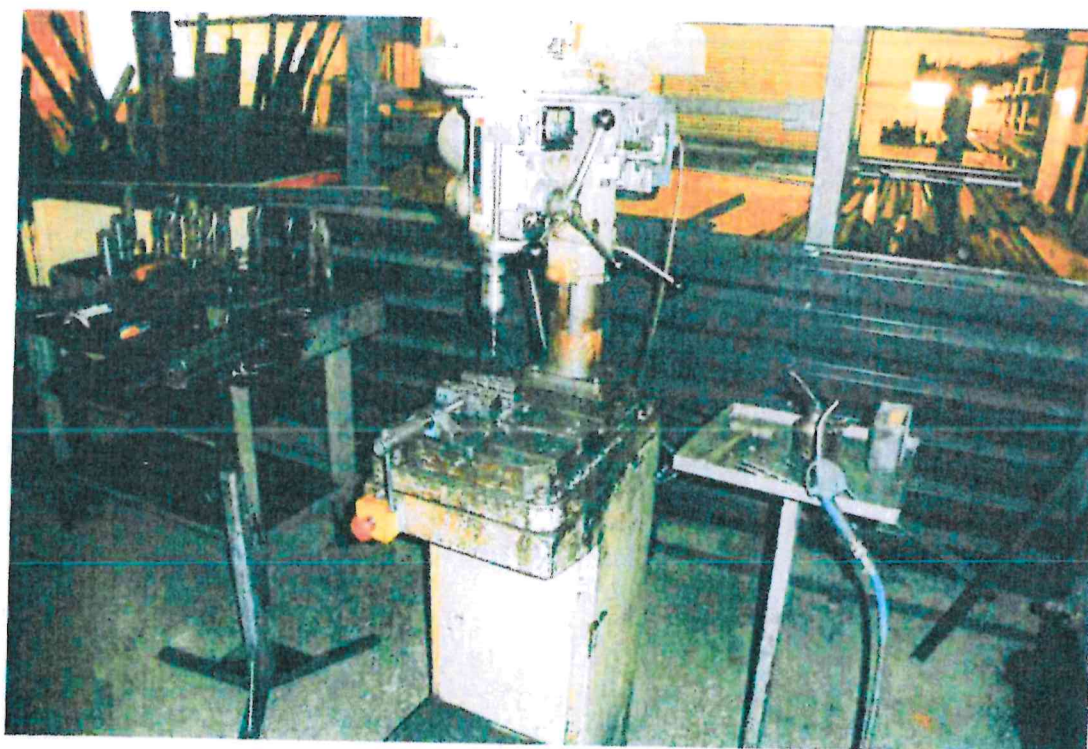



49

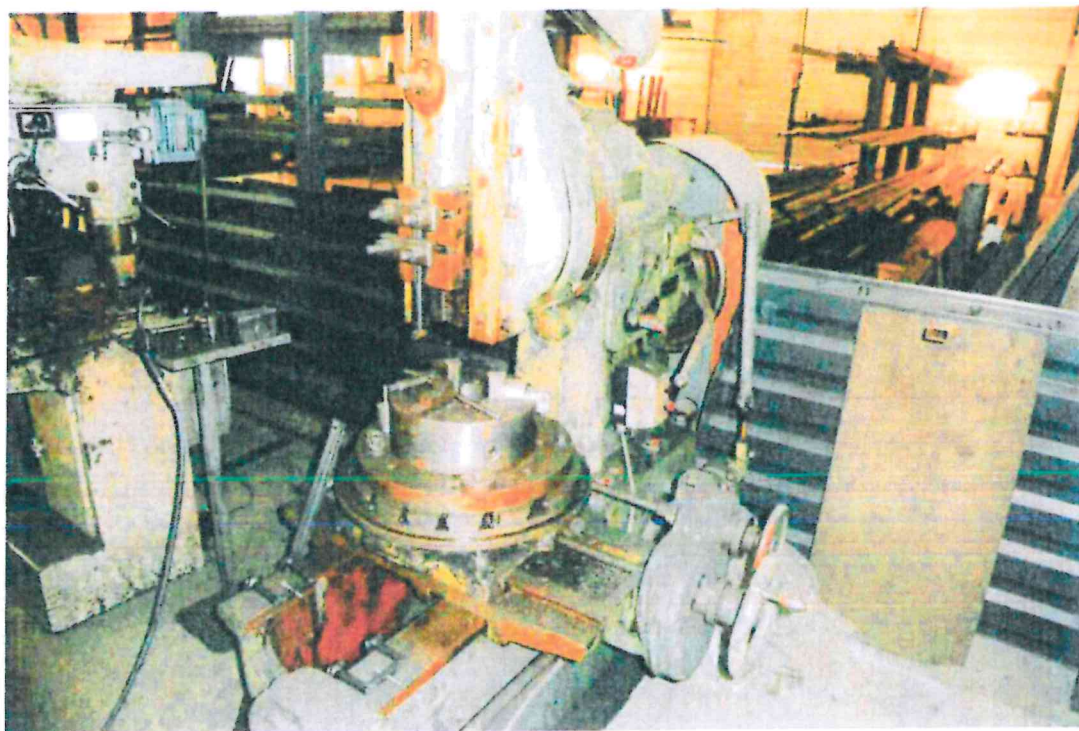

50

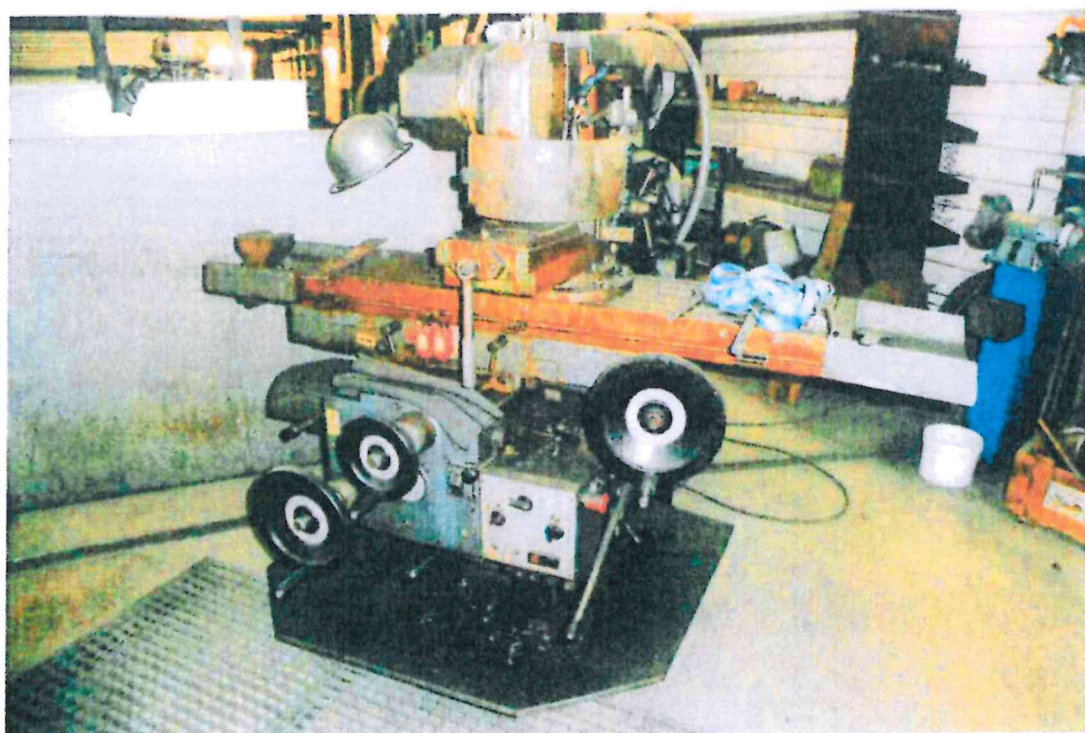



51

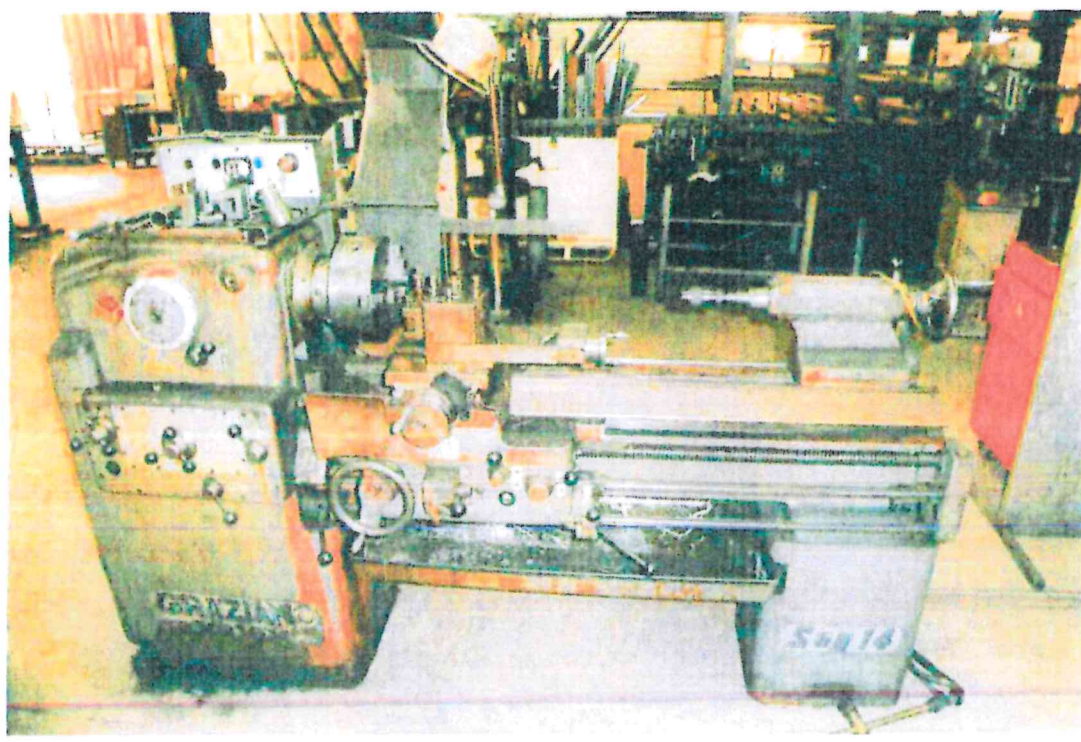

52

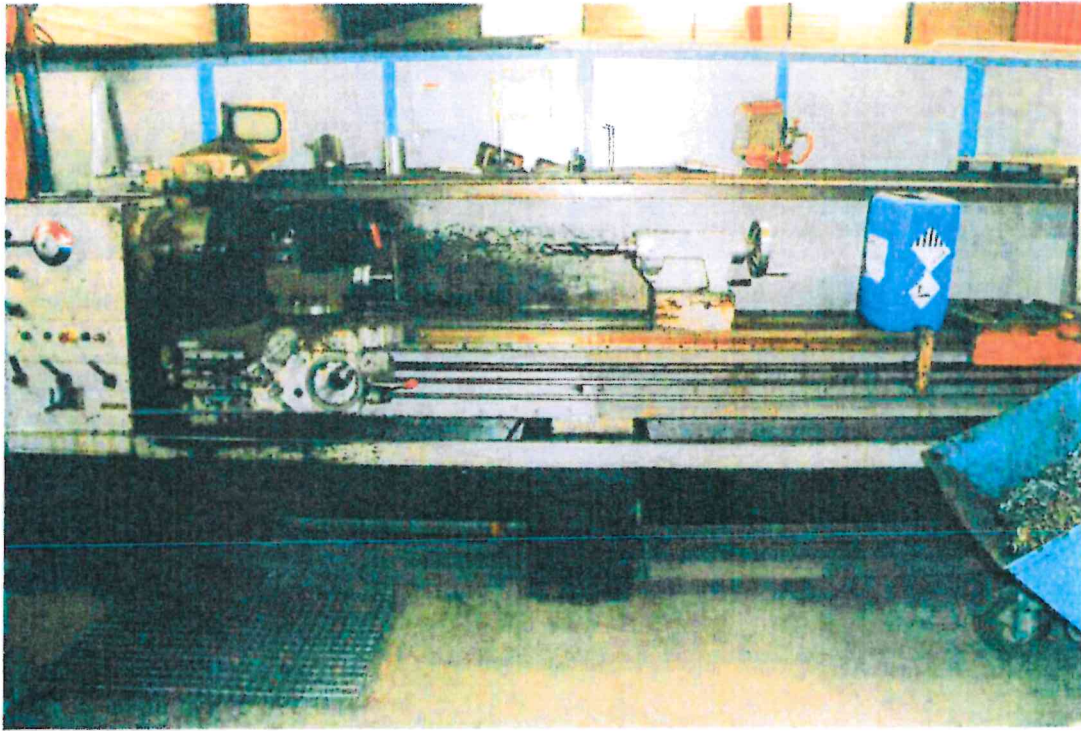



53



54

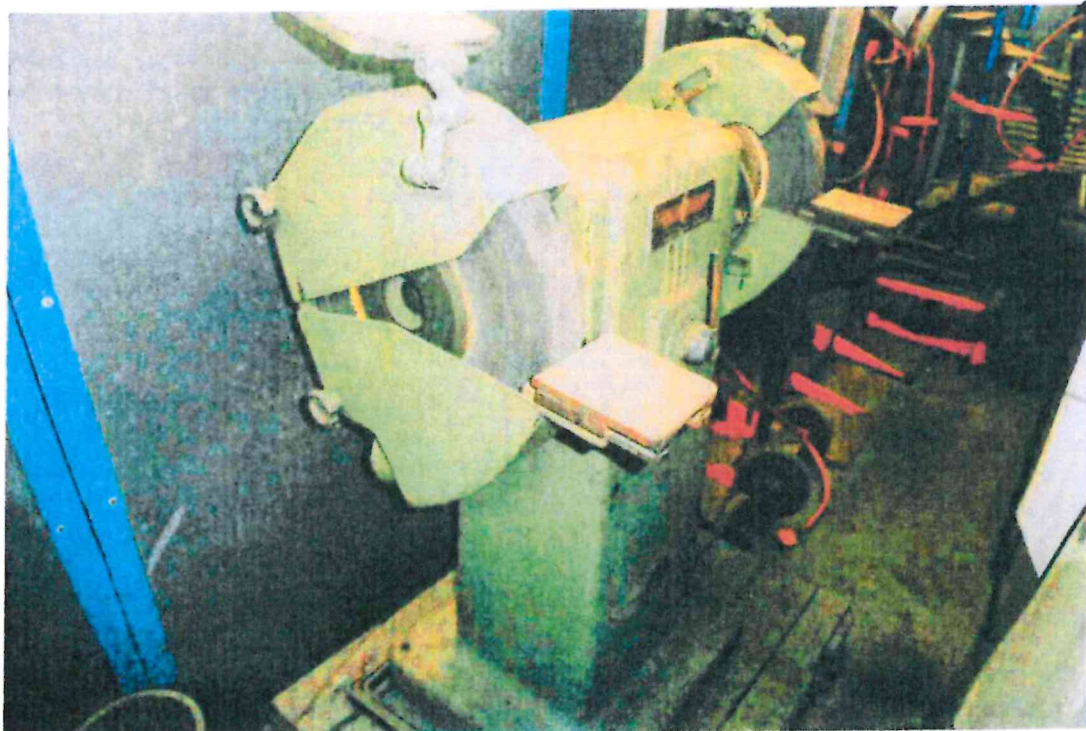

SS



SC





57



58

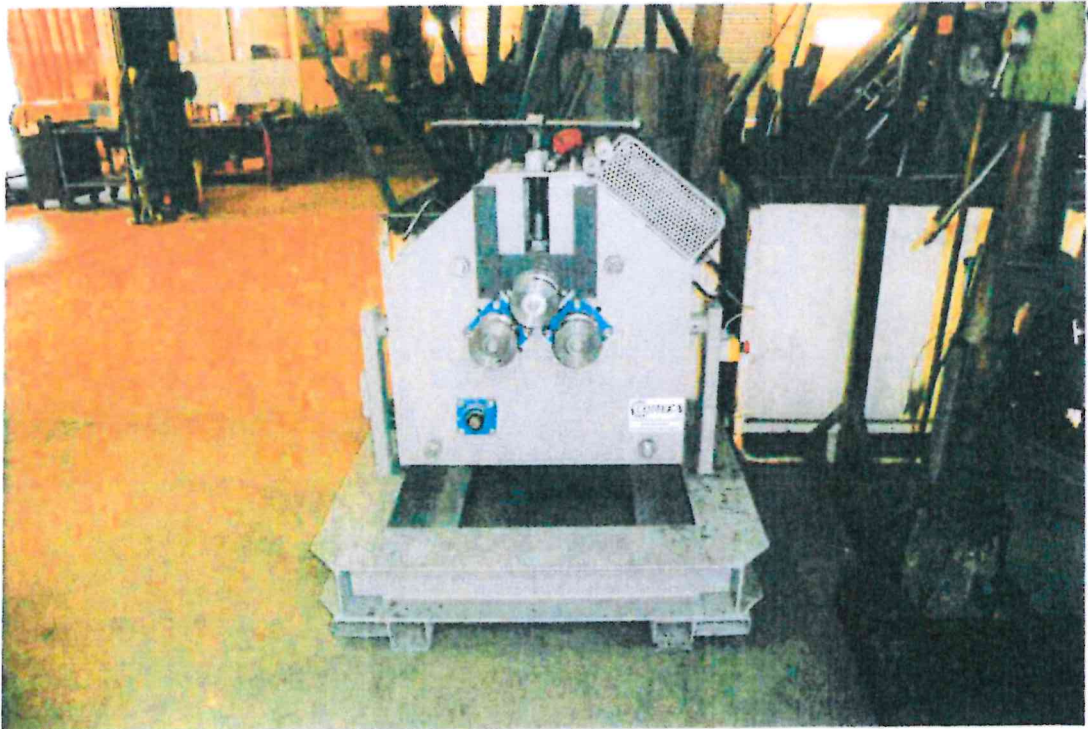



59



60





61



62





63

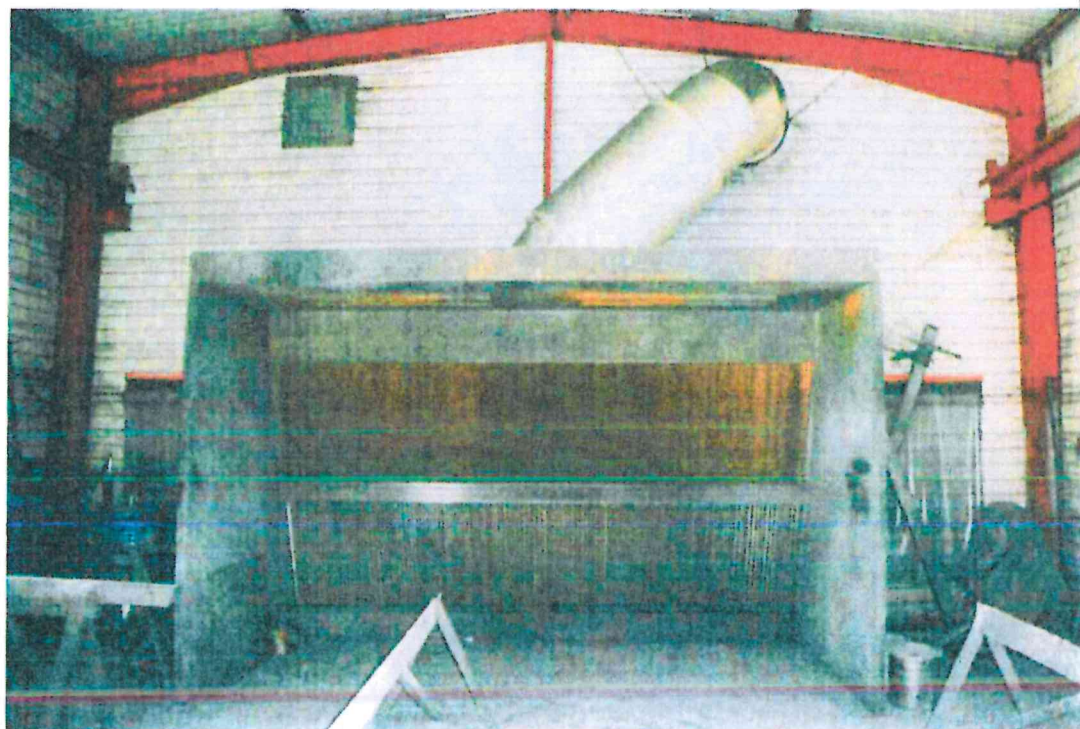

64





65

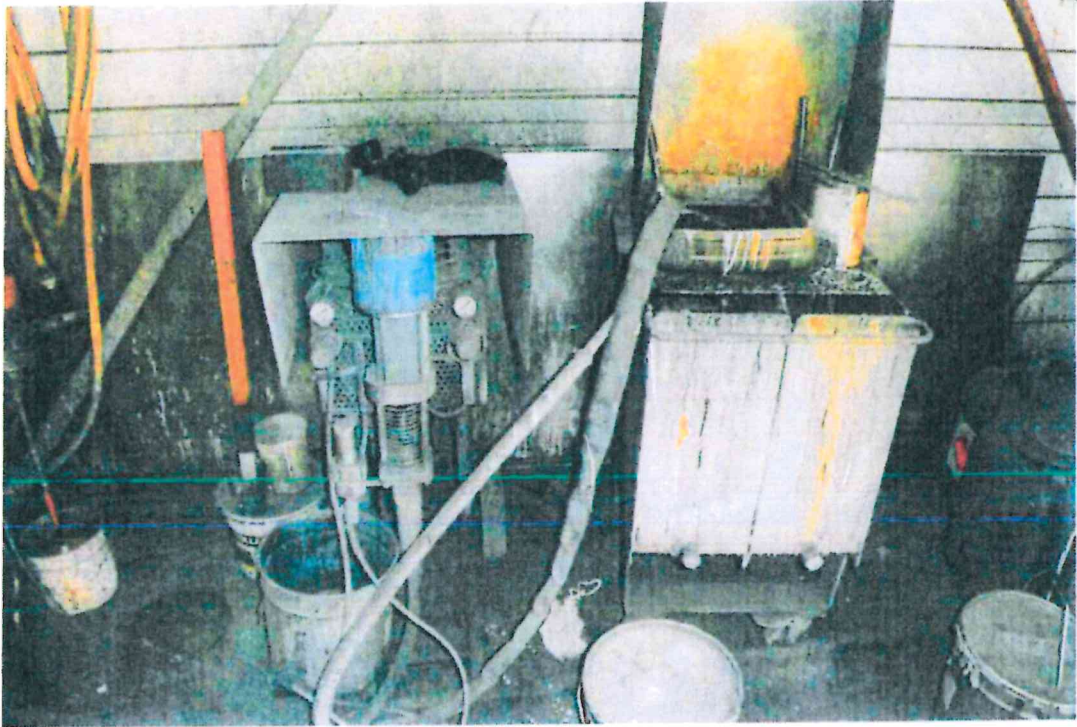

66

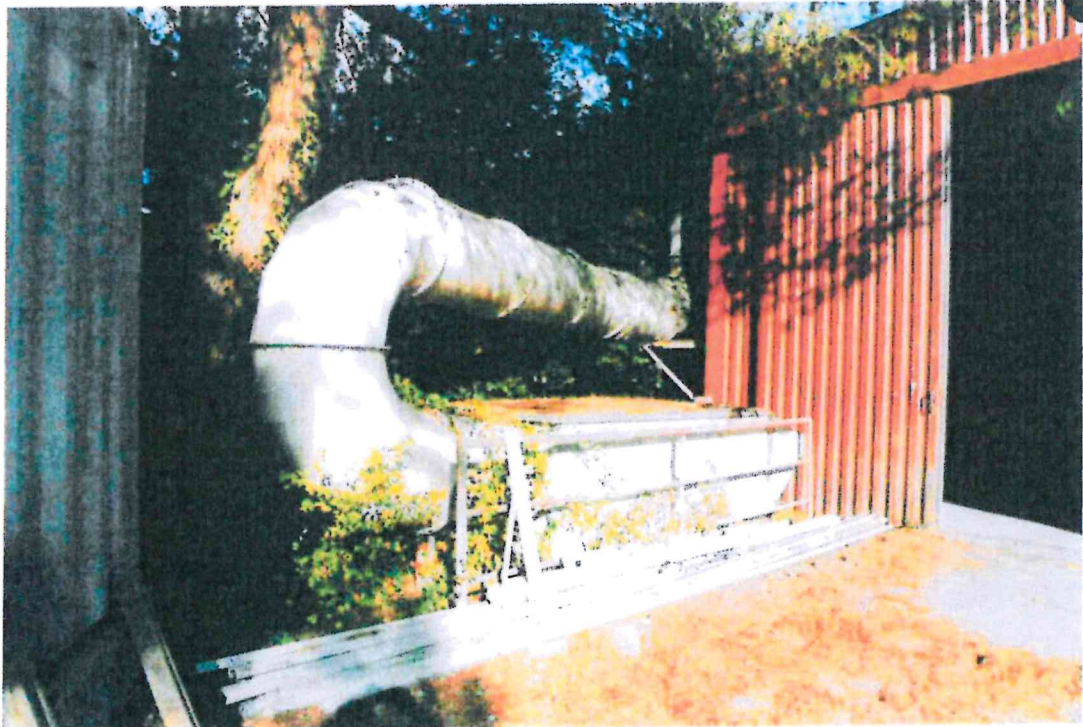



67



68





69

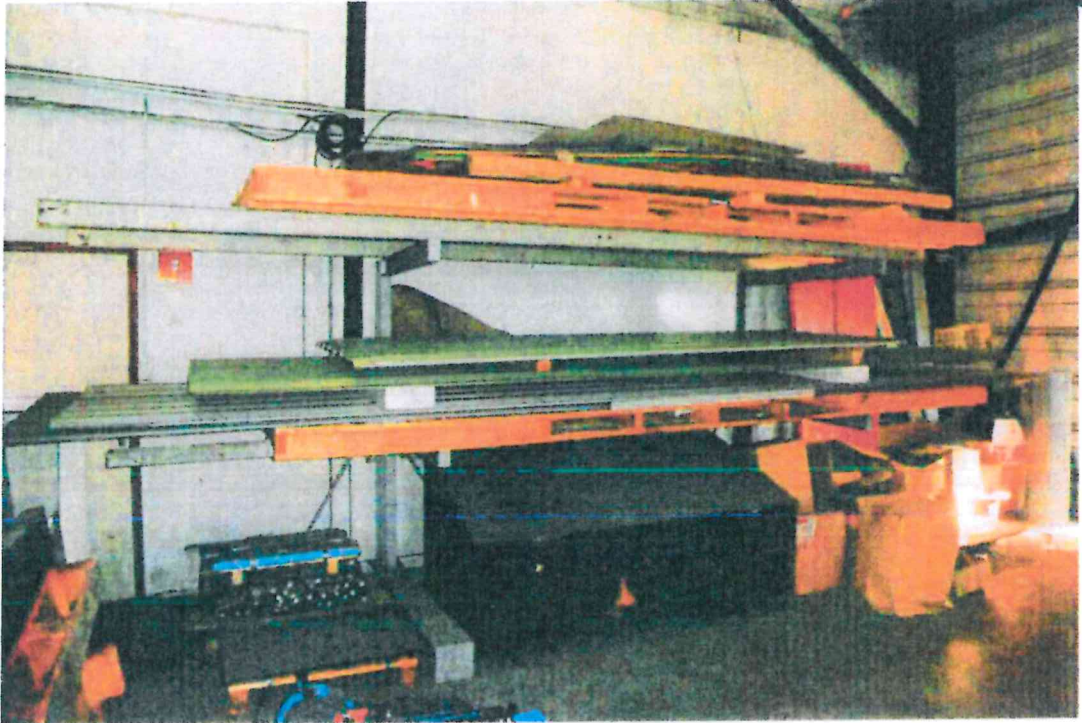

70

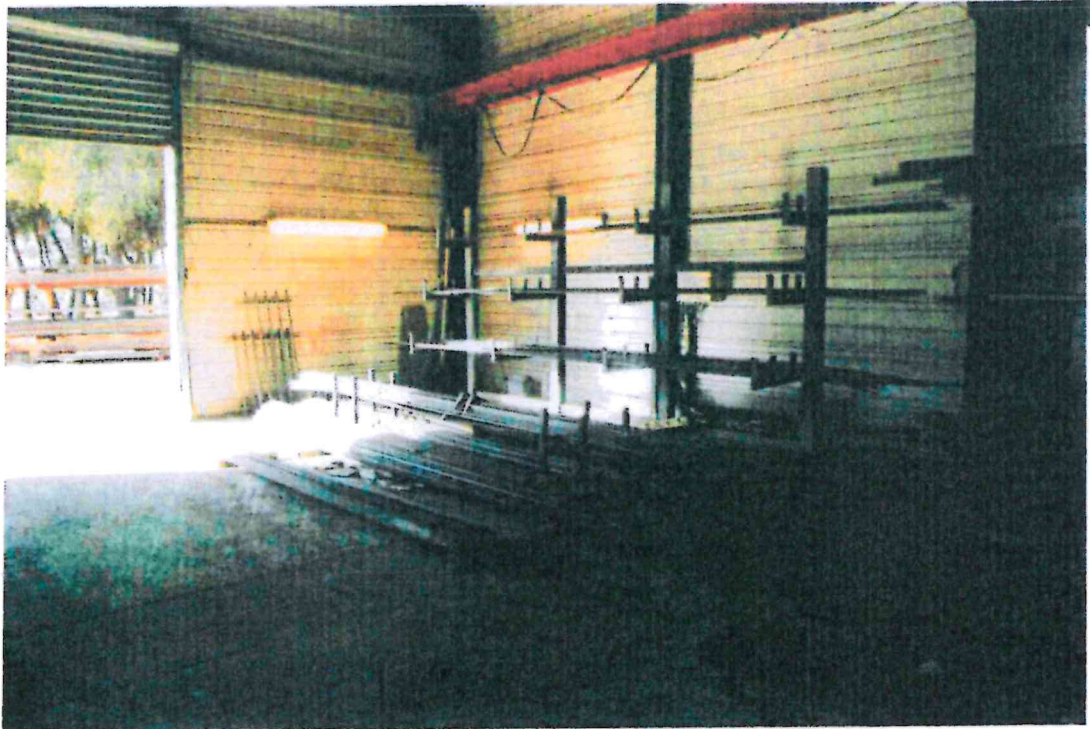



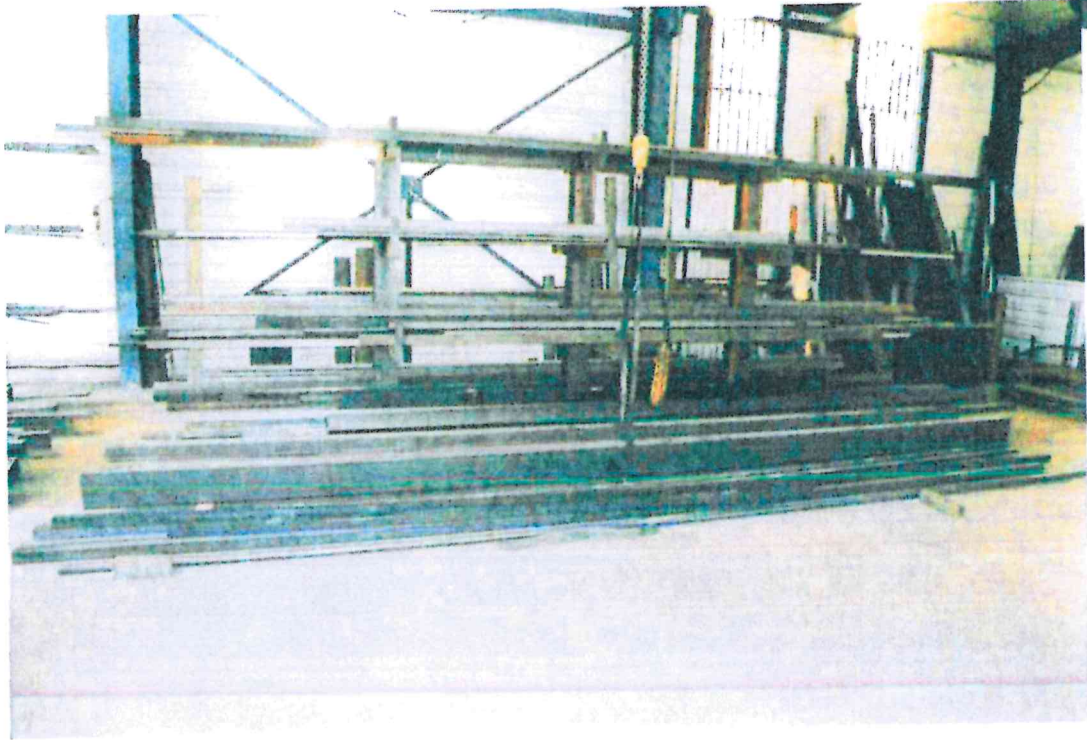



73



74



75

