

# PROCES VERBAL D'INVENTAIRE

du ONZE FEVRIER  
DEUX MILLE VINGT SIX

DEMANDEUR :

**TRIBUNAL DE COMMERCE**  
34, Rue de Strasbourg BP 265  
à CARCASSONNE (11000).

S.E.L.A.R.L.  
AUXILIA JURIS  
COMMISSAIRES DE JUSTICE ASSOC.  
76 Allée d'Iéna  
11000 CARCASSONNE  
Tél. : 04.68.25.03.31  
Fax : 04.68.71.05.60  
paiement CB en ligne  
<https://www.auxiliajuris.fr>  
SIRET : 504 120 635 00025

dossier n° 6071583



S.E.L.A.R.L.  
AUXILIA JURIS  
Commissaires de Justice assoc.  
76 Allée d'Iéna  
11000 CARCASSONNE  
Tél. :04.68.25.03.31  
Fax : 04.68.71.05.60  
paiement CB en ligne  
<https://www.auxiliajuris.fr>  
SIRET :504 120 635 00025

## PROCES VERBAL D'INVENTAIRE

Dressé le **ONZE FEVRIER**  
**DEUX MILLE VINGT SIX**

Références à Rappeler :

6071583/INV/TH

### A LA DEMANDE DE :

TRIBUNAL DE COMMERCE, dont le siège social est situé 34, Rue de Strasbourg, BP 265 à CARCASSONNE (11000), agissant poursuites et diligences de son Président en exercice, domicilié en cette qualité audit siège social.

*Elisant domicile en notre Etude.*

AGISSANT EN VERTU D'Un jugement en matière de liquidation judiciaire rendu par le Tribunal de commerce de CARCASSONNE en date du 14 janvier 2026

**Nous commettant à l'effet de procéder à l'inventaire de l'actif mobilier, des garanties qui le grèvent et d'une prise du patrimoine de :**

S.A.R.L. **CARCA MECA AUTO**  
2 AVENUE DU SOUVENIR FRANCAIS  
11000 CARCASSONNE

Déférant à cette réquisition,

**Selarl *AUXILIA JURIS, Commissaires de Justice associés domiciliée 76 Allée d'Iéna 11000 CARCASSONNE l'un d'eux soussigné ;***

Me suis transporté au 2 Avenue du Souvenir Français à CARCASSONNE (11000) où là étant, en présence de Monsieur TOURET Nicolas Gérant, je procède à l'inventaire de l'actif mobilier (première donnée économique : valeur de réalisation ; seconde donnée économique valeur d'exploitation).

Ceci fait il a été déclaré qu'il avait fidèlement fait décrire tout ce qui représentait son actif mobilier, réponse contre laquelle nous avons fait les plus expresses réserves. Monsieur TOURET me déclare que des biens ont été volés, sans m'apporter plus de précisions. Les clés du local me sont restituées et l'alarme enclenchée.

Et de tout ce que dessus, j'ai rédigé le présent acte en deux originaux, le premier sera conservé au rang des minutes de mon Etude, le second sera remis entre les mains de la requérante afin de valoir et servir ce que de droit.

*Maître Thomas HIRSPIELER*  
*Commissaire de Justice*



1. Bureau avec piètement en métal noir

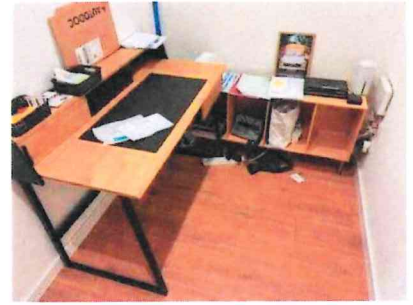

2. Banque d'accueil



3. Un ordinateur en crédit-bail (Banque Populaire)



4. Une valise de diagnostic GUTMANN Mega Macs X



5. Un rack



6. Un aspirateur



7. Un gonfleur



8. Un cric CLAS 3T



9. Un pont élévateur 2 colonnes de marque RAVAGLIOLI HS en crédit-bail (Banque Populaire)



10. Une étagère métallique



11. Un pont élévateur 2 colonnes de marque RAVAGLIOLI en crédit-bail (Banque Populaire)



12. Un collecteur d'huile de vidange



13. Un bidon neuf d'huile de marque IGOL C2 C3 5W-30



14. Un appareil de parallélisme de marque RAVAGLIOLI



15. Un réglophage de marque CLAS



16. Un verrin de fosse



17. Une autolaveuse de marque NILFISK SC351 en crédit-bail (Banque Populaire)



18. Une table et 4 chaises



19. Un réfrigérateur, deux micro-ondes et deux meubles de cuisine



20. Un lave-mains en inox

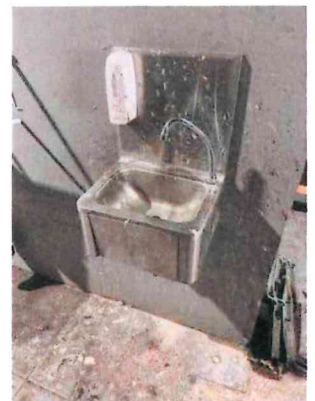

21. Un purgeur des freins de marque CLAS



22. Une équilibreuse de marque RAVAGLIOLI G2 en crédit-bail (Banque Populaire)



23. Une étagère métallique



24. Un démonte pneu RAVAGLIOLI en crédit-bail (Banque Populaire)



25. Un récupérateur de fluide



26. Un gonfleur



27. Un pont élévateur 2 colonnes de marque RAVAGLIOLI en crédit-bail (Banque Populaire)



28. Un gonfleur

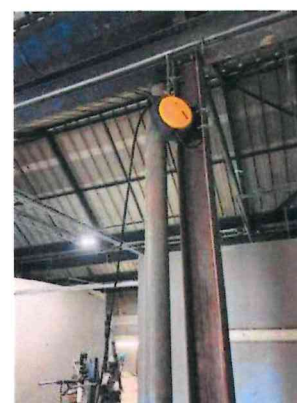

29. 5 étagères métalliques



30. Un présentoir



31. Un gonfleur



32. Un pont élévateur 2 colonnes de marque RAVAGLIOLI HS en crédit-bail (Banque Populaire)



33. Un pont élévateur 2 colonnes de marque RAVAGLIOLI HS en crédit-bail (Banque Populaire)



34. Un rack à pneus



35. Une cuve à gasoil de marque RIKUTEC

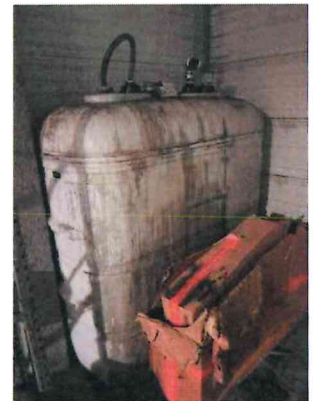

36. Un rack à pneus



37. Une mallette pour réparation de pare brise incomplète



38. ~~CITROEN C15 en réparation:~~



39. Un chariot pour transport de fut



40. Un rideau métallique galvanisé



41. Bac de rétention en métal



42. un compresseur à vis ANEST IWATA en crédit-bail  
(Banque Populaire)



43. 3 spots



44. RENAULT CLIO immatriculée CV-765-SP, carrosserie endommagée, rétroviseur gauche HS  
Première immatriculation 12/06/2013  
136683km affichés au compteur  
Original de la carte grise et une clef remise



45. Un collecteur de mégots



46. Une enseigne DELKO en crédit-bail (Banque Populaire)



47. PEUGEOT PARTNER



48. PEUGEOT 308 immatriculé BX-826-DK, première mise en circulation 27/01/2009  
Original de la carte grise remis

---

**TOTAL ESTIMATION :**