

SAS MAS JEREMIE LABORIE EVE

**PROCES-VERBAL
D'INVENTAIRE**

**COMMISSAIRES
DE JUSTICE**

3 Rue Guibal
34500 BEZIERS

Tel : 04 67 28 43 00
scp.eric.baldy@huissier-justice.fr

**SAS MAS Jérémie
LABORIE Eve**

Commissaires de Justice
Associés

3 Rue Guibal
34500 BEZIERS

☎ 04.67.28.43.00

✉ maslaborie@commissaire-justice.fr

Domiciliation Bancaire :
Banque DUPUY DE PARSEVAL
IBAN : FR76 1660 7004 4968 2963 8583 742
BIC : CCBPFRPPPPG

Paiement par CB 24/7 sur
www.cdj-mas-laborie.fr

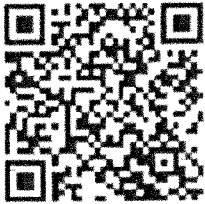

Dossier suivi par :

**ACTE DE
COMMISSAIRE
DE
JUSTICE**

**COMMISSAIRES
DE JUSTICE**

L'AN DEUX MILLE VINGT CINQ
ET LE ONZE DECEMBRE

TRIBUNAL DE COMMERCE DE BEZIERS
Agissant poursuites et diligences de son Président,

m'a précédemment exposé:

= Que par jugement en date du vingt six novembre deux mille vingt-cinq le Tribunal de Commerce de BEZIERS a prononcé la liquidation judiciaire de la S.A.R.L. N.V.I.S 11 Rue de l'Olivette 34500 BEZIERS

= Qu'à ce titre et pour garantir tous les droits, il me requiert de dresser l'inventaire de l'actif de cette liquidation judiciaire

SUR QUOI,

SAS MAS JEREMIE - LABORIE EVE
Commissaires de Justice Associés
3 Rue Barthélémy GUIBAL à 34500 BEZIERS

Je, Jérémie MAS

SOUSSIGNE

DEFERANT A CETTE REQUISITION,

Me suis transporté ce jour 11 Rue de l'Olivette 34500 BEZIERS

Où étant, j'ai rencontré Madame AJILI Vanessa, ainsi déclarée, gérante de la société, précédemment convoquée par mes soins

En sa présence et avec son concours effectif, j'ai dressé l'inventaire de l'actif de cette liquidation judiciaire.

Cet inventaire est établi sur quatre pages en ce non compris le présent procès-verbal.

Sur interpellation de ma part, Madame AJILI Vanessa, es-qualité de gérante, m'a déclaré sur l'honneur que cet inventaire constitue l'intégralité de l'actif de cette liquidation judiciaire et que rien n'a été détourné ni dissimulé.

J'ai fait défense d'exploiter et ai procédé à la fermeture du fonds. Madame AJILI Vanessa m'a remis les clés qu'elle m'a déclaré détenir

Au présent procès-verbal sont annexées cinquante sept photographies de ces constatations. Ces photographies prises au moyen d'un appareil numérique, sont certifiées conformes à la réalité et non modifiées par un quelconque procédé technique.

Et de tout ce que dessus, j'ai dressé le présent procès-verbal pour servir et valoir ce que de droit.



SAS MAS JEREMIE
LABORIE EVE

Jérémie MAS Eve LABORIE
Commissaires de Justice
Associés

3 Rue Guibal
34500 BEZIERS
Tél 04 67 28 43 00
e.mail:maslaborie@commissaire
-justice.fr
Banque IBAN FR76 1660
7004 4968 2963 8583 742
BIC CCBPFRPPPPG

Le soussigné, *Mme AJili Vonessa*
agissant en qualité de *gérante de la SARL NVIS*

DECLARE SUR L'HONNEUR

Que l'inventaire dressé, constitue l'intégralité, de l'actif

- de ~~ce patrimoine judiciaire~~
- de cette liquidation judiciaire

Et que rien n'a été détourné, ni dissimulé,

Conformément à l'article R622-4 du Code de Commerce, il est remis par le débiteur une liste des

- biens gagés, nantis ou placés sous sujétion douanière
- biens en dépôt
- biens en location ou crédit-bail
- biens sous réserves de propriété, ou susceptibles d'être revendiqués par des tiers

Cette liste est annexée à l'inventaire dressé,

A *BEZIERS*

Le *11/12/2025*

VEHICULE

D OUI - NON |

PERSONNEL SALARIE :

OUI - *(NON)*

ADRESSE SALARIE :

REGISTRE ENTREE ET
SORTIE DU PERSONNEL

OUI - NON

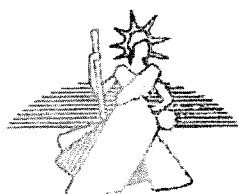

INVENTAIRE SARL NVIS

1 plotter ROLAND SP 300 V (découpe numérique)
1 machine à porte-clés
1 machine à œillets
1 rack
1 meuble
1 rouleau à transfert SEAL MANUAL 40 + table
1 meuleuse
1 décapeur thermique
1 rallonge électrique
1 perceuse ERBAUER
1 scie sauteuse MAKITA
1 visseuse AEG
1 fauteuil
1 bureau
2 échelles
2 ordinateurs (clavier, écran et souris)
1 écran
2 bureaux
3 fauteuils
1 photocopieur RICOH SP C840 DN
1 imprimante numérique MIMAKI ET CJV30-160
1 brodeuse TAJIMA TMIFX II
1 compresseur
4 tables
1 presse à casquettes
1 container
1 nettoyeur haute pression
1 compresseur
3 téléphones
2 climatisations
1 tunnel de séchage IR 80
1 four + imprimante
1 imprimante EPSON SURE COLOR P7000
1 machine PRETREAT MAKER IV
1 imprimante à T.SHIRT EPSON SURE COLOR F2100
1 massicot
1 imprimante à plat TIFLEX HL570 S
1 véhicule CITROEN C4 année 2020 immatriculée BV-395-FJ (190000 km)

Stock adhésif etc.

Stock textile

Les photographies jointes au procès-verbal sont annexées pour valoir description et inventaire de l'actif

**SAS MAS JEREMIE
LABORIE EVE**

**Jérémie MAS Eve LABORIE
Commissaires de Justice
Associés**

3 Rue Guibal
34500 BEZIERS
Tél 04 67 28 43 00
e.mail:maslaborie@commissaire
-justice.fr
Banque IBAN FR76 1660
7004 4968 2963 8583 742
BIC CCBPFRPPPPG

LISTE DES BIENS ETABLIE

PAR LE DEBITEUR

CONFORMEMENT AUX

DISPOSITIONS DES ARTICLES

L 622-6 & R 622-4 DU CODE DU

COMMERCE

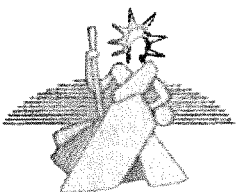

1 presse à T.SHIRT SEFA propriété CMCIC



Fiche d'identification du véhicule

MINISTÈRE DE L'INTÉRIEUR

Acquéreur (C.1) : SARL NVIS

840833800
13 RUE DES ENTREPRENEURS
34410 SAUVIAN

(A) Numéro d'immatriculation

BV-395-FJ

(B) Date de l'ère immatriculation

20/09/2011

(X.1) Date de visite technique

16/04/2020

(D.1) Marque

CITROEN

(E) Numéro d'identification du véhicule

VF7NC9HP0BY594587

(G) Masse du véhicule en service avec carrosserie et dispositif d'attelage (en kg)

1280

(J.2) Carrosserie CE

(P.1) Cylindrée (en cm³)

1560

(Q) Rapport puissance/masse en kW/kg (uniquement pour les motocycles)

0.00

(U.2) Vitesse moteur (en mn⁻¹)

3000

(D.2) Type variante version

NC9HP0/1

(F.1) Masse en charge maximale techniquement admissible (en kg)

1790

(G.1) Poids à vide national

1205

(J.3) Carrosserie (désignation nationale)

DERIV VP

(P.2) Puissance nette maximale (en kW)

68

(S.1) Nombre de places assises y compris celle du conducteur

2

(V.7) CO₂ (en g/km)

110

(D.2.1) Code national d'identification du type (en cas de réception CE)

(F.2) Masse en charge maximale admissible du véhicule en service dans l'état membre d'immatriculation (en kg)

1790

(J) Catégorie du véhicule CE

N1

(K) Numéro de réception par type (si disponible)

P-0290.10.00

(P.3) Type de carburant

GO

(S.2) Nombre de places debout (le cas échéant)

0

(V.9) Classe environnementale

(D.3) Dénomination commerciale

C4

(F.3) Masse en charge maximale admissible de l'ensemble en service dans l'état membre d'immatriculation (en kg)

2890

(J.1) Genre national

CTTE

(P.6) Puissance administrative nationale

6

(U.1) Niveau sonore à l'arrêt (en db (A))

75

(Z.1) à (Z.4) Mentions spécifiques

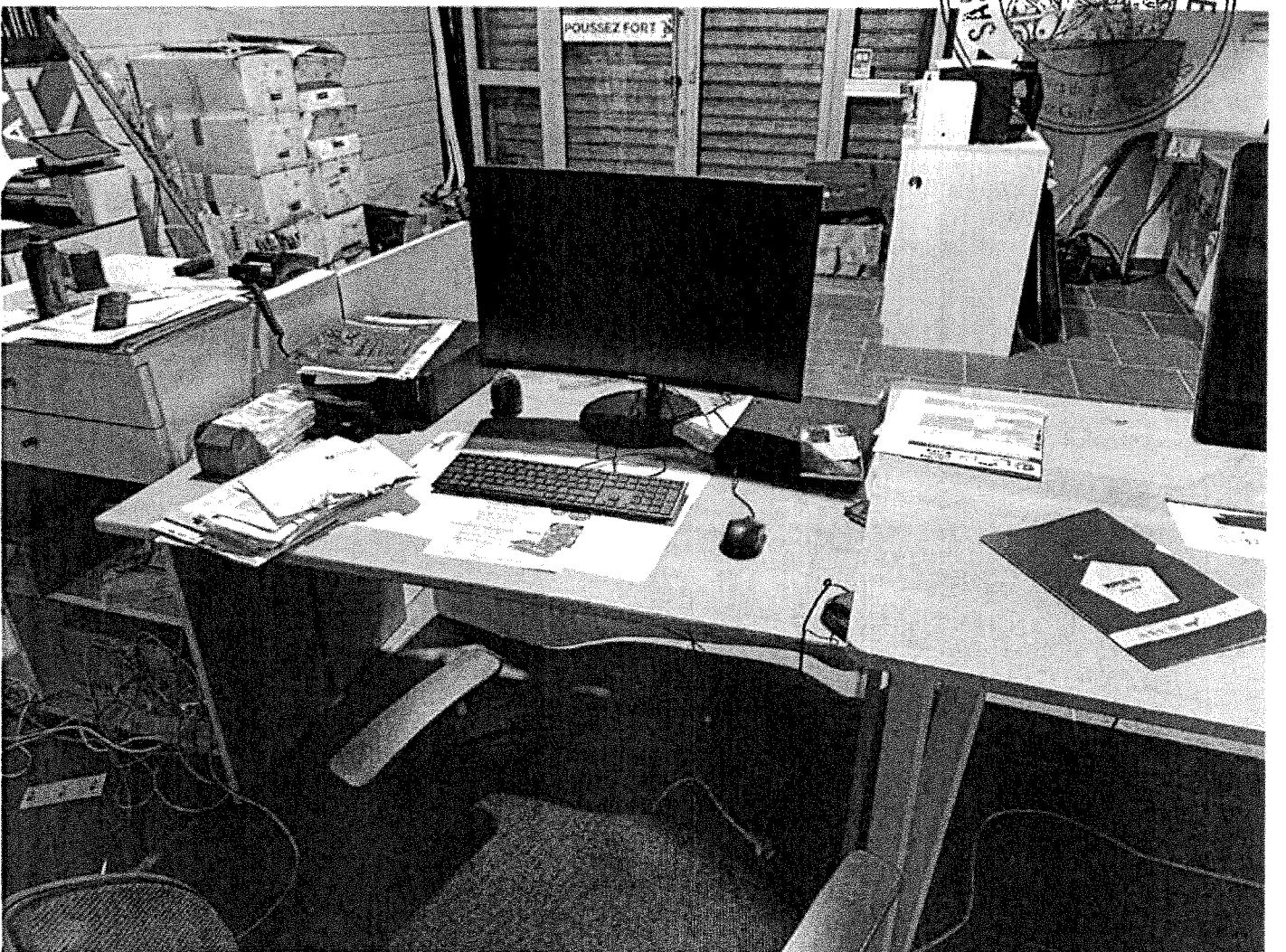

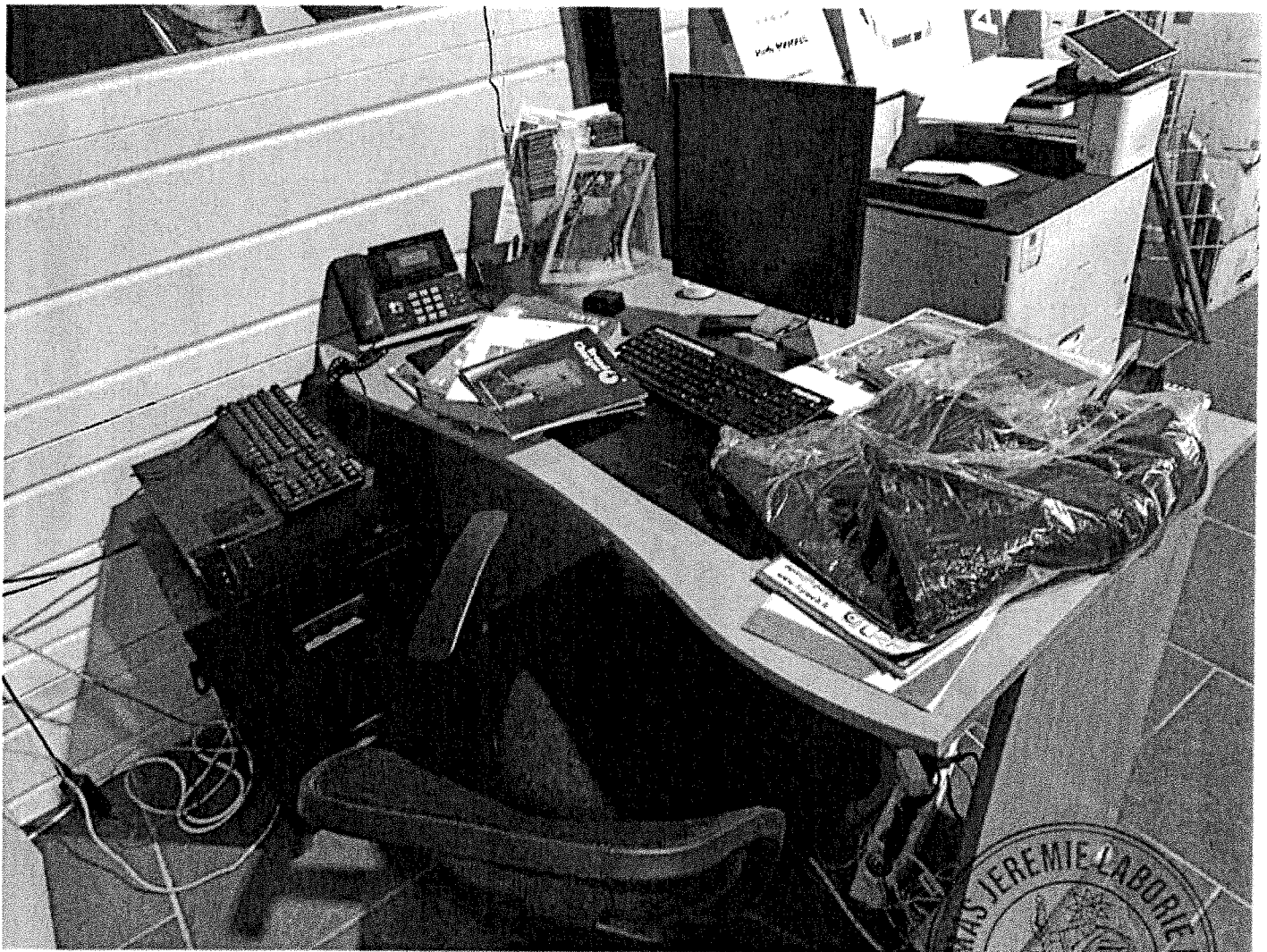



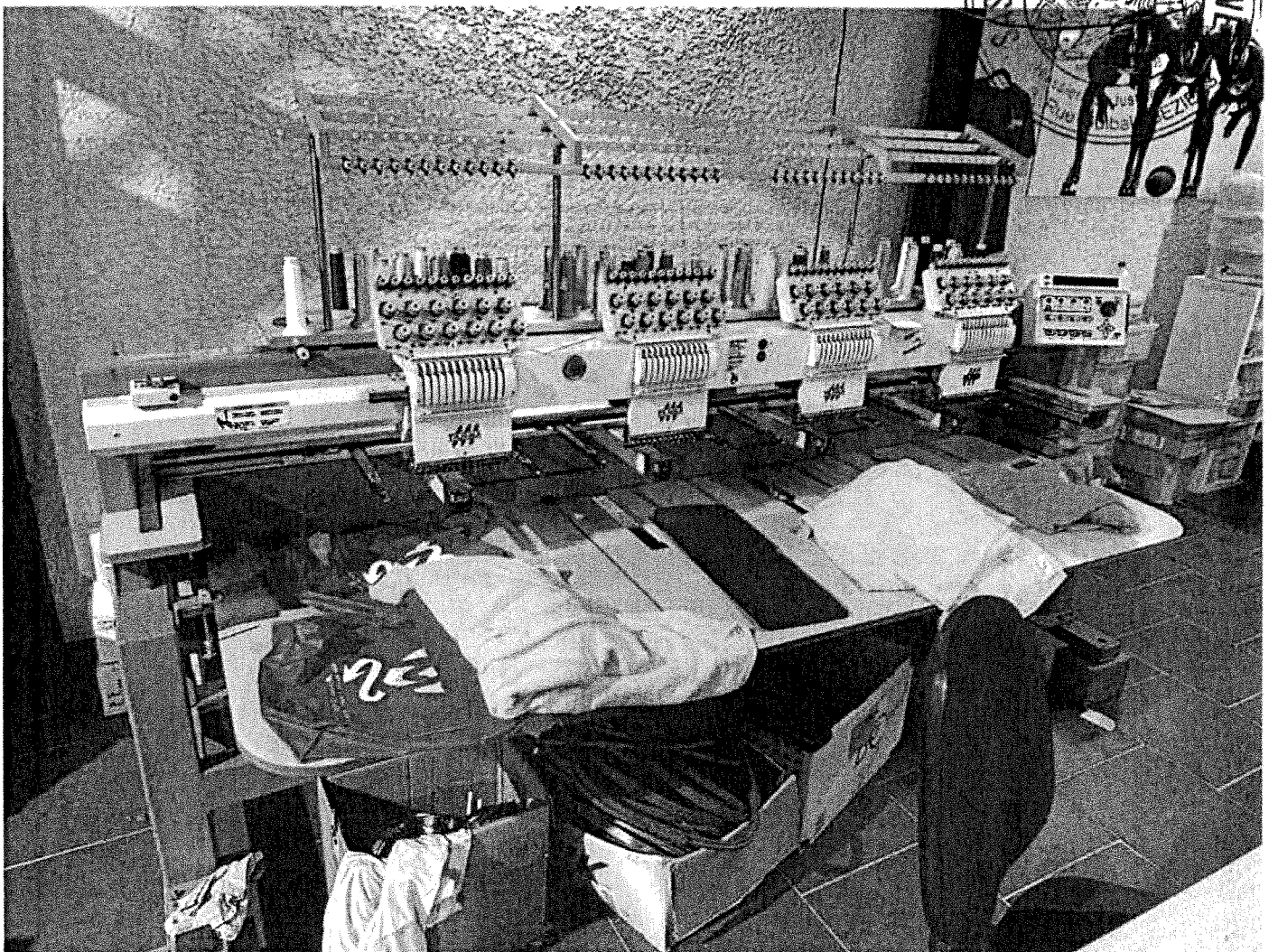
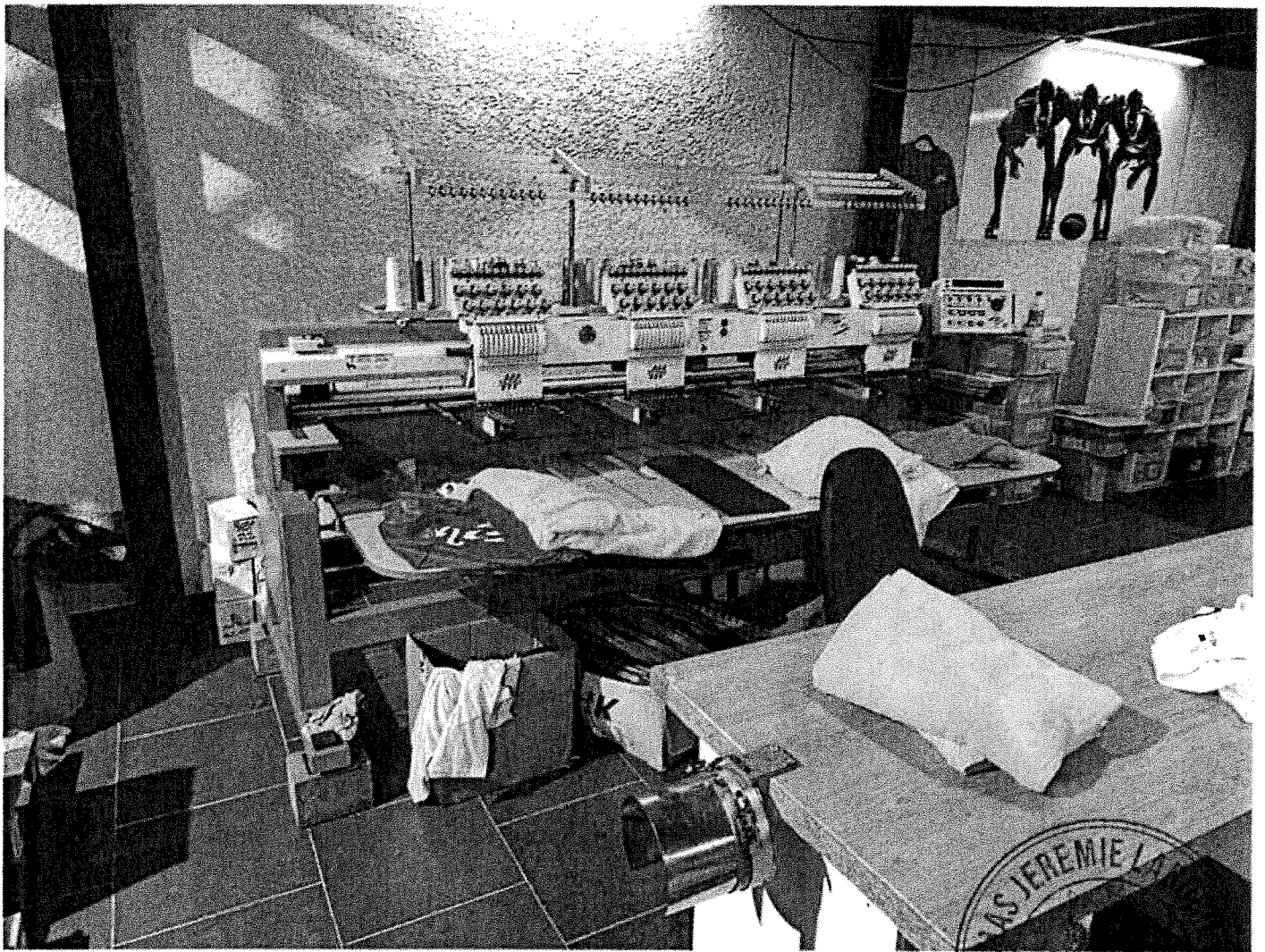

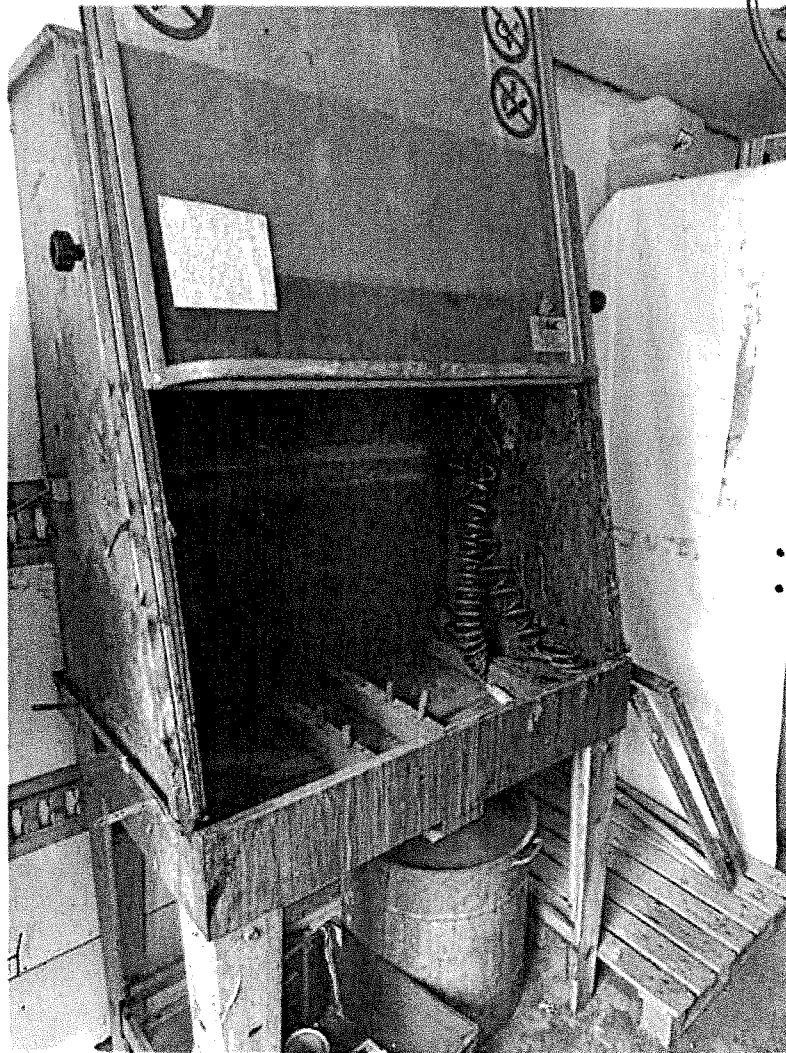
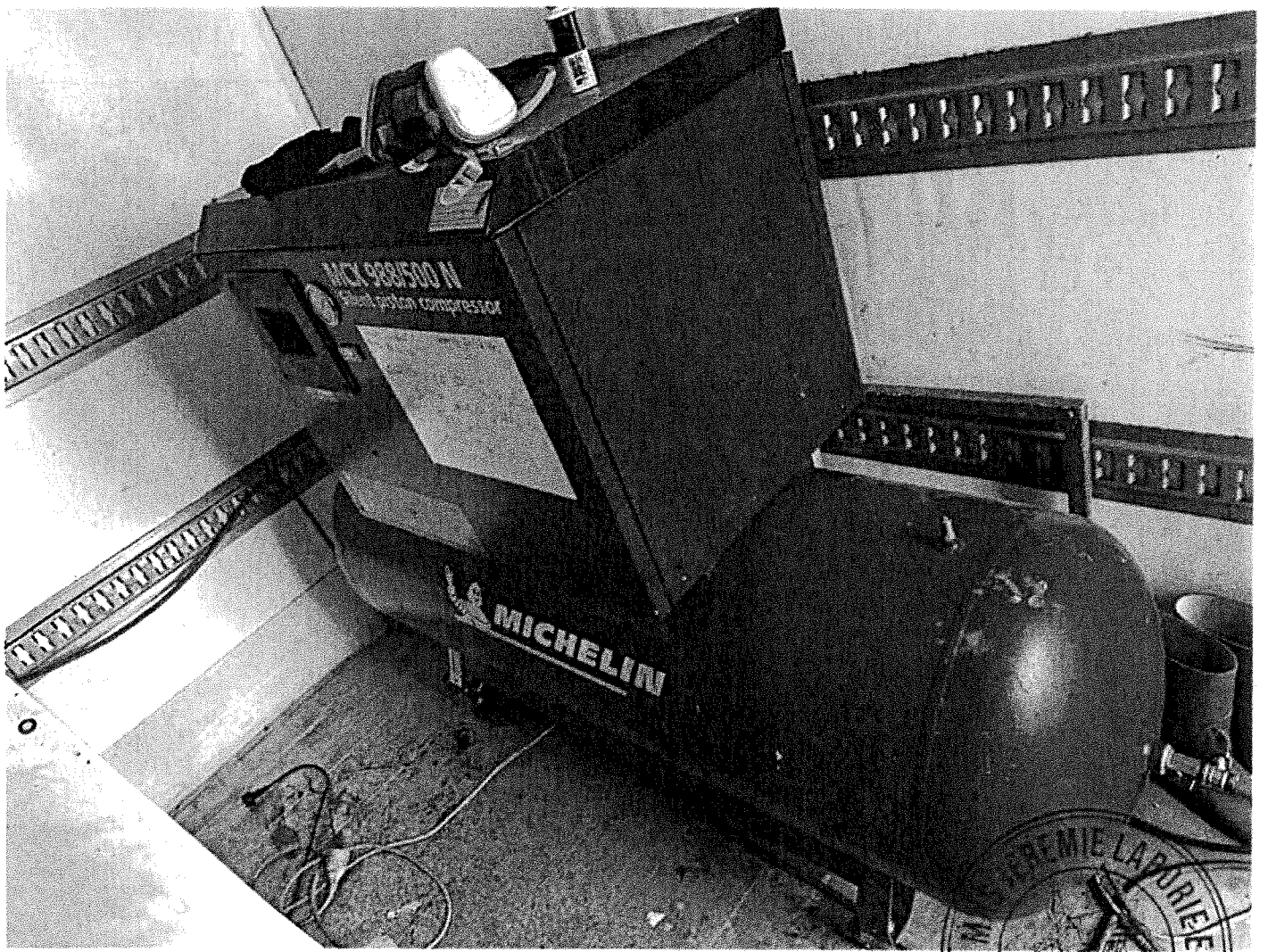

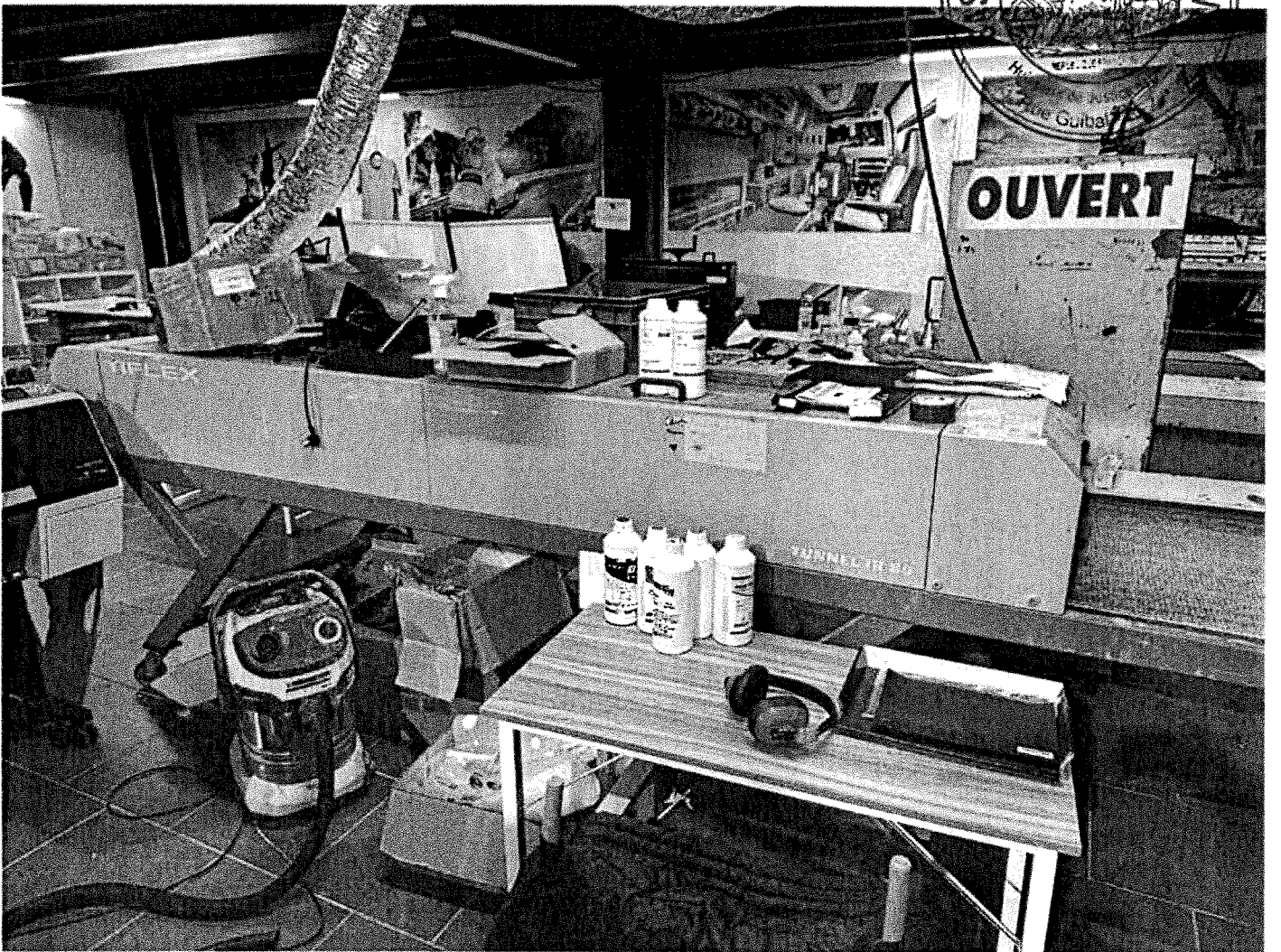
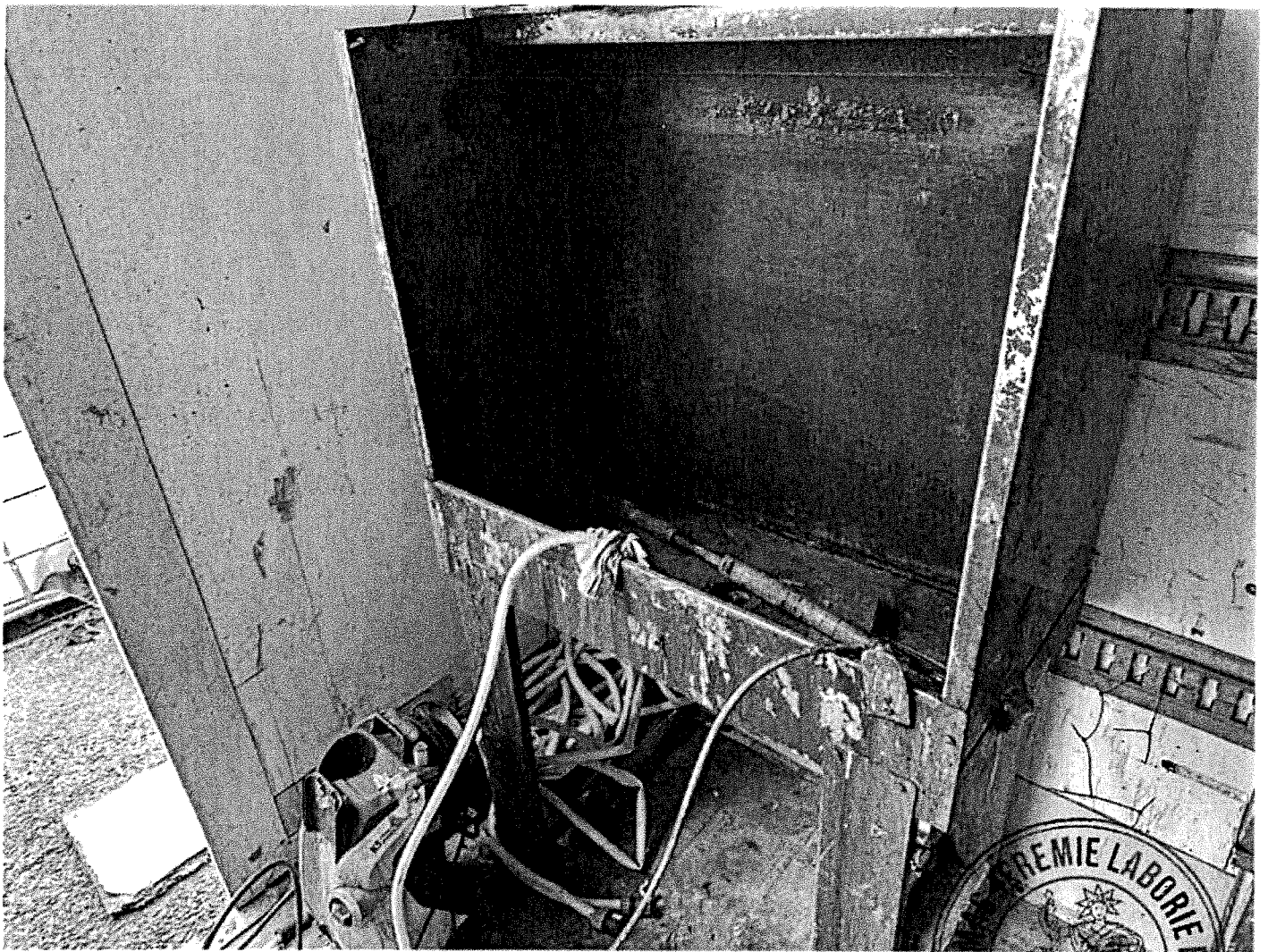



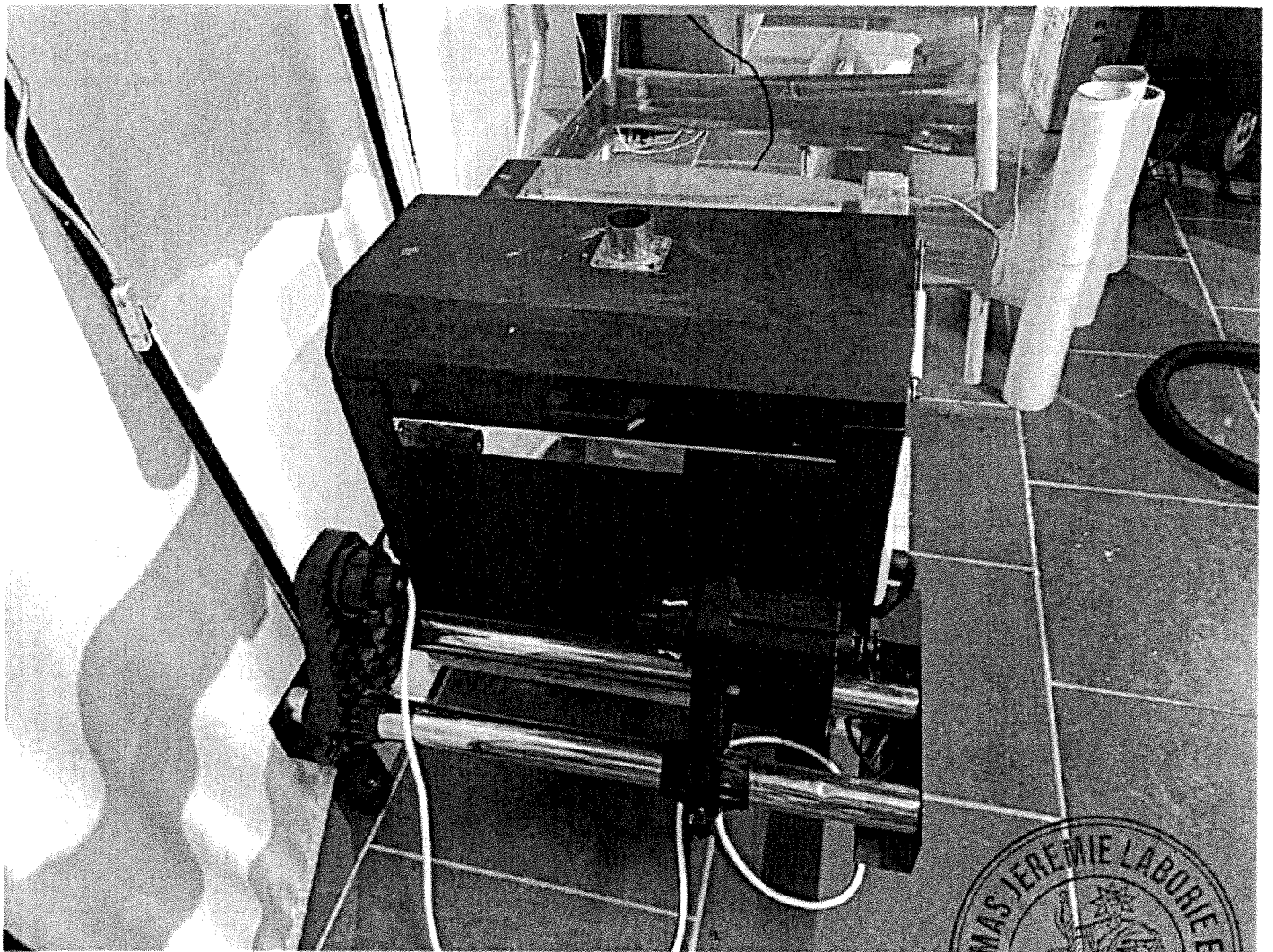







LABORATOIRE
JEROME
Rue Guibal - BELLERS

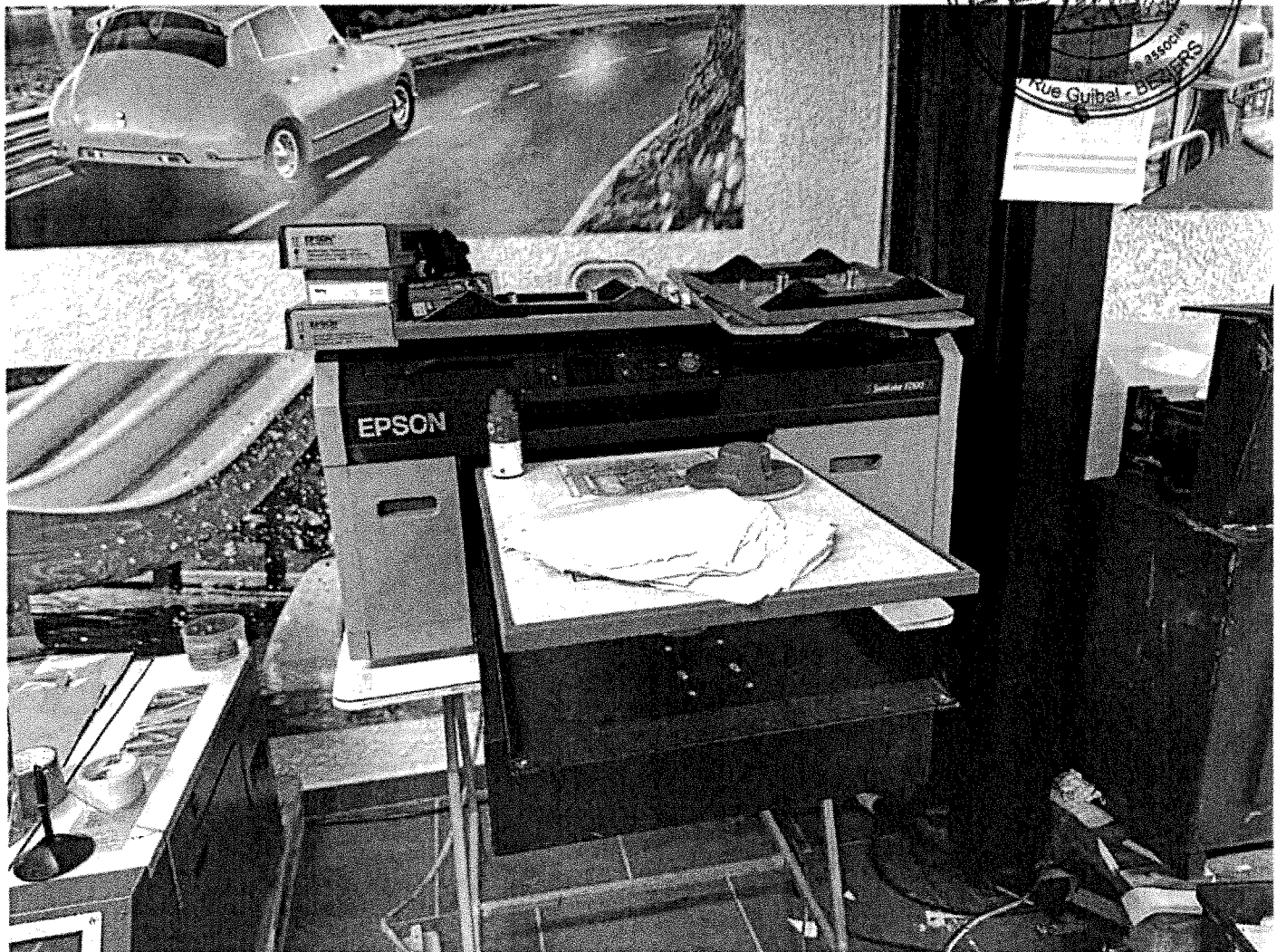

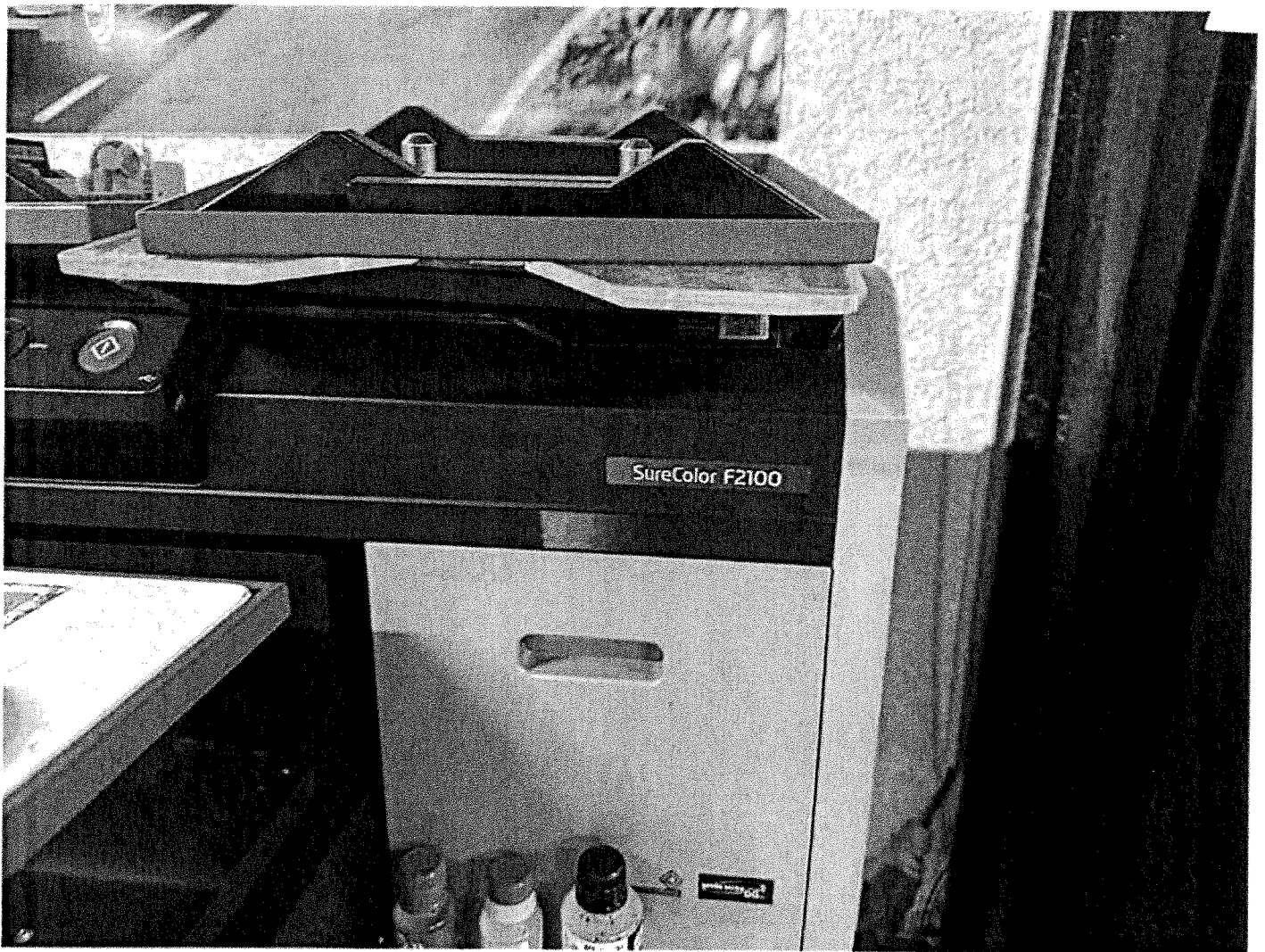









LES MAS JEREMIE LAB
De J... Ar...
Guibal - BEZIERS



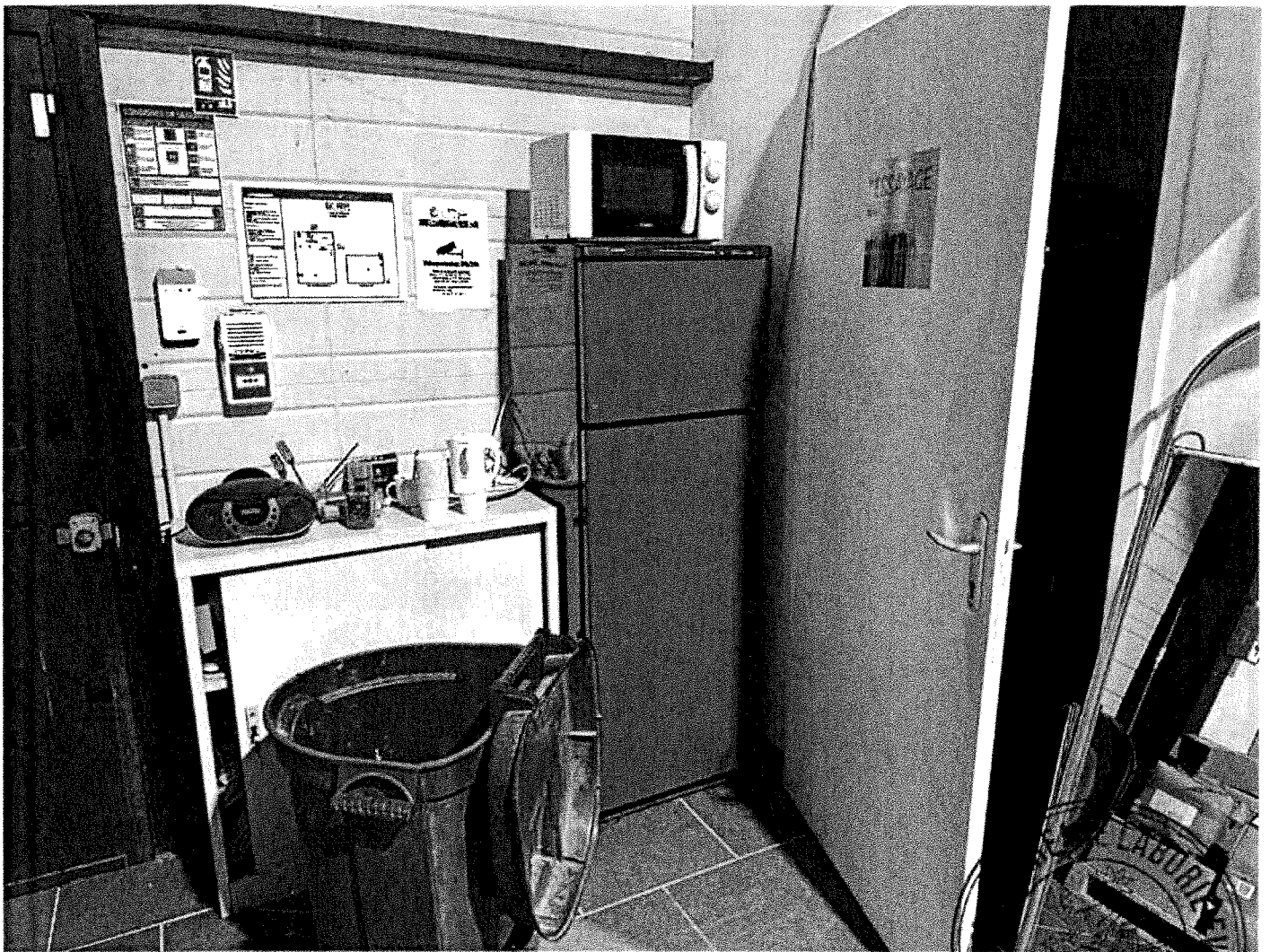

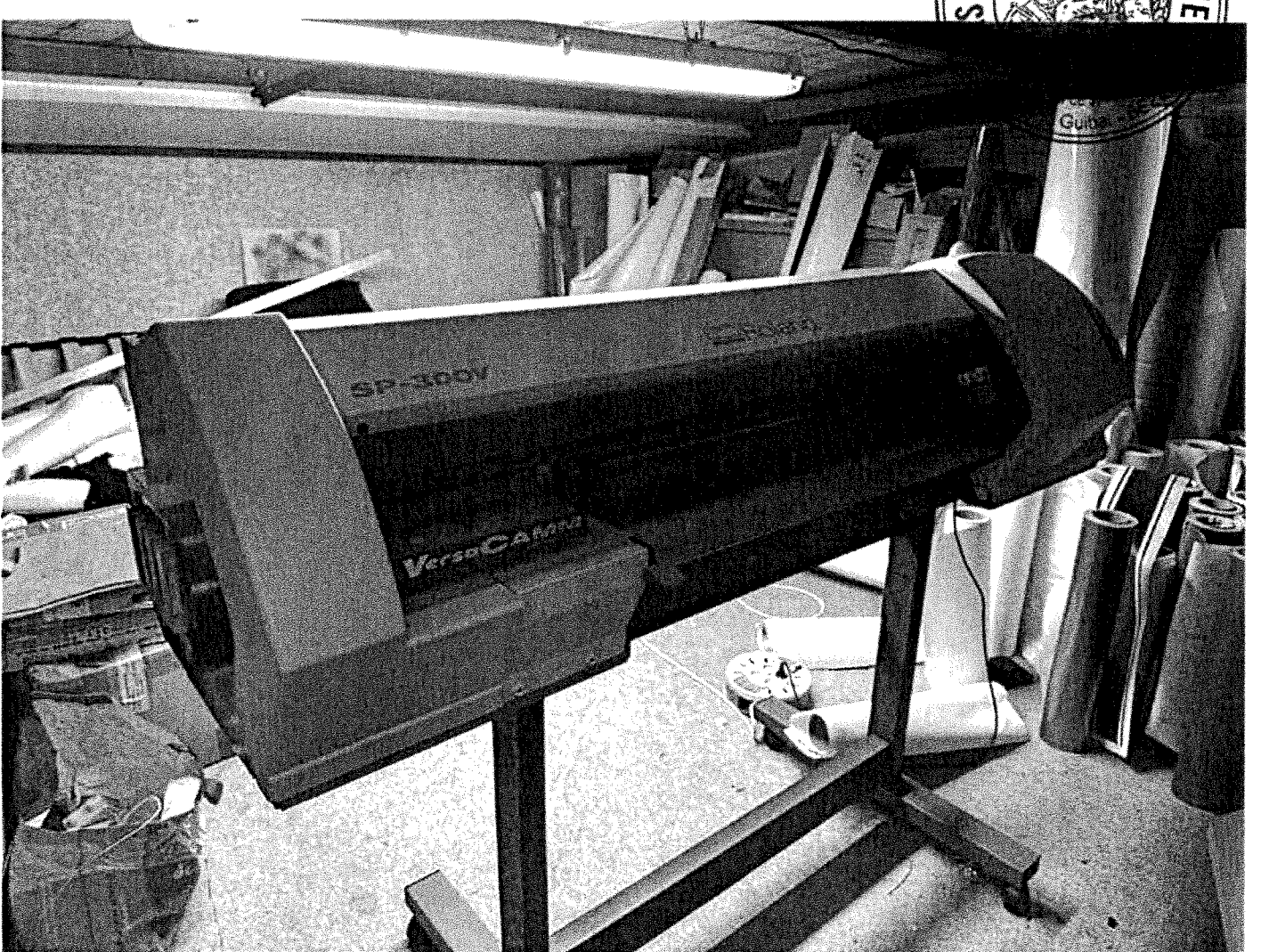

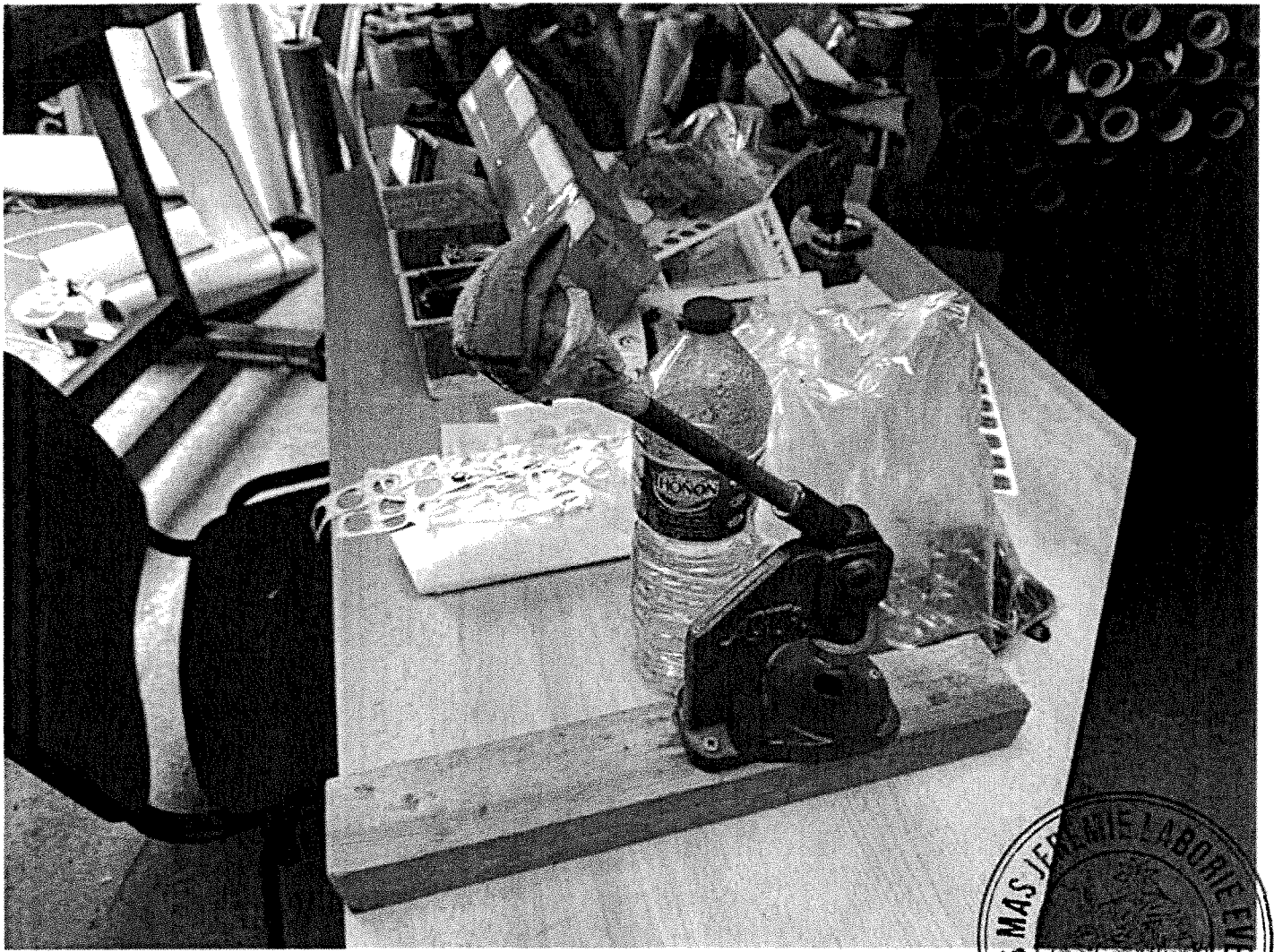

S MAS JER
LABORIEV



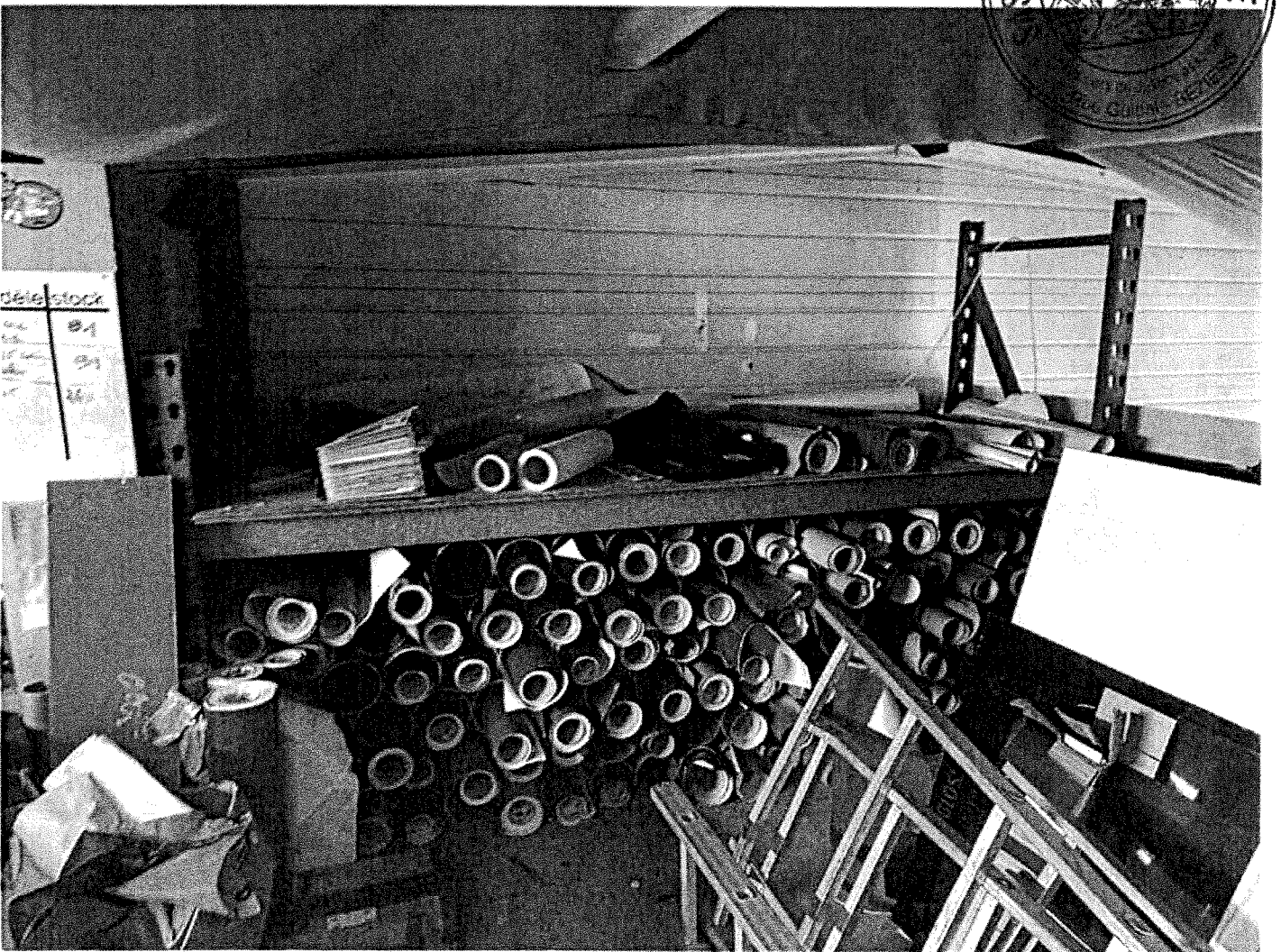
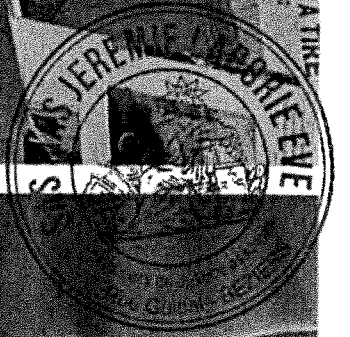
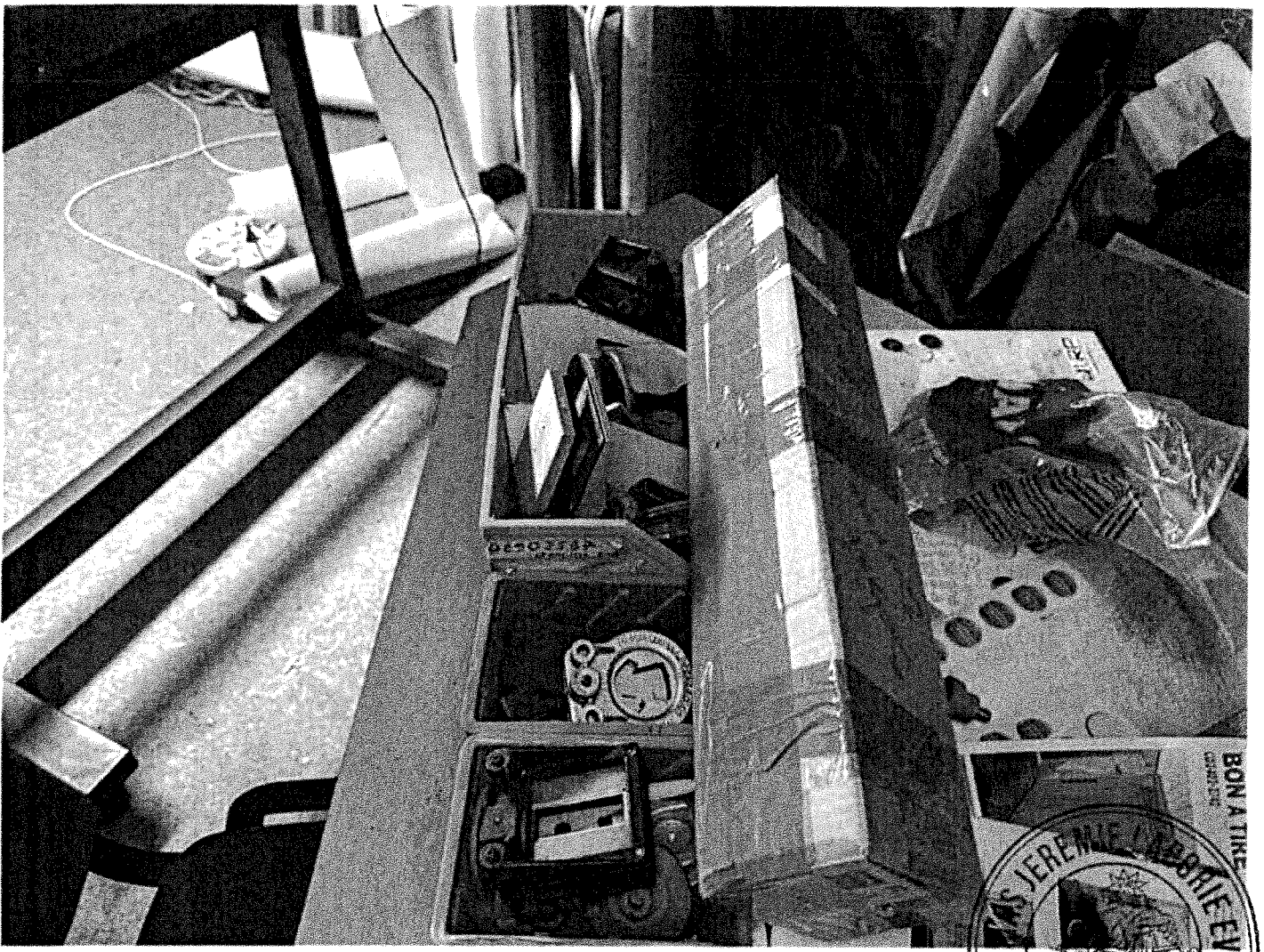

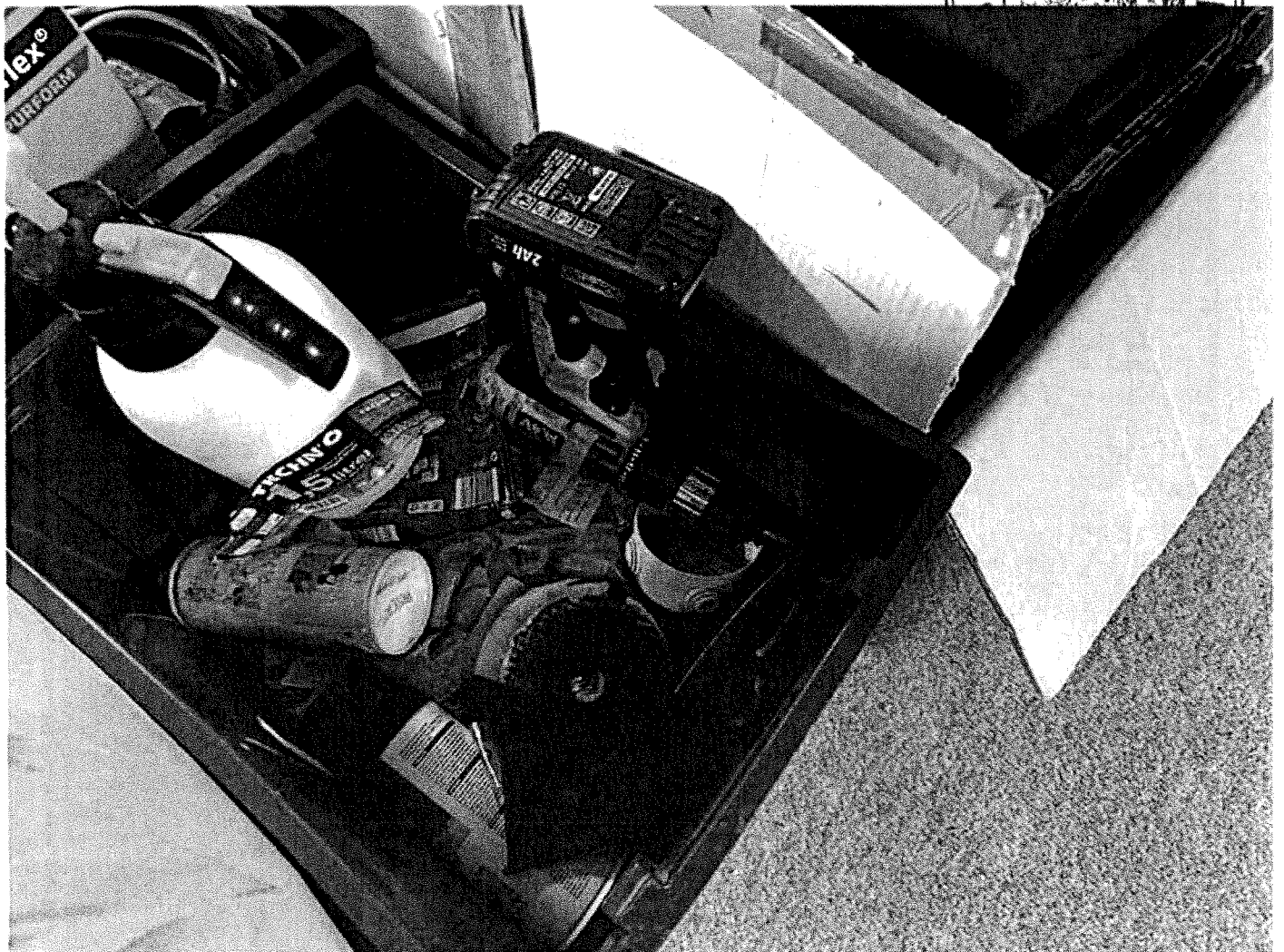
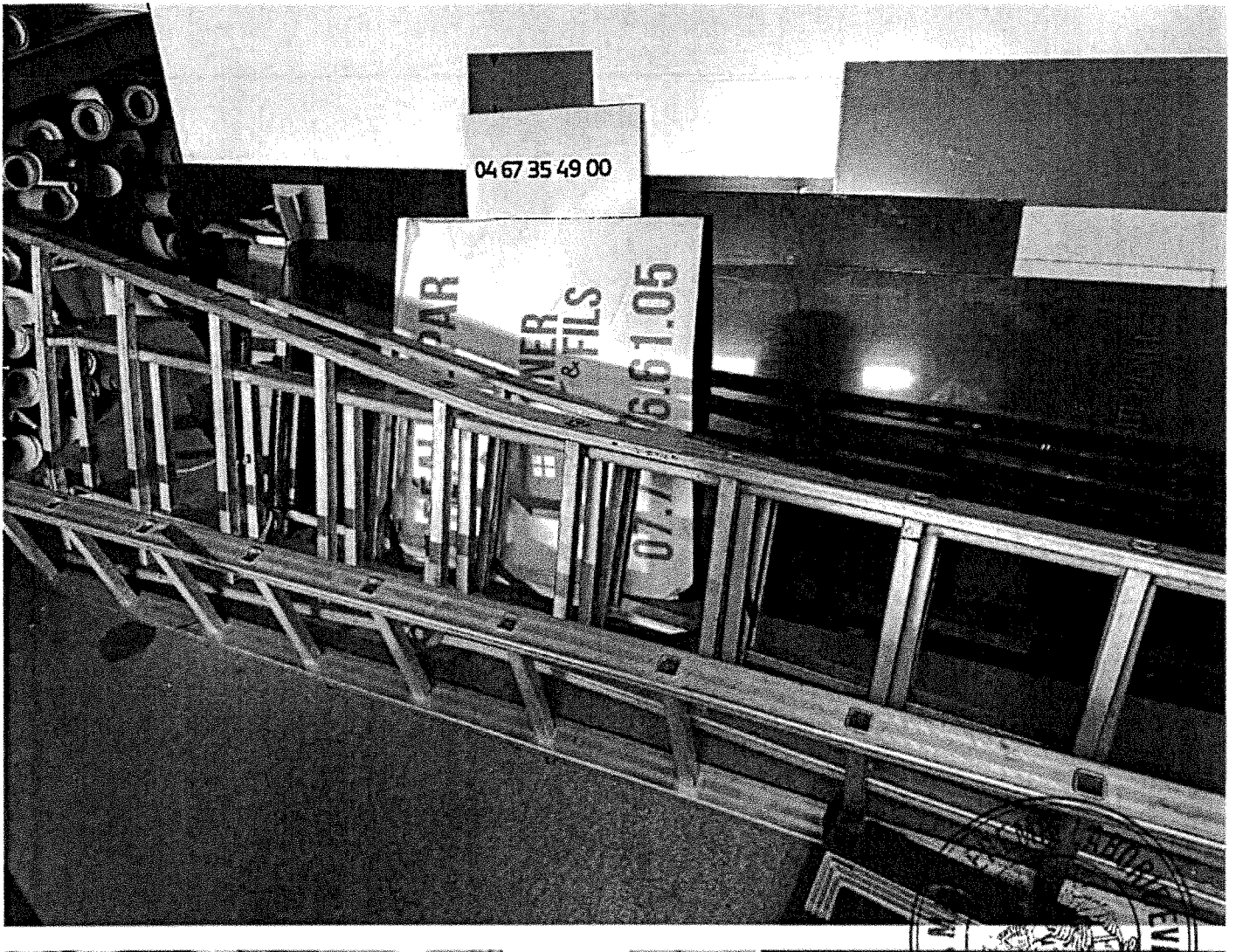

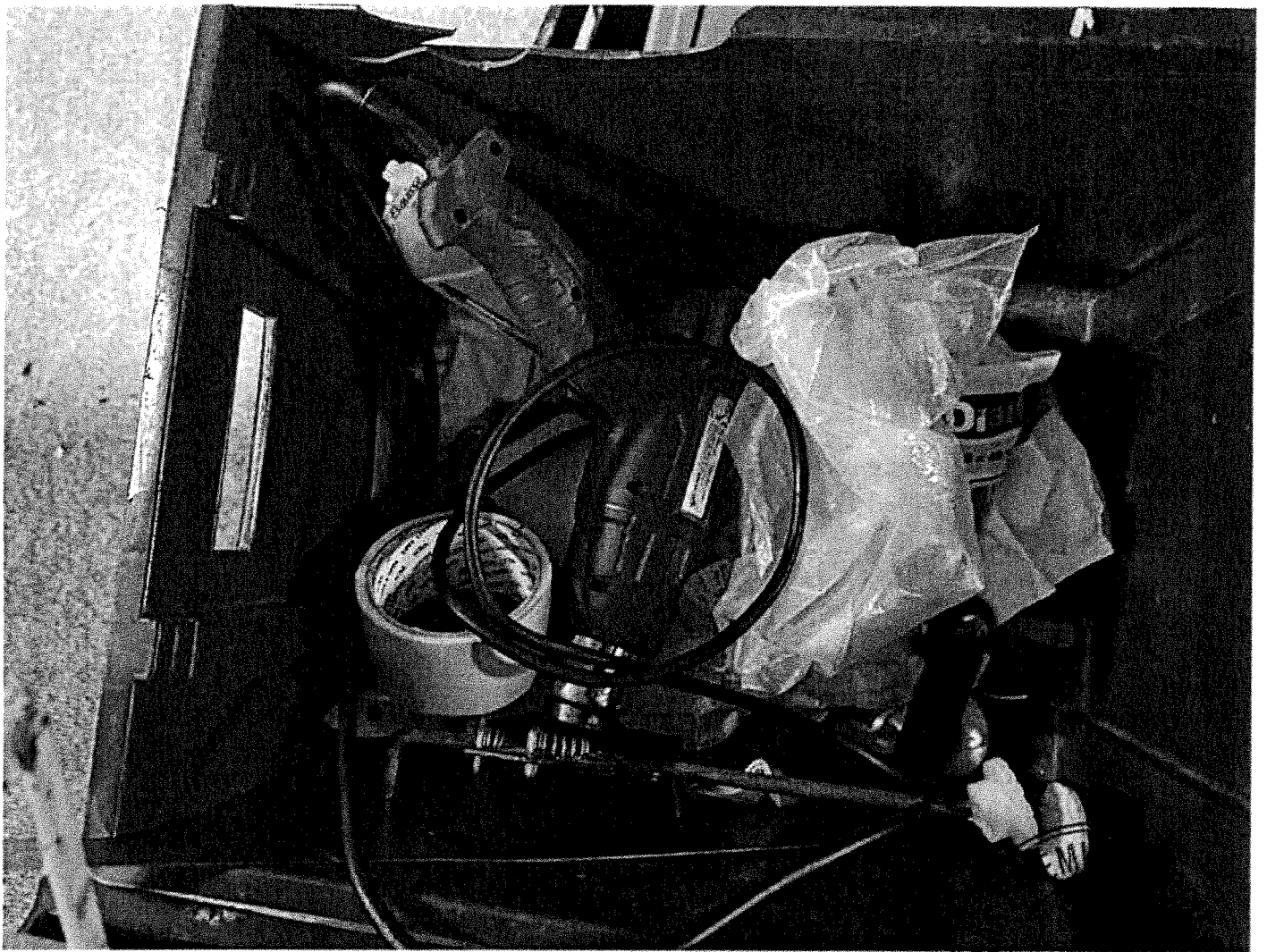

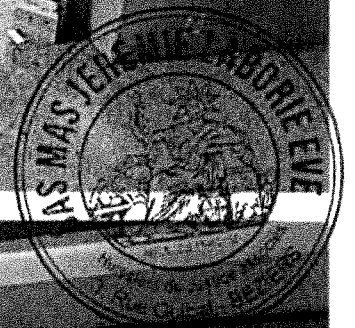

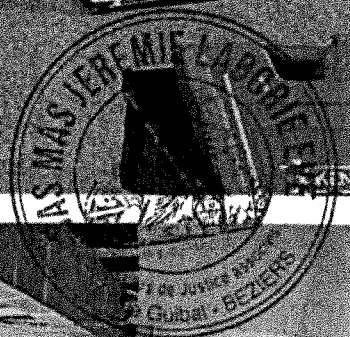
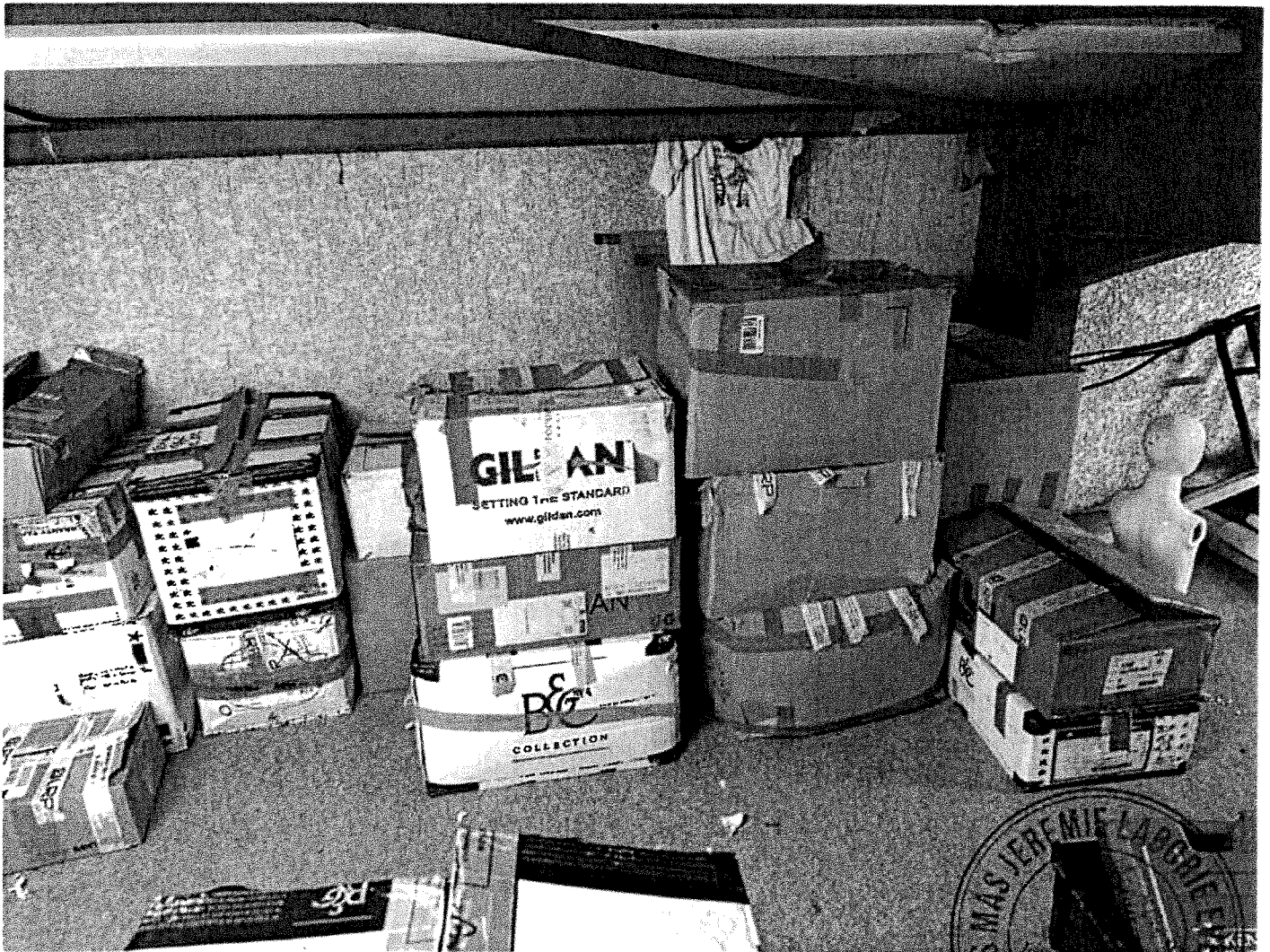



LABORIEVE
LABORIEVE
LABORIEVE





