

*EXPÉDITION*

Référence : **6071585**

## CONSTAT DE COMMISSAIRE DE JUSTICE

**L'AN DEUX MILLE VINGT-SIX ET LE VINGT-HUIT JANVIER À DIX HEURES**

**À la requête de :**

**Tribunal de commerce**, ayant son siège social , à CARCASSONNE (11000) 34, Rue de STRASBOURG  
et agissant en vertu d'un jugement en matière de liquidation judiciaire simplifiée du 14/01/2026

**Nous commettant à l'effet de procéder à l'inventaire de l'actif mobilier, des garanties qui le grèvent et d'une prise du patrimoine de :**

SARL DANA

17 RUES DE SCARMES

11400 CASTELNAUDARY

Ceci étant exposé et déférant à cette réquisition

Je, Maître Laurent PROSPER, Commissaire de Justice au sein de la SELARL AUXILIA JURIS, à la résidence de CARCASSONNE (Aude), et y demeurant 76 Allée d'Iéna, par lui-même soussigné,

**CERTIFIE**

M'être rendu ce jour au 17, Rue des CARMES, à CASTELNAUDARY (11400), où là étant, et en présence de Mme DANIEL SENER Anne gérante, j'ai procédé à l'inventaire suivant :

**Salle de restauration**

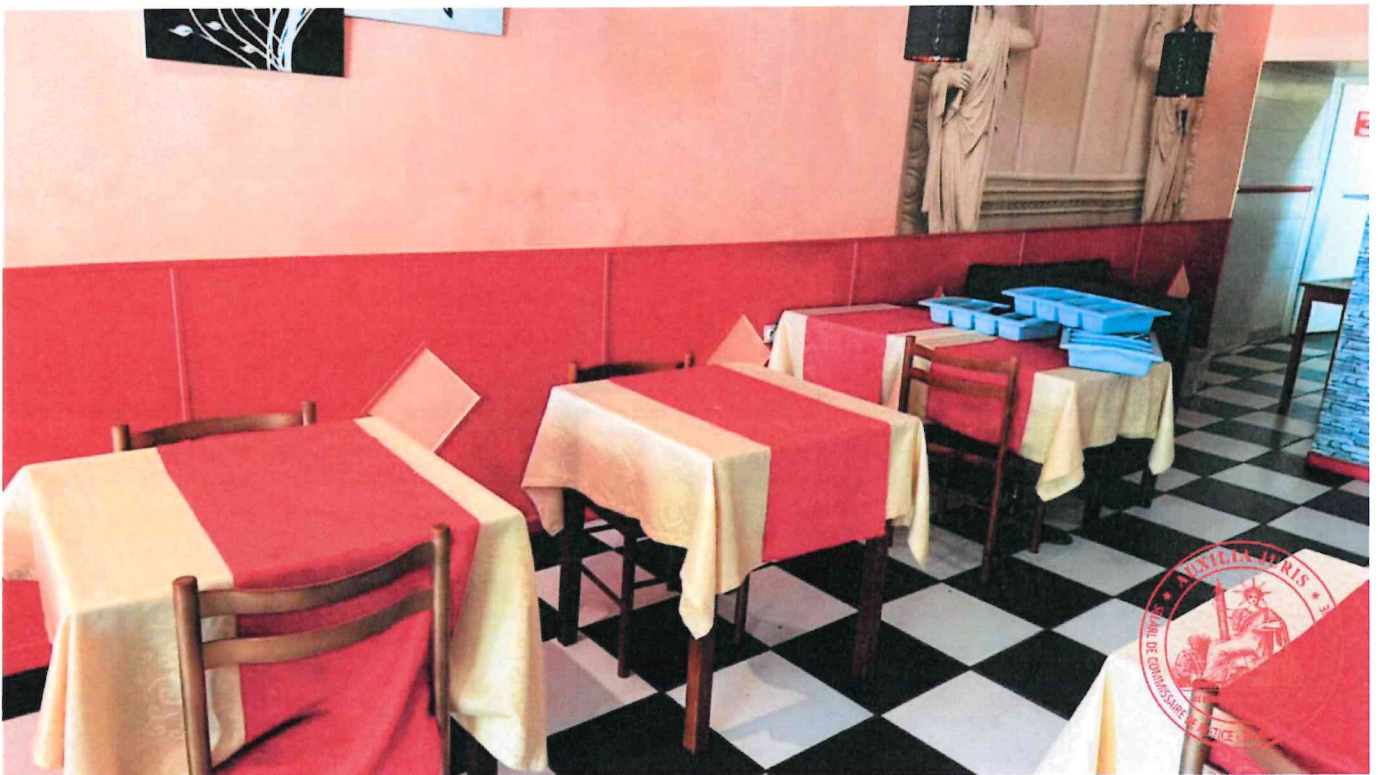

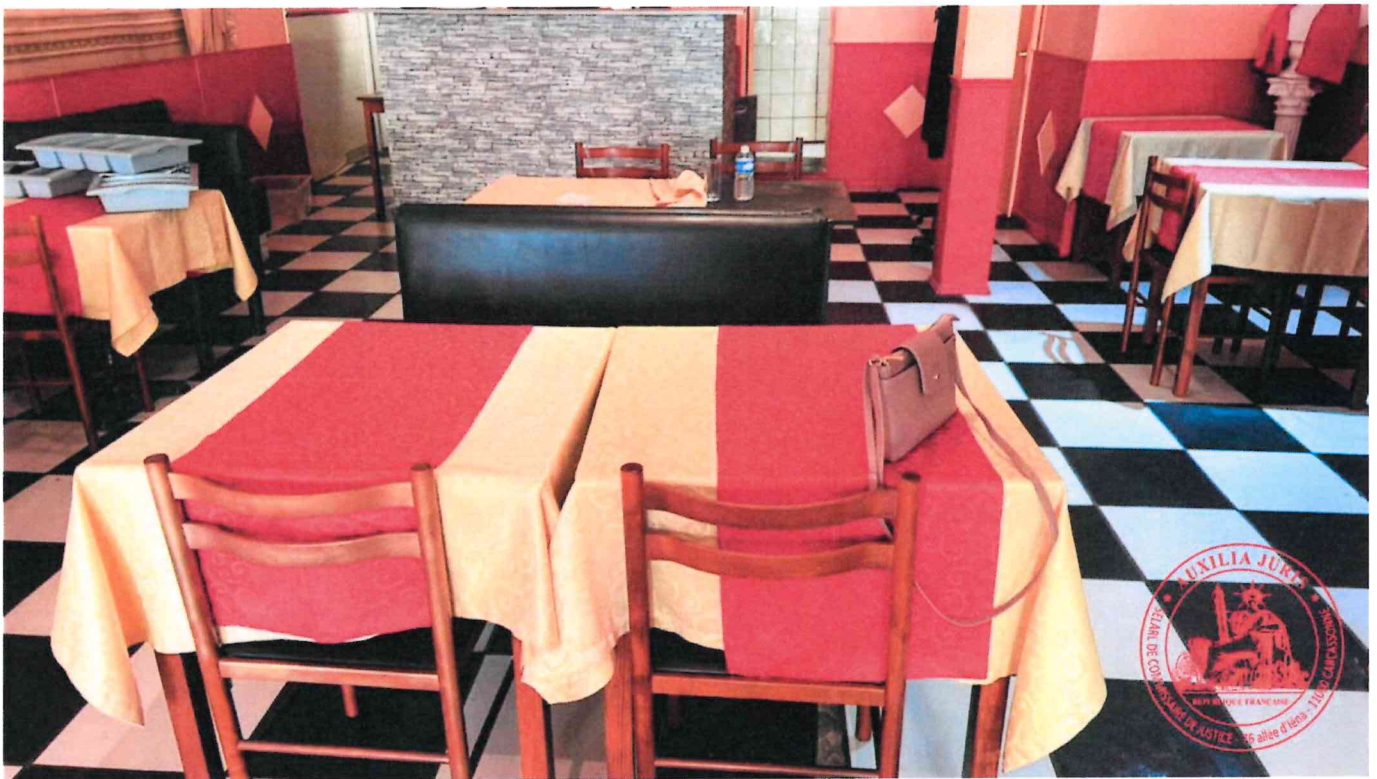

salle de restauration	Quantité	Valeur continuation	valeur liquidative
Table avec nappe beige à motif et chemin de table rouge.	16		
Chaise en bois marron avec dossier incurvé.	18		
table ovale 4 places	1		
table rectangle 4 places	1		
banquettes	6		

**Bar**

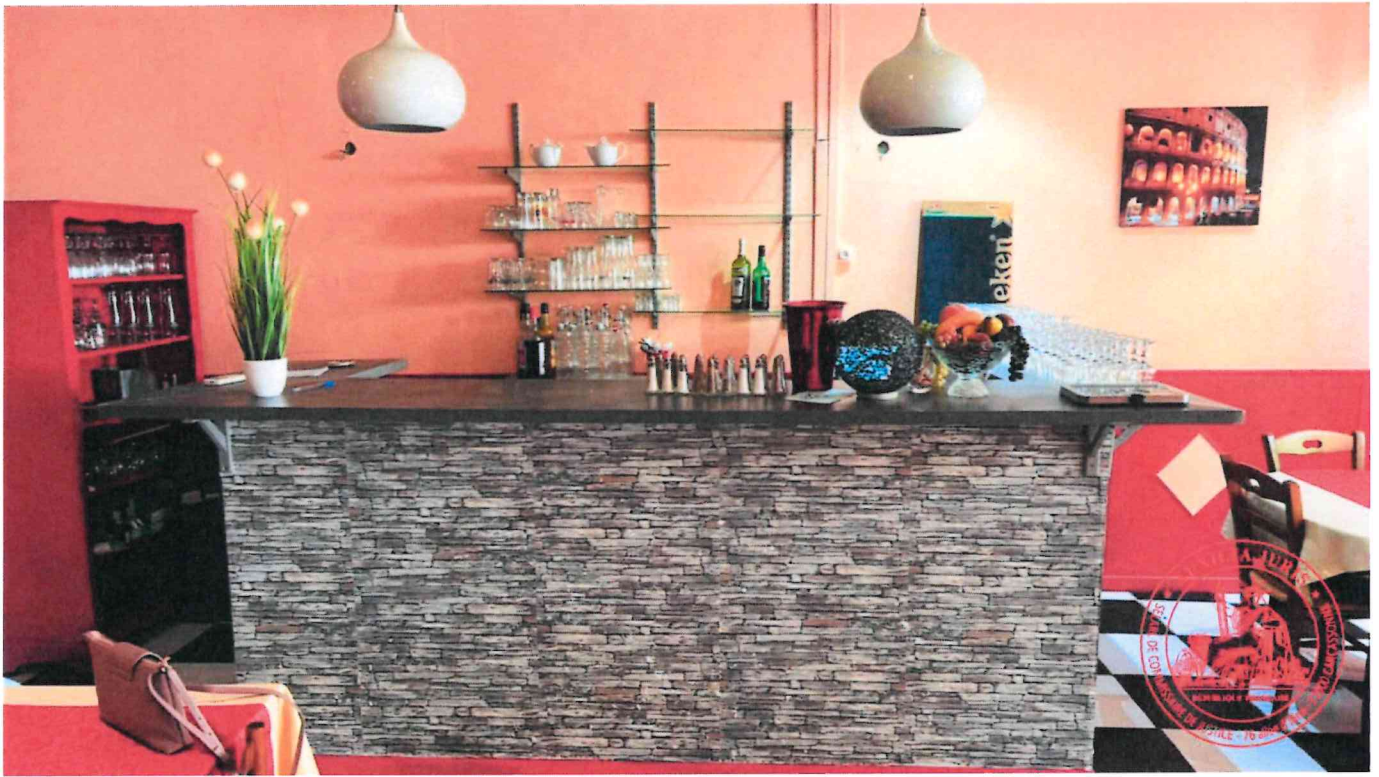



bar	Quantité	Valeur continuation	valeur liquidative
lot de verres à pieds	50+		
meuble étagere bois	1		
lot tasse vaisselle couverts	1		

**Matériel bar**





<b>matériel bar</b>	<b>Quantité</b>	<b>Valeur continuité</b>	<b>valeur liquidative</b>
Lave-verre professionnel de marque Silanos.	1		
machine à glaçons	1		
vitrine réfrigérée deux portes	1		

## Matériel salle de restauration



matériel salle de restauration	Quantité	Valeur continuité	valeur liquidative
saladette deux portes un tiroir	1		
comptoir bois avec étagère	1		
Four à pizzas électrique.	1		

## Plonge

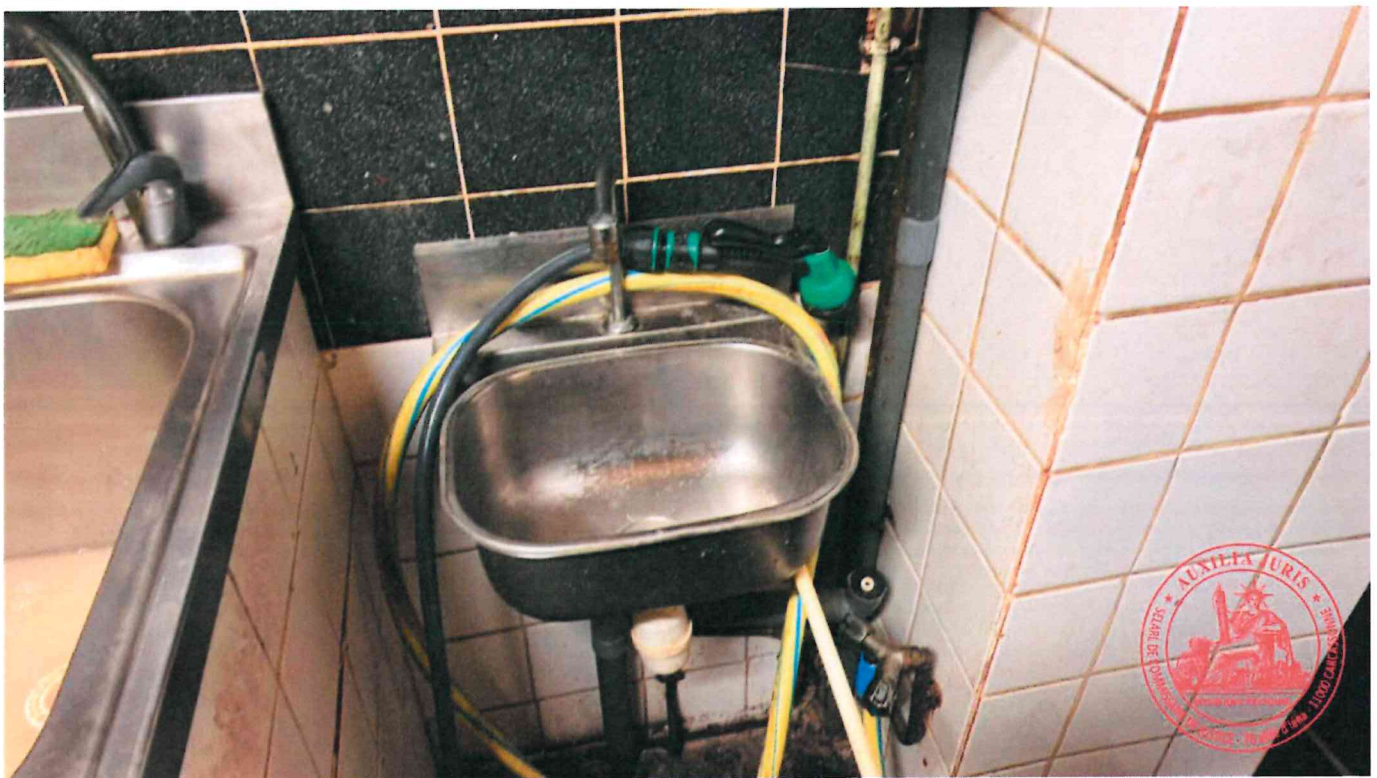

plonge	Quantité	Valeur continuité	valeur liquidation
étagère bois sur équerre	2		
lot ustensiles de cuisine	1		
lave vaisselle inox deux zones	1		
evier plonge inox sur bati en dur	1		
distributeur de serviettes papier	1		
lave mains inox	1		

## Cuisine



cuisine

Quantité Valeur continuité valeur liquidative

Congélateur horizontal blanc avec couvercle en verre coulissant et logo Carte D'Or.

1





<b>cuisine</b>	<b>Quantité</b>	<b>Valeur continuité</b>	<b>valeur liquidative</b>
Micro-ondes blanc avec panneau de commande rotatif et traces d'usure.	1		
lot vaisselle et ustensiles divers	1		
placard bas inox deux portes	1		
refrigerateur tour inox deux portes	1		

**Préparation**





préparation	Quantité	Valeur continue	valeur liquidative
Hotte de cuisine professionnelle en acier inoxydable avec filtres.	1		
Lot ustensiles de cuisine	1		
piano gaz 5 feux	1		
Friteuse deux bacs	1		
pétrain	1		

## Conservation



<b>conservation</b>	<b>Quantité</b>	<b>Valeur continuité</b>	<b>valeur liquidative</b>
réfrigérateur (froid positif) inox deux portes marque POLAR	1		

## Réserve

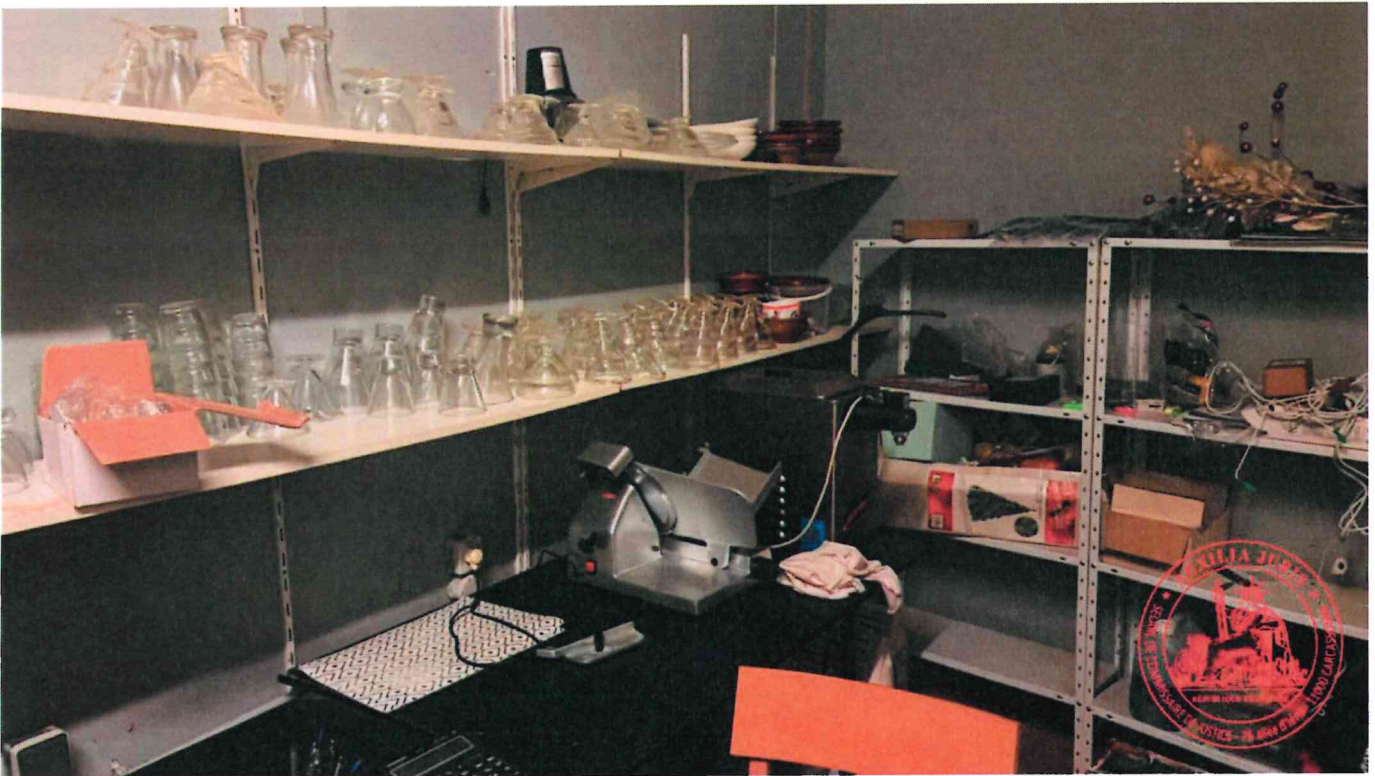





<b>réserve</b>	<b>Quantité</b>	<b>Valeur continuité</b>	<b>valeur liquidative</b>
lot vaisselle	50+		
rayonnages	5+		
Trancheuse électrique	1		
machine à chantilly	1		
réfrigérateur	1		

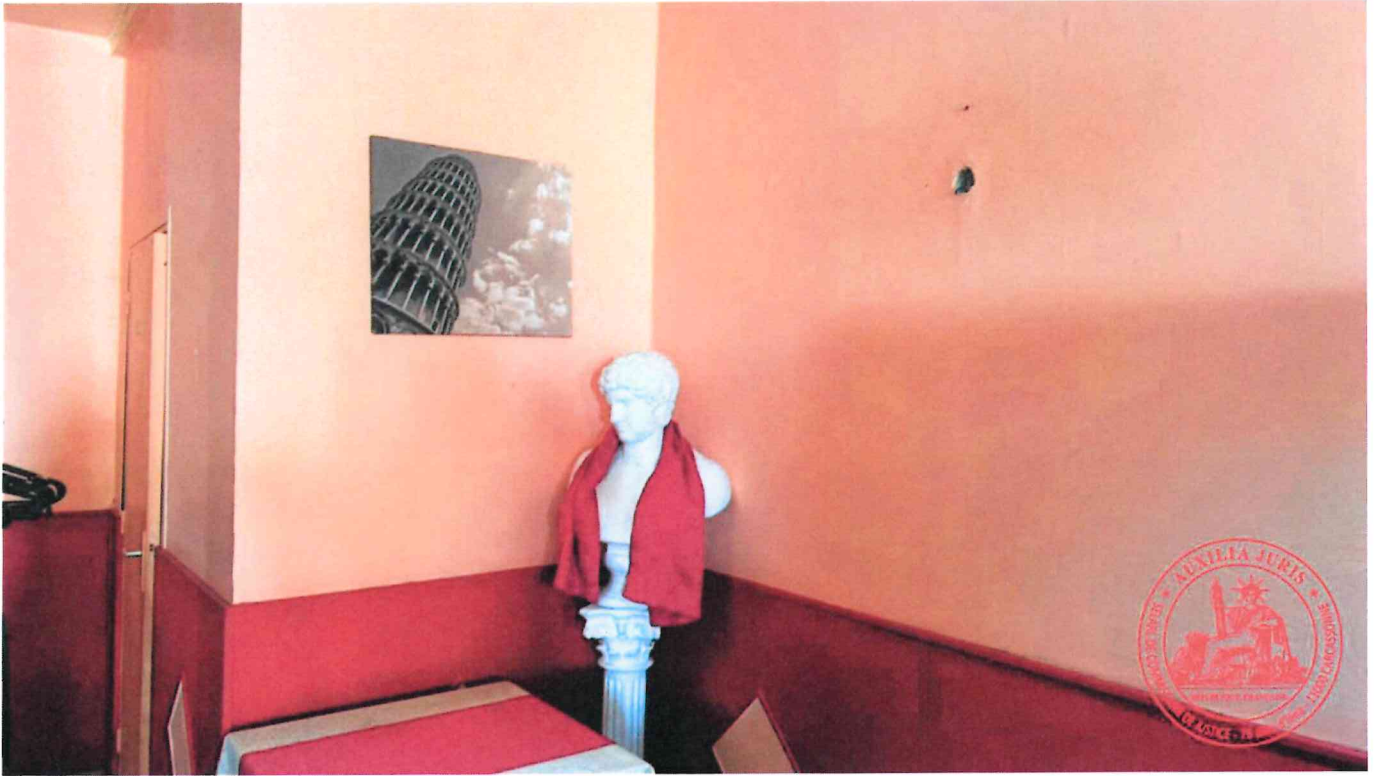



décoration terrasse	Quantité	Valeur continuité	valeur liquidative
lot décoration intérieur extérieur (bacs à fleurs)	1		
terrasse bois composite	1		
<b>TOTAUX</b>			

A notre demande concernant du matériel en dépôt ou faisant l'objet d'un gage, d'un leasing ou tout autre droit réel accessoire, il nous est indiqué par Mme DANIEL qu'il n'en existait pas, réponse contre laquelle nous avons fait les plus expresses réserves.

Concernant l'éventuelle application d'une clause de réserve de propriété, il nous est répondu qu'elle n'a pas souvenance d'avoir signé ou souscrit un contrat ou un bon de livraison se prévalant d'une pareille clause ;

Ceci fait Mme DANIEL nous a déclaré qu'elle avait fidèlement fait décrire tout ce qui représentait son actif mobilier, réponse contre laquelle nous avons fait les plus expresses réserves. Elle nous déclare en outre qu'elle n'a plus de salarié à son service.

***Telles sont les constatations faites ce jour au 17, Rue des CARMES, à CASTELNAUDARY (11400), et de ce qui précède je rédige le présent procès-verbal d'inventaire pour servir et valoir ce que de droit.***

Le Commissaire de Justice soussigné  
**Maître Laurent PROSPER**

