

S.E.L.A.R.L.
AUXILIA JURIS
Commissaires de Justice assoc.
76 Allée d'Iéna
11000 CARCASSONNE
Tél. :04.68.25.03.31
Fax : 04.68.71.05.60
paiement CB en ligne
<https://www.auxilijuris.fr>
SIRET :504 120 635 00025

PROCES VERBAL D'INVENTAIRE

Dressé le **DOUZE MAI**
DEUX MILLE VINGT SIX

Références à Rappeler :

6072289/INV/CP

A LA DEMANDE DE :

TRIBUNAL DE COMMERCE, dont le siège social est situé 34, Rue de Strasbourg, BP 265 à CARCASSONNE (11000), agissant poursuites et diligences de son Président en exercice, domicilié en cette qualité audit siège social .

Elisant domicile en notre Etude.

AGISSANT EN VERTU D'Un jugement en matière de liquidation judiciaire rendu par le Tribunal de commerce de CARCASSONNE en date du 18 mars 2026

Nous commettant à l'effet de procéder à l'inventaire de l'actif mobilier, des garanties qui le grèvent et d'une prise du patrimoine de :

S.A.S. LA FLAMME LIMOUXINE
27 CHEMIN DE LA PLAINE

11250 ROUFFIAC D'AUDE

Déférant à cette réquisition,

Selarl AUXILIA JURIS, Huissiers de Justice associés domiciliée 76 Allée d'Iéna 11000 CARCASSONNE l'un d'eux soussigné ;

Me suis transporté où là étant, je procède à l'inventaire de l'actif mobilier suivant :

Désignation	Valeur continuation d'activité	Valeur liquidative
Bureau		
1 banque ou comptoir bois 5 mètres linéaires (photo n° 1)		
1 fauteuil de direction		
1 système informatique comprenant 1 tour, clavier, souris, 2 écrans (photo n° 2)		
1 meuble bureau bois 2 portes coulissantes (photo n° 3)		
1 classeur 2 tiroirs (photo n° 4)		
1 photocopieur de marque SHARP BP50C26 (photo n° 5)	LOCATION	LOCATION

1 armoire mélaminé bois comprenant 2 portes, 1 porte avec miroir et 3 tiroirs (photo n° 6)		
1 lave-linge de marque BELLAVITA (photo n° 7)		
Salle d'exposition		
1 poêle à bois modèle TEKWALL (photo n° 8)		
1 poêle à bois cylindre gris (photo n° 9)		
1 poêle à bois de marque LACUNZA ATLANTIC 613 (photo n° 10)		
1 poêle à bois de marque FIRE COLOR modèle NEPTUNE SI-7 (photo n° 11)		
1 poêle à bois de marque FIRE COLOR modèle TRIVISION G3 (photo n° 12)		
1 poêle à bois de marque FIRE COLOR modèle NODUSH MAS ACCUMULATION (photo n° 13)		
1 poêle à bois de marque TERMATECH avec accumulateur modèle TT21RHT (photo n° 14)		
1 poêle à bois en fonte de marque STOVAX modèle HUNTINGDON 30 (photo n° 15)		
1 poêle à bois de marque STOVAX modèle STOCKTON 8 ((photo n° 16)		
1 poêle à bois de couleur bordeaux (photo n° 17)		
1 ordinateur portable de marque HP EliteBook (photo n° 18)		
Entrepôt		
1 balance électronique de marque VALUE (photo n° 19)		
STOCK dans la pièce adjacente à l'entrepôt réserve de pièces de rechange (coudes, croisillons, pièces pour poêles à bois divers) (photos n° 20 à 23)		
STOCK dans la première partie de l'entrepôt sur 3 mezzanines stock (photos n° 24 à n° 26)		
1 brouette (photo n° 27)		
1 station de remplissage et de rinçage avec 1 réservoir et 2 tuyaux de marque BEFULLSTATION (photo n° 28)		
1 sertisseuse électrohydraulique de marque REMS POWER PRESS avec accessoires dans coffret jaune (photo n° 29)		
Deuxième partie de l'entrepôt un lot de pièces détachées (photo n° 30)		

1 machine de soudage thermo soudure pour tubes plastiques de marque REMS dans un coffret jaune (photo n° 31)		
1 diable (photo n° 32)		
1 ensemble de tuyauteries ou gaines (photo n° 33)		
1 transpalette maximum 2500 kg (photo n° 34)		
Au fond de l'entrepôt un lot de pièces (conduits, pièces métalliques, pièces pour poêles à bois) (photo n° 35 à 40)		
VEHICULES		
1 véhicule RENAULT Clio immatriculé ES-492-TD, première mise en circulation 15 décembre 2017, 150208 km, financement DIAC (photos n° 41 et 42)	LOCATION	LOCATION
1 véhicule CITROEN Berlingo immatriculé GY-833-LX, première mise en circulation 29 juillet 2024, 27700 km, financement CREDIPAR (pneu avant-gauche à plat) (photos n° 43 et 44)	LOCATION	LOCATION
Dans ce véhicule se trouvent :		
1 escabeau métallique et 1 aspirateur traîneau de marque BOSCH (photo n° 45)		
1 échelle de marque BERNER (photo n° 46)		
1 véhicule OPEL MOVANO fourgon immatriculé HA-132-WV, première mise en circulation 17 décembre 2024, 31212 km, financement LEASYS FRANCE (photos n° 47 et 48)	LOCATION	LOCATION
Ce fourgon est agencé en atelier avec rack en bois (photo n° 49 de l'intérieur du fourgon)		
Dans ce fourgon se trouvent :		
1 échelle de marque BERNER (photo n° 50)		
1 aspirateur traîneau de marque BOSCH GAS35M (photo n° 51)		
1 échelle télescopique de marque WURTH (photo n° 52)		
1 marteau piqueur de marque BOSCH GBH2-28F (photo n° 53)		
1 visseuse-dévisseuse de marque BOSCH (photo n° 54)		
1 escabeau métallique (photo n° 55)		
1 perceuse à batterie de marque BOSCH GSR18V (photo n° 56)		

1 petite desserte de couleur jaune plusieurs tiroirs (photo n° 57)		
1 ensemble de petit outillage comprenant vis, boulons, sangles, écrous, produits pour jointure... (photos n° 58 et 59)		
2 téléphones portables de marque OPPO (photo n° 60)		
TOTAL		

Photographies

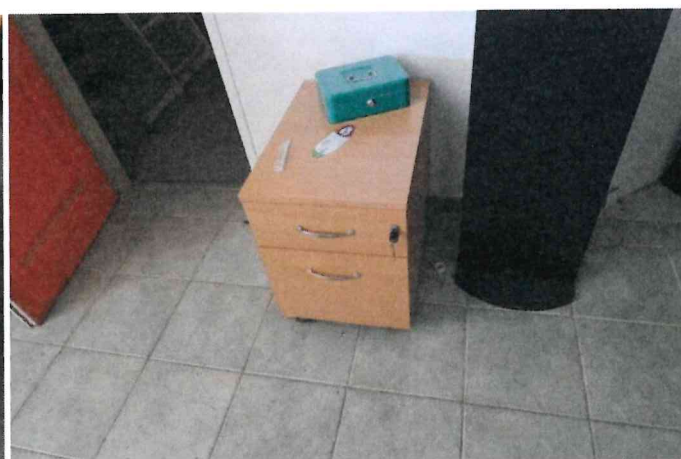

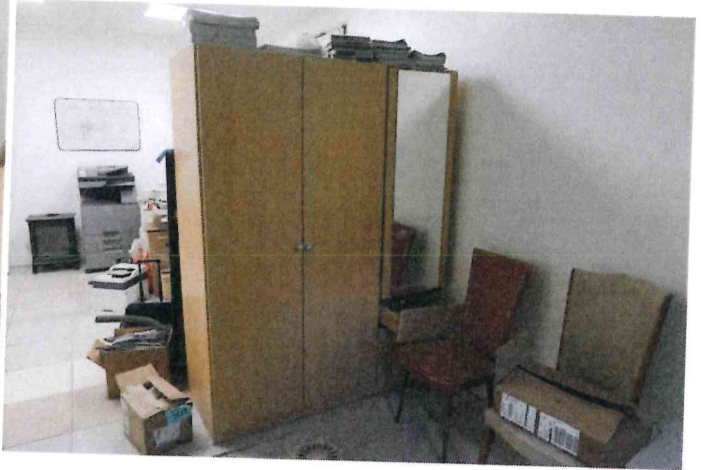



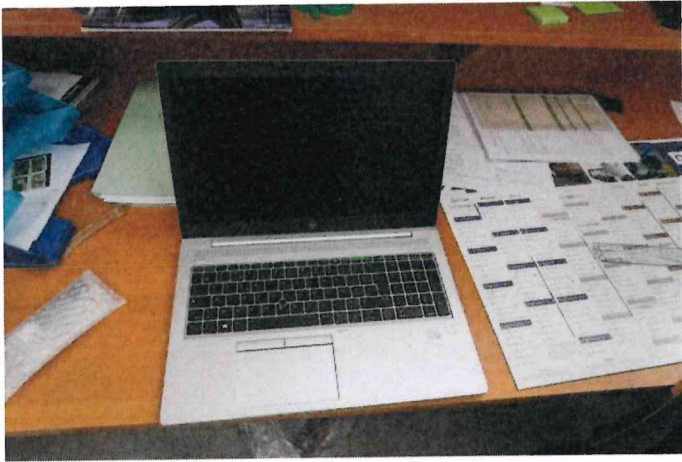

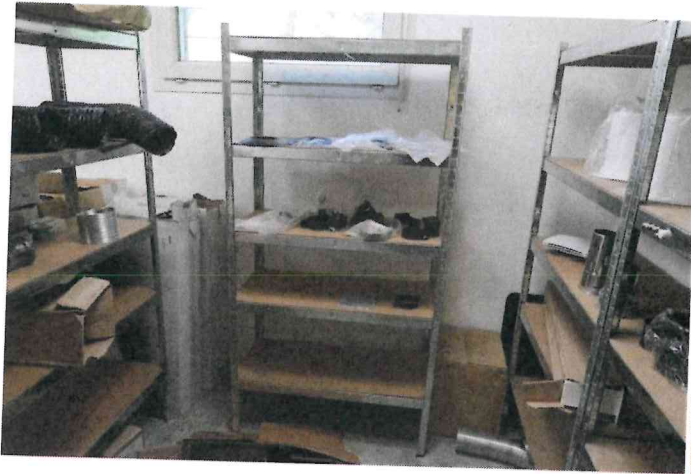





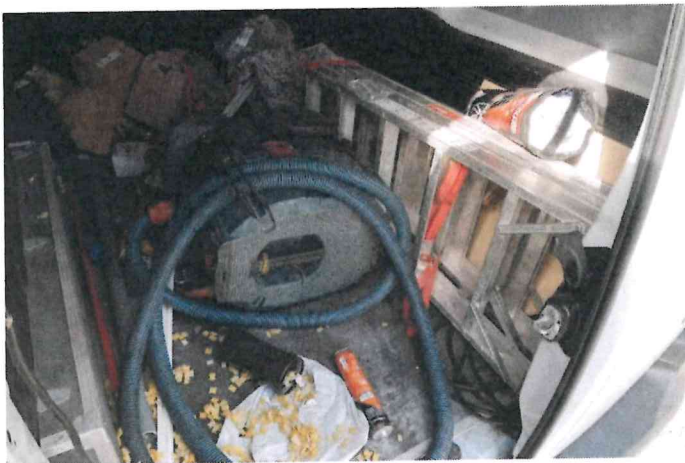





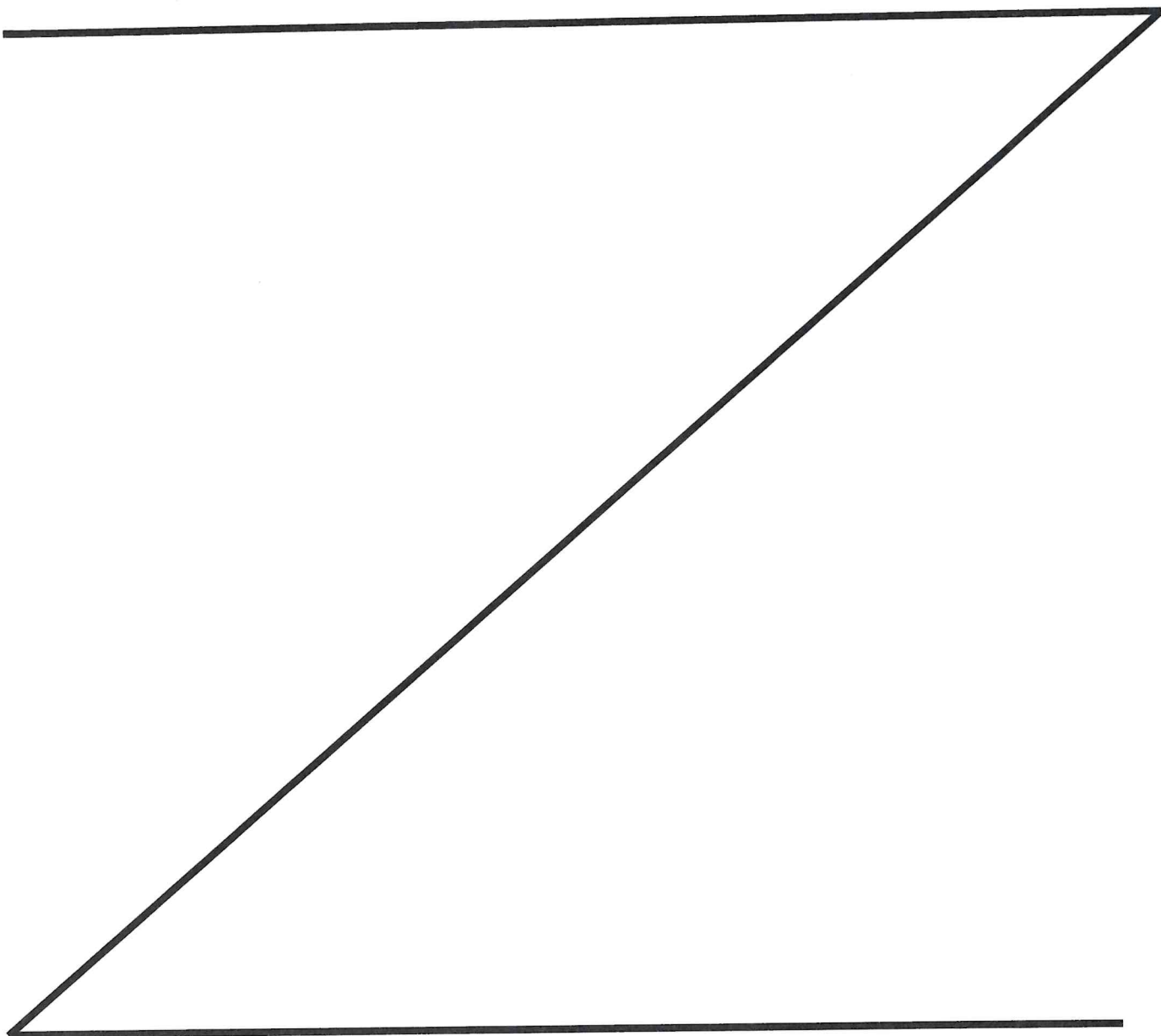

Et de tout ce que dessus, j'ai rédigé le présent acte en deux originaux, le premier sera conservé au rang des minutes de mon Etude, le second sera remis entre les mains de la requérante afin de valoir et servir ce que de droit.

Me Pascal CHABERT
Commissaire de Justice



A large, handwritten signature in black ink, written over the stamp and extending across the page.