

SAS MAS JEREMIE LABORIE EVE

**PROCES-VERBAL
D'INVENTAIRE**

**COMMISSAIRES
DE JUSTICE**

3 Rue Guibal
34500 BEZIERS

Tel : 04 67 28 43 00
scp.eric.baldy@huissier-justice.fr

**SAS MAS Jérémie
LABORIE Eve**

Commissaires de Justice
Associés

3 Rue Guibal
34500 BEZIERS

☎ 04.67.28.43.00

✉ maslaborie@commissaire-justice.fr

Domiciliation Bancaire :
Banque DUPUY DE PARSEVAL
IBAN : FR76 1660 7004 4968 2963 8583 742
BIC : CCBPFRPPPG

Paiement par CB 24/7 sur
www.cdj-mas-laborie.fr

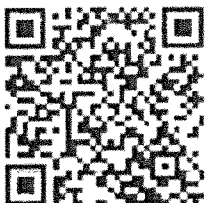

SECOND ORIGINAL

**ACTE DE
COMMISSAIRE
DE
JUSTICE**

**COMMISSAIRES
DE JUSTICE**

L'AN DEUX MILLE VINGT-CINQ
ET LE QUATRE DECEMBRE

TRIBUNAL DE COMMERCE DE BEZIERS
Agissant poursuites et diligences de son Président,

m'a précédemment exposé:

= Que par jugement en date du vingt-six novembre deux mille vingt-cinq le Tribunal de Commerce de BEZIERS a prononcé le redressement judiciaire de la S.A.R.L. BO TRAVAUX AGRICOLES, dont le siège est 8 B Avenue Pierre et Marie Curie 34370 CAZOULS LES BEZIERS

= Qu'à ce titre et pour garantir tous les droits, il me requiert de dresser l'inventaire de l'actif de ce redressement judiciaire

SUR QUOI,

SAS MAS JEREMIE - LABORIE EVE
Commissaires de Justice
3 Rue Barthélémy GUIBAL 34500 BEZIERS,

Je, Jérémie MAS

SOUSSIGNE

DEFERANT A CETTE REQUISITION,

Me suis transporté ce jour au 8 B Avenue Pierre et Marie Curie, 34370 CAZOULS LES BEZIERS

Où étant, j'ai rencontré Monsieur HALLOUFI Abdelkhalek, ainsi déclaré, gérant de la société, précédemment convoqué par mes soins

En sa présence et avec son concours effectif, j'ai dressé l'inventaire de l'actif de ce redressement judiciaire.

Cet inventaire est établi sur sept pages en ce non compris le présent procès-verbal.

Sur interpellation de ma part, Monsieur HALLOUFI Abdelkhalek, es-qualité de gérant, m'a déclaré sur l'honneur que cet inventaire constitue l'intégralité de l'actif de ce redressement et que rien n'a été détourné ni dissimulé.

Au présent procès-verbal sont annexées seize photographies de ces constatations.

Ces photographies prises au moyen d'un appareil numérique, sont certifiées conformes à la réalité et non modifiées par un quelconque procédé technique.

Je l'ai constitué gardien du tout et me suis retiré,

Et de tout ce que dessus, j'ai dressé le présent procès-verbal pour servir et valoir ce que de droit.



SAS MAS JEREMIE
LABORIE EVE

Jérémie MAS Eve LABORIE
Commissaires de Justice
Associés

3 Rue Guibal
34500 BEZIERS
Tél 04 67 28 43 00
e.mail: scp.eric.baldy@huissier-
justice.fr
Banque IBAN FR76 1660
7004 4968 2963 8583 742
BIC CCBPFRPPPG

Le soussigné, M. WAICOURI Abdelkhalik
agissant en qualité de gérant de la SARL BO TRAVAIL
AGRICOLLES

DECLARE SUR L'HONNEUR

Que l'inventaire dressé, constitue l'intégralité, de l'actif
- de ce redressement judiciaire
- de ~~cette liquidation~~ judiciaire

Et que rien n'a été détourné, ni dissimulé,

Conformément à l'article R622-4 du Code de Commerce, il est
remis par le débiteur une liste des
- biens gagés, nantis ou placés sous sujétion douanière
- biens en dépôt
- biens en location ou crédit-bail
- biens sous réserves de propriété, ou susceptibles d'être
revendiqués par des tiers

Cette liste est annexée à l'inventaire dressé,

A CAZOU LES BEZIERS

Le 04/12/2025

VEHICULE

OUI - NON

PERSONNEL SALARIE :

OUI - ~~NON~~ oui 1

ADRESSE SALARIE :

REGISTRE ENTREE ET
SORTIE DU PERSONNEL

OUI - NON



SAS MAS JEREMIE LABORIE EVE
Huissiers de justice associés
3 Rue Guibal - 34500 BEZIERS
Tél. : 04 67 28 43 00 - Fax : 04 67 28 00 81
scp.eric.baldy@huissier-justice.fr

INVENTAIRE SARL BO TRAVAUX AGRICOLES

11 sécateurs INFACO F3020 + 2 sécateurs INFACO F3015
1 cuve à gasoil
1 BRH
1 enfonce pieux
1 mini pelle
2 remorques immatriculées EZ-564-TL et FA-018-VC
1 quad de marque QUADDY immatriculé EZ-666-jj

Les photographies jointes au procès-verbal sont annexées pour valoir description et inventaire de l'actif

SAS MAS JEREMIE LABORIE EYE
Huissiers de justice associés
3 Rue Guibal - 34500 BEZIERS
Tél. : 04 67 28 43 00 - Fax : 04 67 28 00 81
scp.eric.baldy@huissier-justice.fr

BO TRAVAUX AGRICOLES EURL INVENTAIRE DES IMMOBILISATIONS AU 31/12/2025 - données comptables

Période du 01/01/2025 au 31/12/2025

Compte		21500000000 / 28150000000		INST. TECH., MAT&OUT. INDUS.				
Désignation	Acquis le	Prix Acquisit.	Valeur revente	M. / Tx	Cumul amort.	Cumul dépréc.	Valeur nette	Immos sorties: type, date, valeur, obs..
0002 BRH TYPE35-FT	31/10/2018	4 900,00		L10,00	3 513,03		1 386,97	
0003 MINI PELLE U2	31/10/2018	21 000,00		L10,00	15 055,83		5 944,17	
0007 RABAUD OCCASION TYPE 70327B	28/03/2019	3 500,00		L25,00	3 500,00			
0010 GODET DESSOUCHEUR	31/01/2020	900,00		L10,00	532,75		367,25	
00111 SECATEUR-COMPLET-INFACOM	30/09/2020	1 395,00		L20,00	1 395,00			
00122 SECATEURS-INFACOM	10/12/2020	3 900,00		L20,00	3 900,00			
0013 SCAN STATION 3D LS (SN21064070;	03/05/2021	2 500,00		L20,00	2 330,56		169,44	
0015 1 SECATEUR COMPLET I	31/01/2021	1 300,00		L20,00	1 279,06		20,94	
0016 KARCHER 5H2 HD	31/10/2021	658,00		L20,00	548,70		109,30	
0017 1 SECATEUR COMPLET INFACO	31/12/2021	1 300,00		L20,00	1 040,72		259,28	
0018 1 SECATEUR INFACOM	31/01/2022	1 300,00		L20,00	1 019,06		280,94	
0019 2 SECATEURS COMPLET INFACO	30/11/2022	2 600,00		L20,00	1 604,76		995,22	
0021 1 QUADS KODIAK 700 4X4	09/08/2022	79,15		L33,33	79,16			
0022 TRIMBLE-R6-T562-CONTROLLER-(GI	17/04/2023	3 900,00		L20,00	2 110,33		1 789,67	
0023 TRIMBLE-R6-T562-CONTROLLER (GI	17/04/2023	3 900,00		L20,00	2 110,33		1 789,67	
0024 CABLE ET ACCESOIRES ENFONCE I	17/04/2023	1 950,00		L20,00	1 055,17		894,83	
0025 COMPLANTEUSE DE VIGNESTYPE N	20/03/2023	190,00		L33,33	176,10		13,90	
0025 GENER-GR01-000A0104-1000000000	06/07/2023	6 750,00		L25,00	4 195,31		2 554,69	
0027 GODET ARRACHE SOUCHES 40 CM	10/07/2023	1 689,00		L20,00	836,06		852,94	
0028 GODET ARRACHE SOUCHES 50 CM	10/07/2023	2 111,00		L20,00	1 044,95		1 066,05	
0029 1 SECATEUR COMPLET INFACOM F;	31/12/2023	1 295,00		L20,00	518,72		776,28	
0030 1 SECATEUR COMPLET INFACOM F;	31/12/2023	1 295,00		L20,00	518,72		776,28	
0031 1 SECATEUR COMPLET INFACOM F;	31/12/2023	1 295,00		L20,00	518,72		776,28	
0032 1 SECATEUR COMPLET INFACOM F;	31/12/2023	1 295,00		L20,00	518,72		776,28	
0033 1 SECATEUR COMPLET INFACOM F;	31/12/2023	1 295,00		L20,00	518,72		776,28	
0034 1 SECATEUR COMPLET INFACOM F;	31/12/2023	1 295,00		L20,00	518,72		776,28	
0035 MATERIELS AGRICOLES	11/10/2023	4 000,00		L20,00	1 777,78		2 222,22	
0036 MODIFICATIONS SUR ENFONCE PIE	21/04/2023	853,50		L20,00	459,94		393,56	
0037 1 SECATEUR COMPLET INFACO F30	31/12/2024	1 250,00		L20,00	250,69		999,31	
0038 1 SECATEUR COMPLET INFACO F30	31/12/2024	1 250,00		L20,00	250,69		999,31	
Sous-total		80 945,66			53 178,32		27 767,34	

BO TRAVAUX AGRICOLES EURL INVENTAIRE DES IMMOBILISATIONS AU 31/12/2025 - données comptables

Période du 01/01/2025 au 31/12/2025

Edité le 03/12/2025

INSTALLATIONS GENERALES									
Compte	2181000000 / 28181000000	Acquis le	Prix Acquisit.	Valeur revente	M. / Tx	Cumul amort.	Cumul déprec.	Valeur nette	Immos sorties: type, date, valeur, obs..
		29/12/2021	990,00		L 20,00	793,10		196,90	
	Sous-total		990,00			793,10		196,90	

MATERIEL DE TRANSPORT									
Compte	2182000000 / 28182000000	Acquis le	Prix Acquisit.	Valeur revente	M. / Tx	Cumul amort.	Cumul déprec.	Valeur nette	Immos sorties: type, date, valeur, obs..
		16/07/2018	595,00		L 20,00	595,00			
		17/08/2018	2 255,84		L 20,00	2 255,84			
		31/10/2018	4 600,00		L 20,00	4 600,00			
	Sous-total		7 450,84			7 450,84			

TITRES DE PARTICIPATION									
Compte	2610000000 /	Acquis le	Prix Acquisit.	Valeur revente	M. / Tx	Cumul amort.	Cumul déprec.	Valeur nette	Immos sorties: type, date, valeur, obs..
		08/03/2018	30,00		N.A. 0			30,00	
	Sous-total		30,00					30,00	

DEPOTS ET CAUTIONNEMENTS									
Compte	2750000000 /	Acquis le	Prix Acquisit.	Valeur revente	M. / Tx	Cumul amort.	Cumul déprec.	Valeur nette	Immos sorties: type, date, valeur, obs..
		06/06/2018	400,00		N.A. 0			400,00	
		14/08/2020	[536,00]		N.A. 0			[536,00]	31/05/2025; Cession; 536,00
		25/06/2021	[487,00]		N.A. 0			[487,00]	31/05/2025; Cession; 487,00
		17/10/2022	100,00		N.A. 0			100,00	
	Sous-total		500,00					500,00	

	Total général	89 916,50	61 422,26	28 494,24
--	----------------------	------------------	------------------	------------------

**BO TRAVAUX AGRICOLES EURL
INVENTAIRE DES IMMOBILISATIONS AU 31/12/2025 - données comptables**

Période du 01/01/2025 au 31/12/2025

Fait à : *Cazouls - Les Béziers*

le *03/12/2025*

Signature et cachet de l'entreprise : -----

BO Travaux Agricoles

835 326 703 00013

N° 8-Bis-Avenue Pierre-et-Marie-Curie

34370 CAZOULS LES-BEZIERS

Tél. : 04 67 90 78 65

07 78 32 28 97

SAS MAS JEREMIE LABORIE EYE
Huissiers de justice associés
3 Rue Guibal - 34500 BEZIERS
Tél. : 04 67 28 43 00 - Fax : 04 67 28 00 81
sep.eric.baldy@huissier-justice.fr

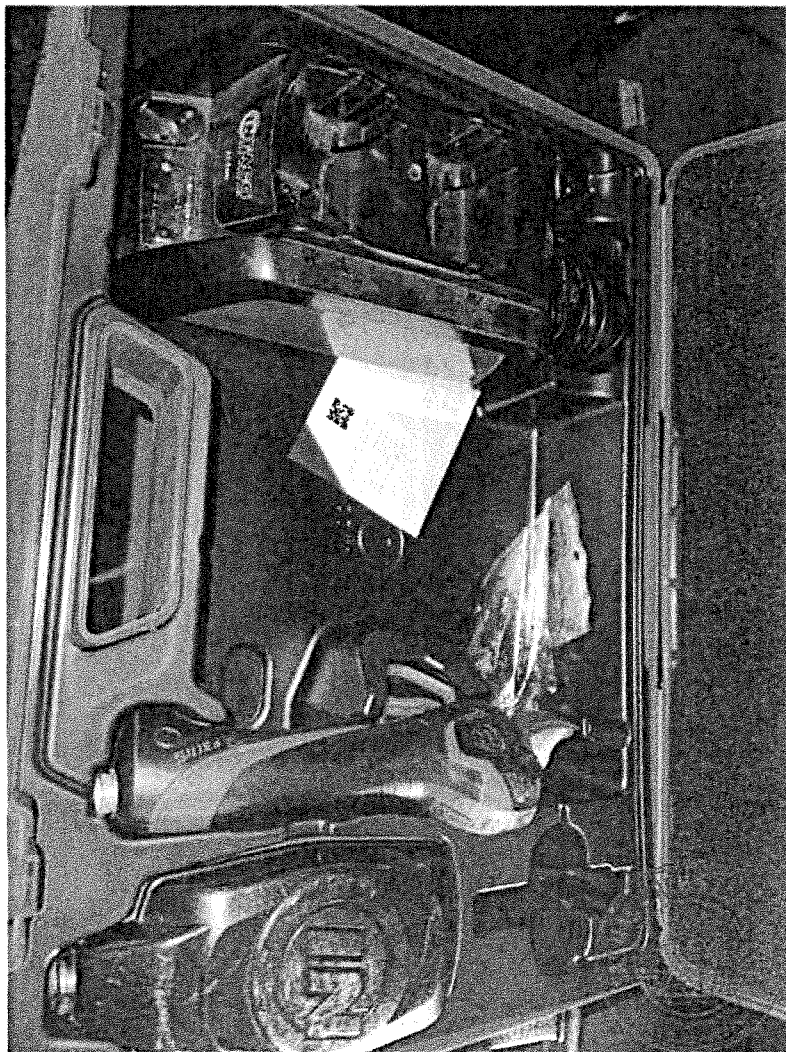

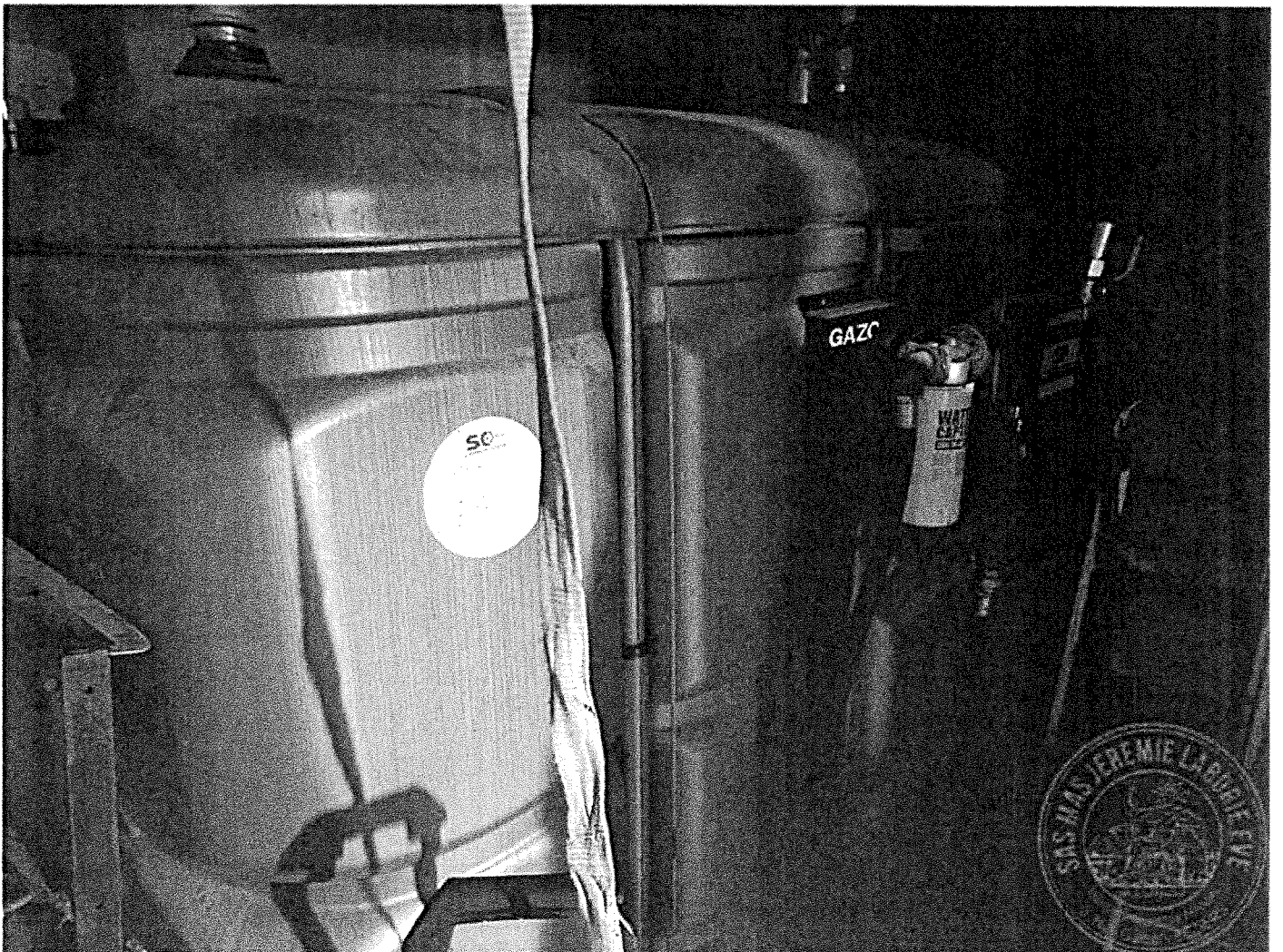
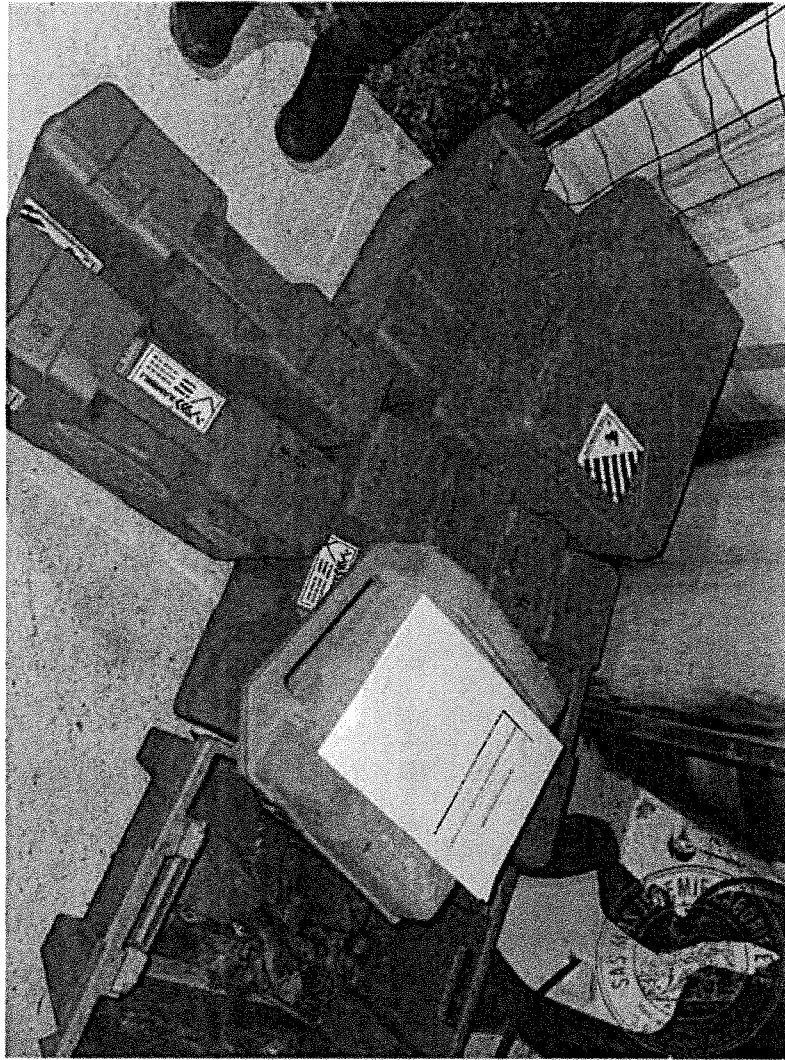



SAS MAS JEREMIE L
1981
Ministry of Justice
Goulbri - BEZIERE

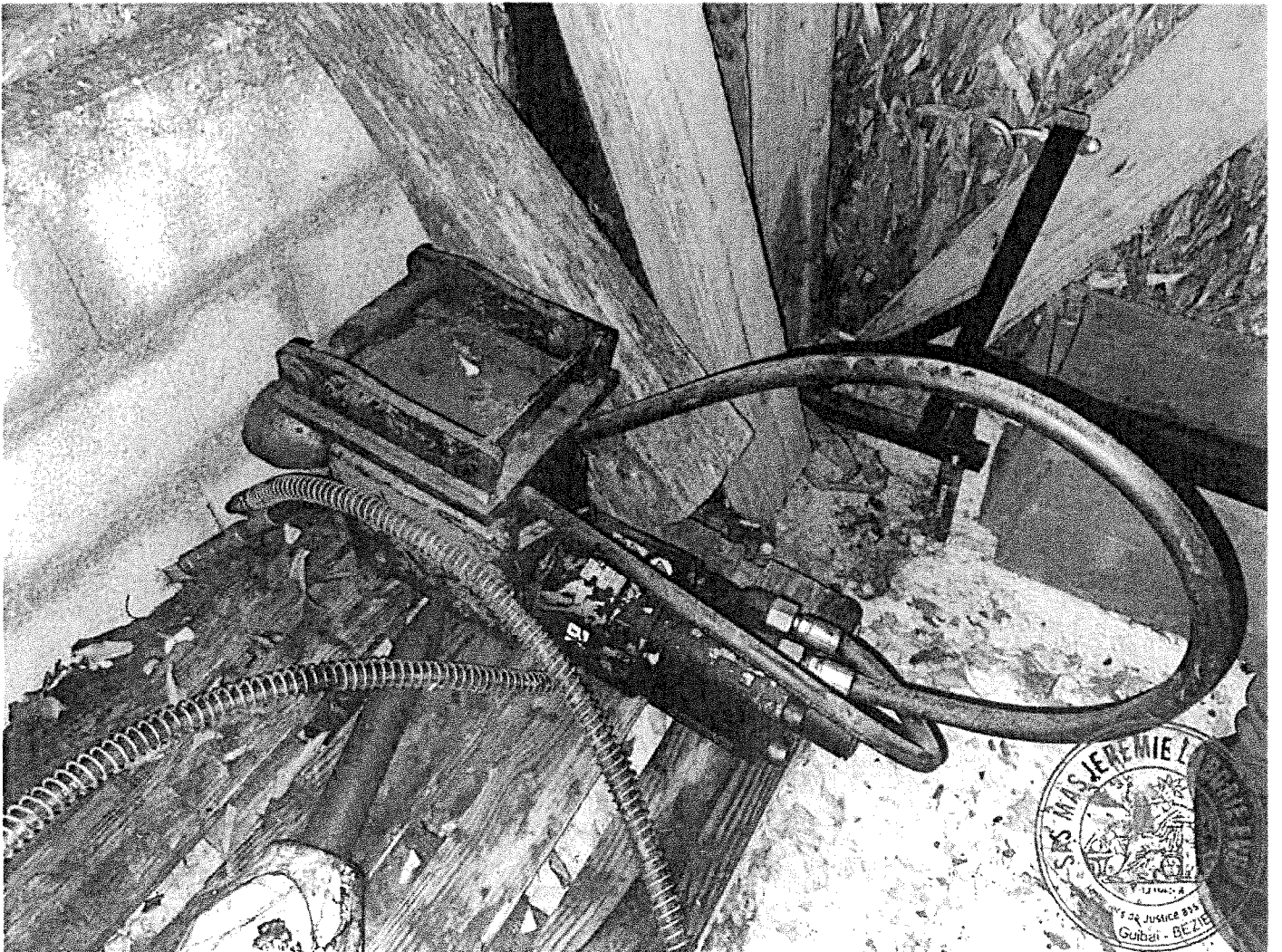

SAS MAS JEREMIE L
1981
Ministry of Justice
Goulbri - BEZIERE

