# SAS MAS JEREMIE LABORIE EVE

# PROCES-VERBAL D'INVENTAIRE

COMMISSAIRES DE JUSTICE

3 Rue Guibal
34500 BEZIERS

Tel : 04 67 28 43 00
scp.eric.baldy@huissier-justice.fr

**SAS MAS Jérémie**
**LABORIE Eve**

Commissaires de Justice
Associés

3 Rue Guibal
34500 BEZIERS

04.67.28.43.00
maslaborie@commissaire-justice.fr

Domiciliation Bancaire :
Banque DUPUY DE PARSEVAL
IBAN : FR76 1660 7004 4968 2963 8583 742
BIC : CCBPFRPPPPG

Paiement par CB 24/7 sur
www.cdj-mas-laborie.fr

**SECOND ORIGINAL**

L'AN DEUX MILLE VINGT CINQ
ET LE DIX SEPT DECEMBRE

TRIBUNAL DE COMMERCE DE BEZIERS
Agissant poursuites et diligences de son Président,

m'a précédemment exposé:

= Que par jugement en date du dix décembre deux mille vingt-cinq le Tribunal de Commerce de BEZIERS a prononcé la liquidation judiciaire de S.A.S. RIVIERE dont le siège est 19 Chemin des Chasseurs 11000 BERRIAC

= Qu'à ce titre et pour garantir tous les droits, il me requiert de dresser l'inventaire de l'actif de cette liquidation judiciaire

**SUR QUOI,**

***SAS MAS JEREMIE - LABORIE EVE***
***Commissaires de Justice Associés***
***3 Rue Barthélémy GUIBAL à 34500 BEZIERS***

***Je, Jérémie MAS***

***SOUSSIGNE***

**DEFERANT A CETTE REQUISITION,**

Me suis transporté ce jour 19 Chemins des Chasseur 11000 BERRIAC

Où étant, j'ai rencontré Monsieur RIVIERE Jean, ainsi déclaré, Président de la société, précédemment convoqué par mes soins

En sa présence et avec son concours effectif, j'ai dressé l'inventaire de l'actif de cette liquidation judiciaire.

Cet inventaire est établi sur quatre pages en ce non compris le présent procès-verbal.

Sur interpellation de ma part, Monsieur RIVIERE Jean, es-qualité de Président, m'a déclaré sur l'honneur que cet inventaire constitue l'intégralité de l'actif de cette liquidation judiciaire et que rien n'a été détourné ni dissimulé.

J'ai fait défense d'exploiter et ai procédé à la fermeture du fonds. Monsieur RIVIERE Jean a conservé les clés pour les besoins de la liquidation judiciaire

Au présent procès-verbal sont annexées deux cent vingt-six photographies de ces constatations. Ces photographies prises au moyen d'un appareil numérique, sont certifiées conformes à la réalité et non modifiées par un quelconque procédé technique.

Et de tout ce que dessus, j'ai dressé le présent procès-verbal pour servir et valoir ce que de droit.

COMMISSAIRES
DE JUSTICE

SAS MAS JEREMIE
LABORIE EVE

Jérémie MAS Eve LABORIE
Commissaires de Justice
Associés

3 Rue Guibal
34500 BEZIERS
Tél 04 67 28 43 00
e.mail:maslaborie@commissaire-justice.fr
Banque IBAN FR76 1660 7004 4968 2963 8583 742
BIC CCBPFRPPPPG

Le soussigné, M. RIVIERE Jean

agissant en qualité de

DECLARE SUR L'HONNEUR

Que l'inventaire dressé, constitue l'intégralité, de l'actif

- de ce ~~redressement judi~~ciaire

- de cette liquidation judiciaire

Et que rien n'a été détourné, ni dissimulé,

Conformément à l'article R622-4 du Code de Commerce, il est remis par le débiteur une liste des
-biens gagés, nantis ou placés sous sujétion douanière
-biens en dépôt
-biens en location ou crédit-bail
-biens sous réserves de propriété, ou susceptibles d'être revendiqués par des tiers

Cette liste est annexée à l'inventaire dressé,

A TREBES

Le 17/12/2025

VEHICULE OUI - NON

PERSONNEL SALARIE : OUI - NON

ADRESSE SALARIE :

REGISTRE ENTREE ET SORTIE DU PERSONNEL OUI - NON

SAS MAS JEREMIE LABORIE EVE
Huissiers de justice associés
3 Rue Guibal - 34500 BEZIERS
Tél. : 04 67 28 43 00 - Fax : 04 67 28 00 81
scp.eric.haldy@huissier-justice.fr

# INVENTAIRE

**Site de Millegrand 11800 TREBES :**

Matériel de bureau :

Un algeco paroi bardage
Un climatiseur portable
Une fontaine à eau
Deux chaises )
Trois bureaux )
Sept meubles de rangement métalliques )
Un aspirateur de marque KARCHER
Une bascule
Deux Algeco en panneaux sandwich
Une table )
Deux bancs )
Un micro-ondes )
Six casiers vestiaire )
Trois tables )
Trois chaises )
Un fauteuil )
Un portemanteau )
Un ordinateur (une tour, un clavier, deux écrans, une souris)
Une imprimante de marque CANON modèle MAXIFY GX6550

Extérieur :

Un lot de pneus usagés SVM
Deux cuves enterrées à carburant SVM
Deux bidons d'huile de vidange SVM
Un lot de chambres de tirage TELECOM
Une plieuse
Une rouleuse
Une unité de traitement comprenant une roue à sable et un couloir d'alimentation
Un lot de godets de dimensions diverses
Un tapis à sable
Une citerne métallique
Un stock de sable dont la quantité n'a pu être déterminée
Un stock de terre à recycler dont la quantité n'a pu être déterminée
Un stock de gravats à recycler dont la quantité n'a pu être déterminée
Un tractopelle CASE 590 SUPER R
Un tapis
Un crible avec charpente et chariot de déplacement ROL 60 HN4

Une trémie d'alimentation
Une trémie d'alimentation

SAS MAS JEREMIE LABORIE EVE
Huissiers de justice associés
3 Rue Guibal - 34500 BEZIERS
Tél. : 04 67 28 43 00 - Fax : 04 67 28 00 81
scp.eric.haldv@huissier-justice.fr

Un tapis à sable
Un concasseur à mâchoires GX100
Un concasseur à mâchoires MRG80

Atelier :

Deux pompes à gasoil avec cuve
Une cuve avec pompe AD BLUE
Un rack à pneus
Stock de pneus
Une échelle
Un projecteur d'atelier
Un camion de marque RENAULT immatriculé FN 627 MH, modèle C380 DTI 11, 264.000 kilomètres
Un véhicule de marque PEUGEOT modèle PARTNER immatriculé FD 428 DJ, 126.000 kilomètres
Un chargeur CASE 721 CXT (pont arrière hors-service)
Un camion benne de marque IVECO immatriculé CN 483 DL, 200.000

Un véhicule PEUGEOT modèle BOXER immatriculé 7268 PK 11, déclaré hors-service
Un brise-roche
Stock de fluides divers
Une perceuse à colonne PROFOR
Un touret
Un compresseur
Une riveteuse pour mâchoire de frein
Une aléseuse pour tambour de frein
Un four
Un démonte-pneu
Un tour de marque BERTHAUD
Huit couronnes de plymouth diamètre 63 de 50 mètres
Stock de pièces diverses
Une scie à ruban
Une tronçonneuse avec son chariot
Une perceuse à colonne
Une cisaille
Une pompe à huile
Une perceuse à colonne double
Trois tourets
Deux palans électriques
Deux palans manuels
Deux portiques
Stock de boulonnerie, quincaillerie et autre
Une enclume
Un étau de forgeron
Une table de découpe
Une chèvre d'atelier
Un poste à souder ARC SAF
Une perceuse à colonne
Un poste à souder de marque COMMERCY modèle MIG CY3600A

SAS MAS JEREMIE LABORIE EVE
Huissiers de justice associés
3 Rue Guibal - 34500 BEZIERS
Tél. : 04 67 28 43 00 - Fax : 04 67 28 00 81
scp eric haldy@huissier-justice.fr

Un rack palettisable
Deux containers
Deux clés à choc
Un lot de clés diverses
Une perceuse filaire de marque BOSCH
Une visseuse de marque MC KENZIE
Une servante
Un lot de petit outillage à main
Un vérin avec accessoires
Un découpeur plasma
Une meuleuse de marque BOSCH
Un lot de petit matériel consommable
Un chargeur démarreur STARTIUM 980E
Une perceuse magnétique

**Site d'extraction de TREBES dit LES CONDAMINES :**

Stock de matériaux dont la quantité n'a pu être déterminée.

**Site 9 chemin de la Coopérative 11800 TREBES :**

Lot d'archives SVM
Un ordinateur de pesée avec imprimante, écran, souris
Une imprimante COLOR LASERJET PRO MFP 4302FDW
Un véhicule PEUGEOT modèle 206 immatriculé 2005 PX 11, 130.000 kilomètres

**Site de Montredon 11100 CARCASSONNE :**

Un camion de marque RENAULT modèle 4X2, immatriculé 1172 PW 11, 900.000 kilomètres
Une remorque ECIM immatriculée CJ 573 LG
Une mini-pelle CASE modèle CX30B avec grappin, lot de godets, 6.000 heures
Un pont bascule
Un Algeco container faisant office de réfectoire
Un Algeco container
Un compresseur
Lot de rouleaux et grilles
Une unité de production roulé
Une unité de production concassé
Stocks de sable et graviers dont la quantité n'a pu être déterminée

SAS MAS JEREMIE LABORIE EVE
Huissiers de justice associés
3 Rue Guibal - 34500 BEZIERS
Tel. : 04 67 28 43 00 - Fax : 04 67 28 00 81
scp.eric.baldy@huissier-justice.fr

**SAS MAS JEREMIE**
**LABORIE EVE**

**Jérémie MAS Eve LABORIE**
**Commissaires de Justice**
**Associés**

3 Rue Guibal
34500 BEZIERS
Tél 04 67 28 43 00
e.mail:maslaborie@commissaire-justice.fr
Banque IBAN FR76 1660 7004 4968 2963 8583 742
BIC CCBPFRPPPPG

# LISTE DES BIENS ETABLIE PAR LE DEBITEUR CONFORMEMENT AUX DISPOSITIONS DES ARTICLES L 622-6 & R 622-4 DU CODE DU COMMERCE

Un photocopieur de marque TRIUMPH ADLER modèle 2500 CI propriété KOESIO
Un véhicule PEUGEOT modèle EXPERT immatriculé FE 922 YW propriété de tiers
Un stock de déchets type gravats inertes dont la quantité n'a pu être établie avec précision propriété AUDE RECYCLAGE
Une cuve à gasoil propriété BOURREL avec 400 litres de gasoil environ
Deux bidons d'huile usagée propriété CHIMIREC,

*Les photographies jointes au procès-verbal sont annexées pour valoir description et inventaire de l'actif*

SAS MAS JEREMIE LABORIE EVE
Huissiers de justice associés
3 Rue Guibal - 34500 BEZIERS
Tél. : 04 67 28 43 00 - Fax : 04 67 28 00 81
scp.eric.baldy@huissier-justice.fr

Photographie n°1

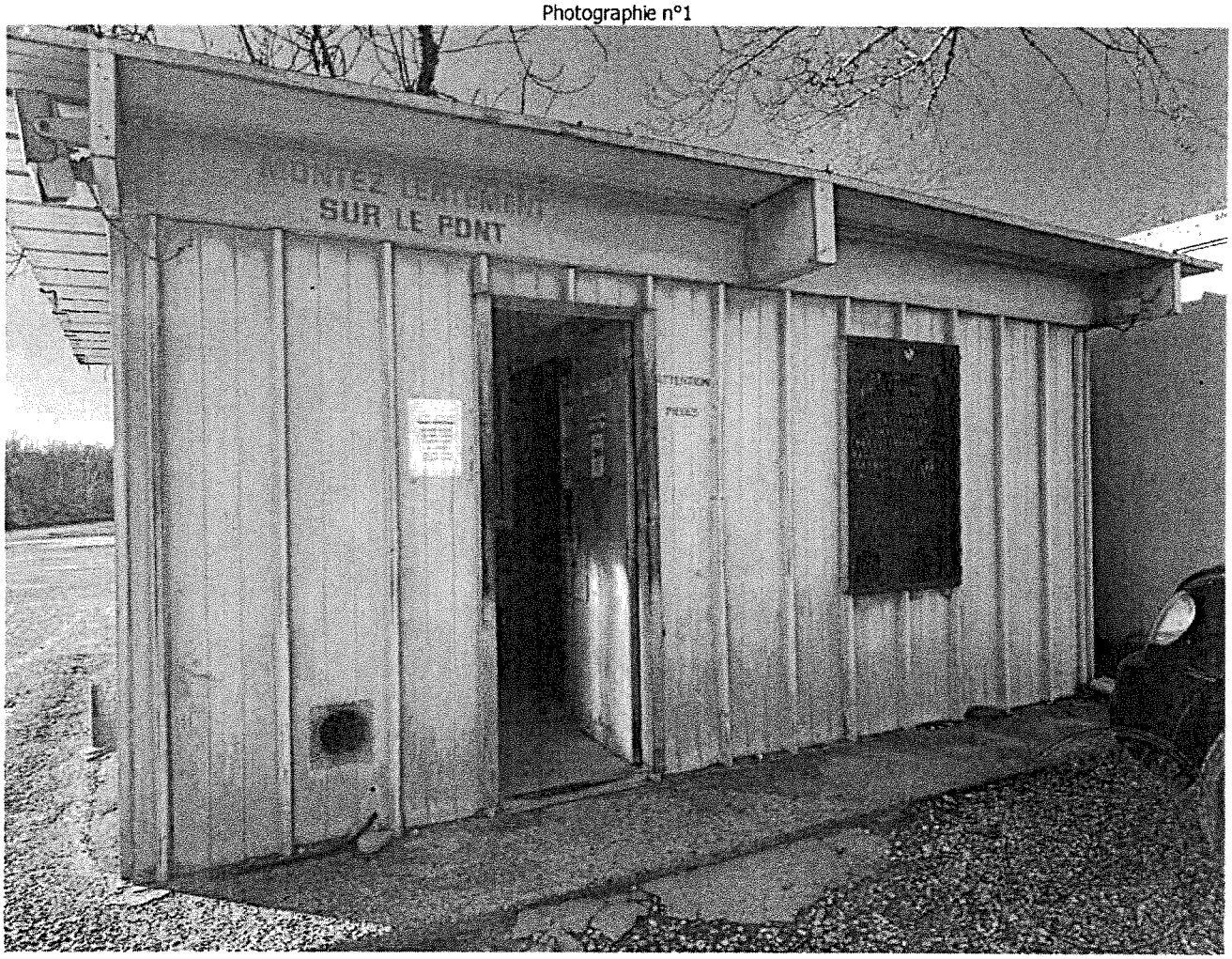


Photographie n°2

Photographie n°3

Photographie n°4

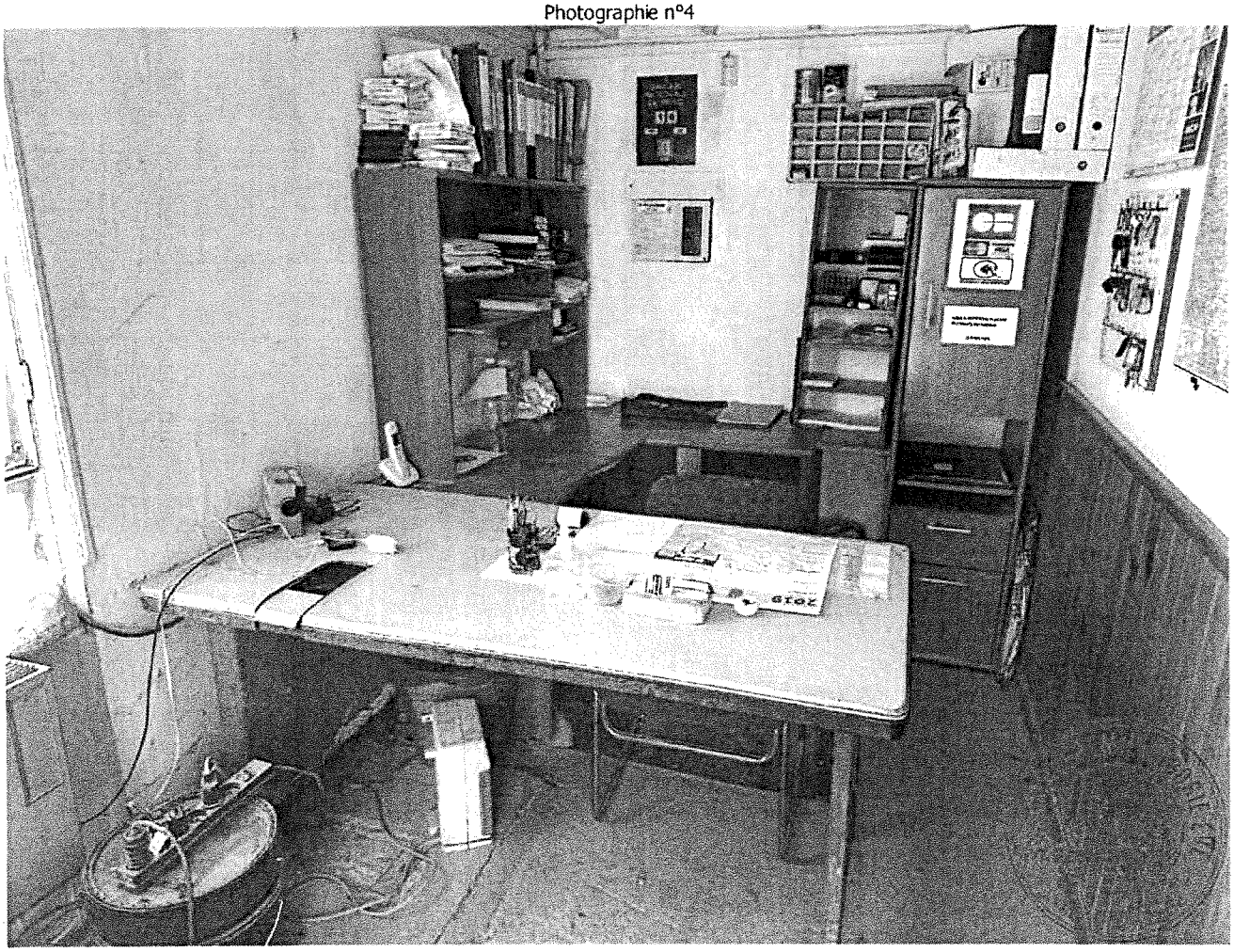

Photographie n°5

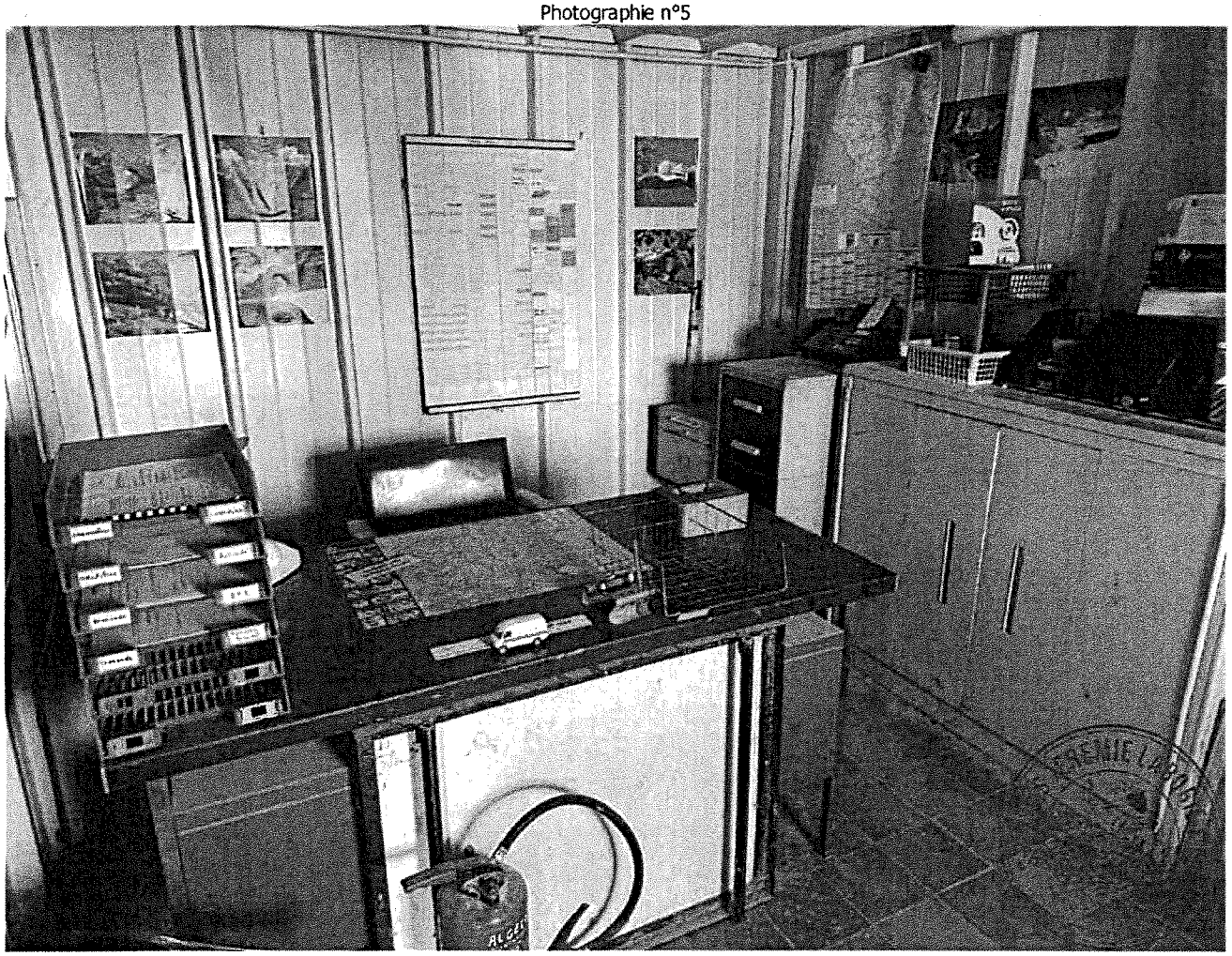

Photographie n°6

Photographie n°7

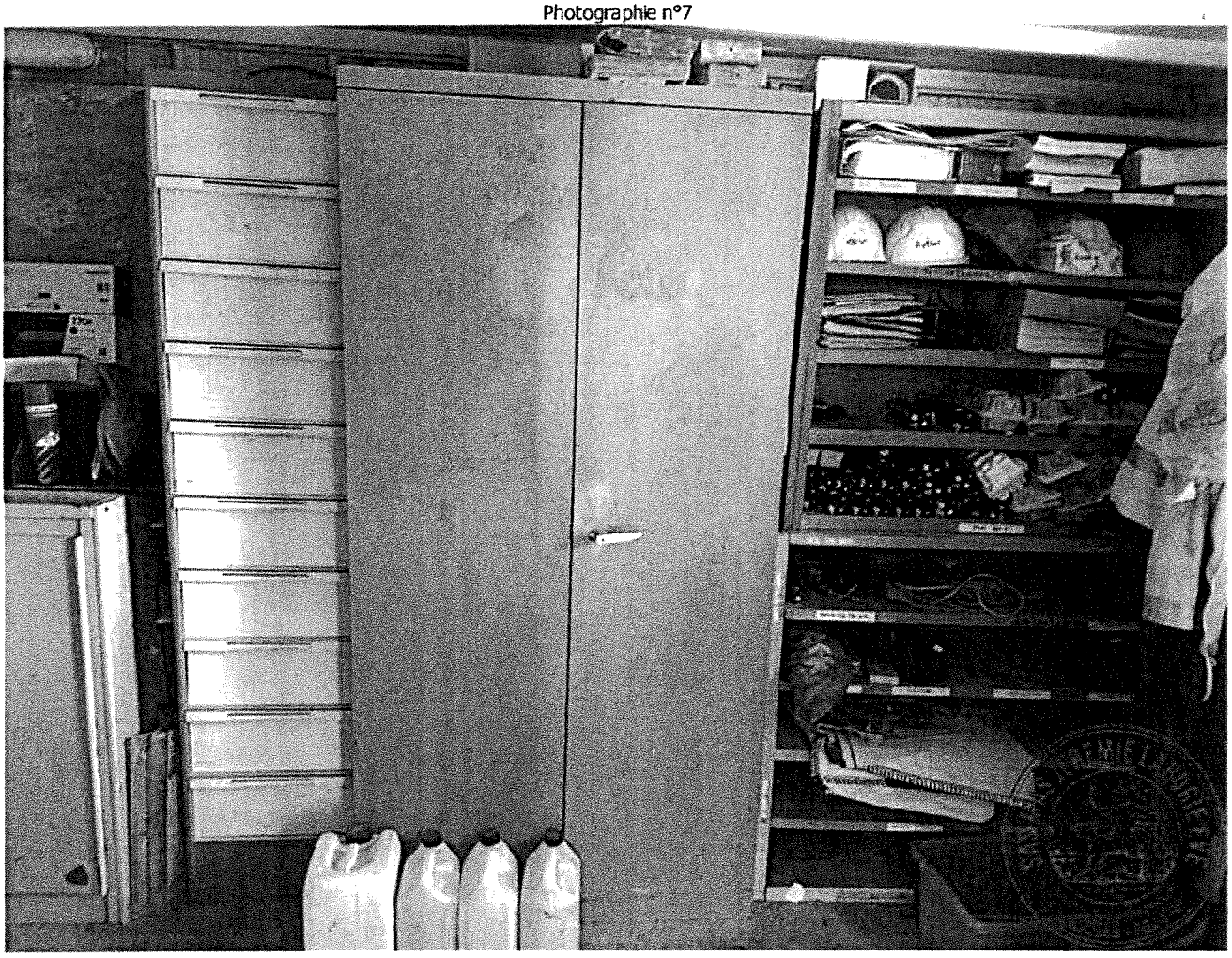

Photographie n°8

Photographie n°9

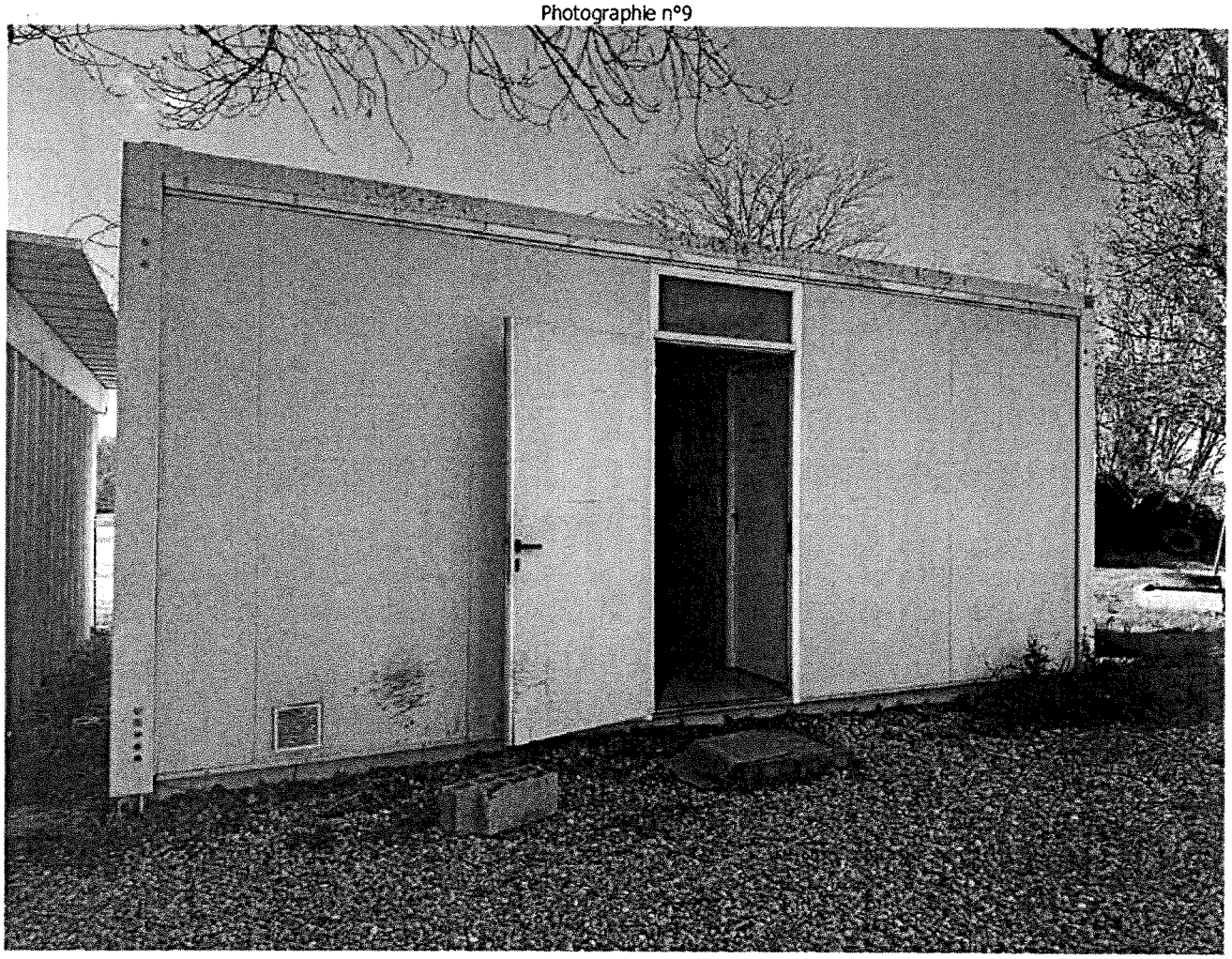

Photographie n°10

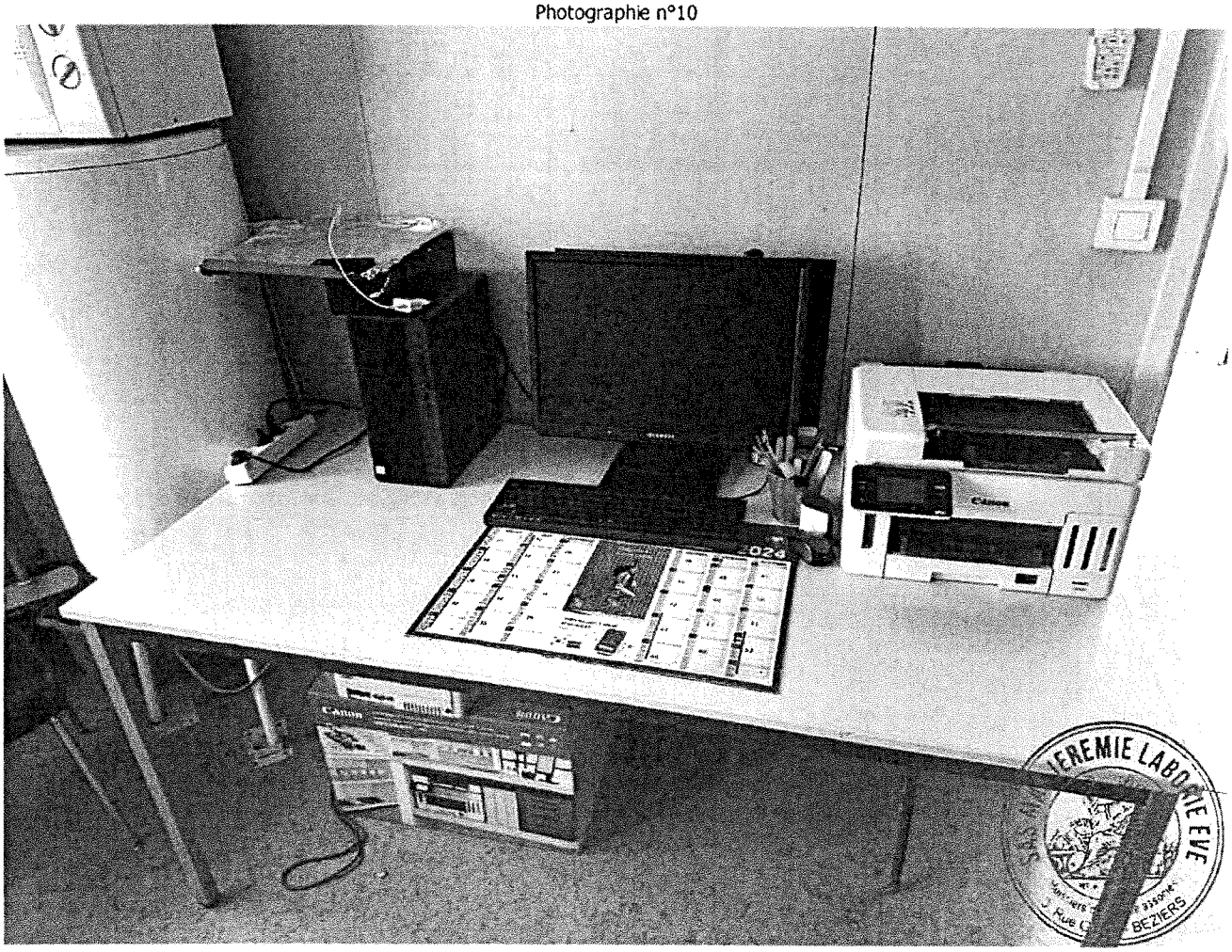

Photographie n°11

Photographie n°12

Photographie n°13

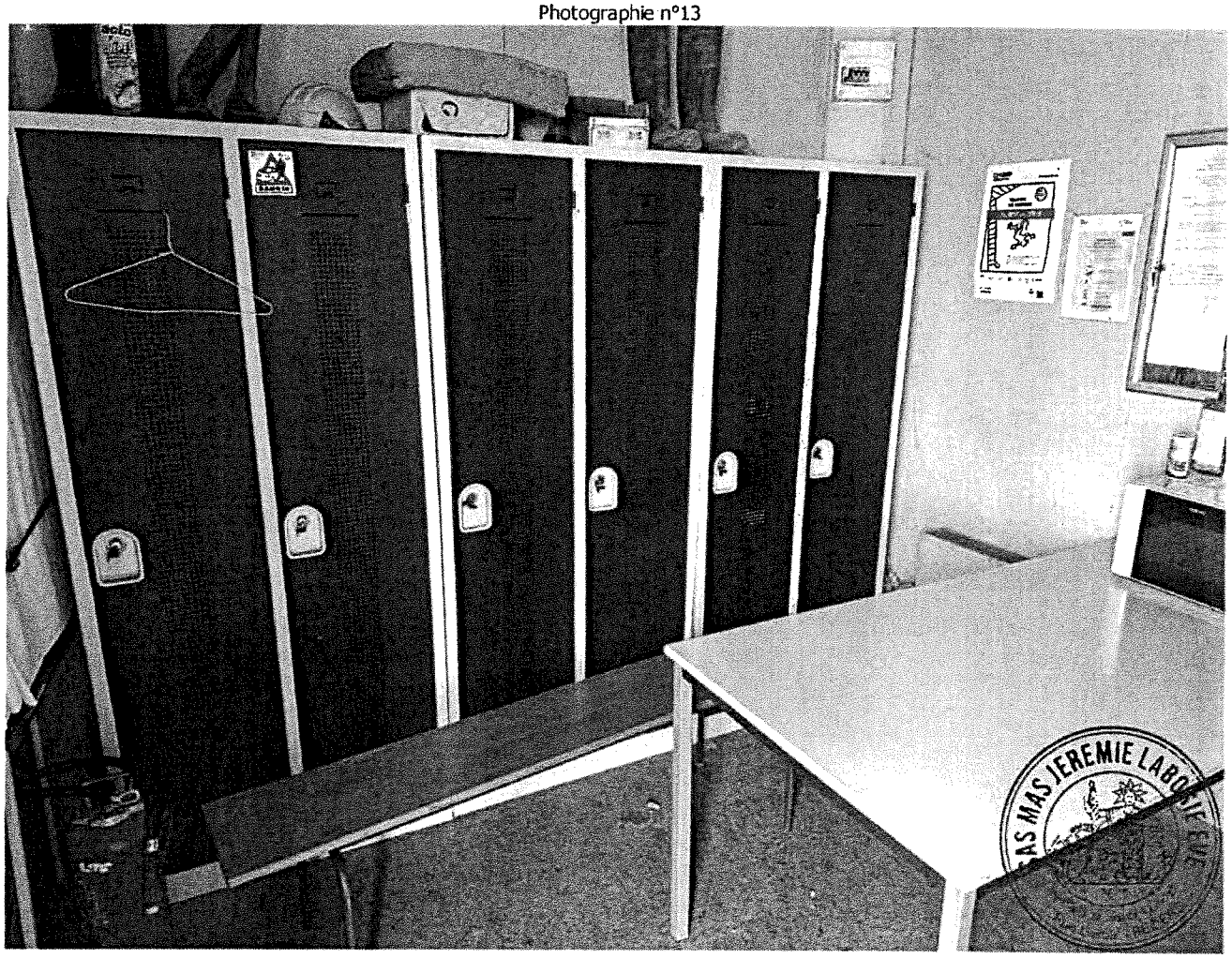


Photographie n°14

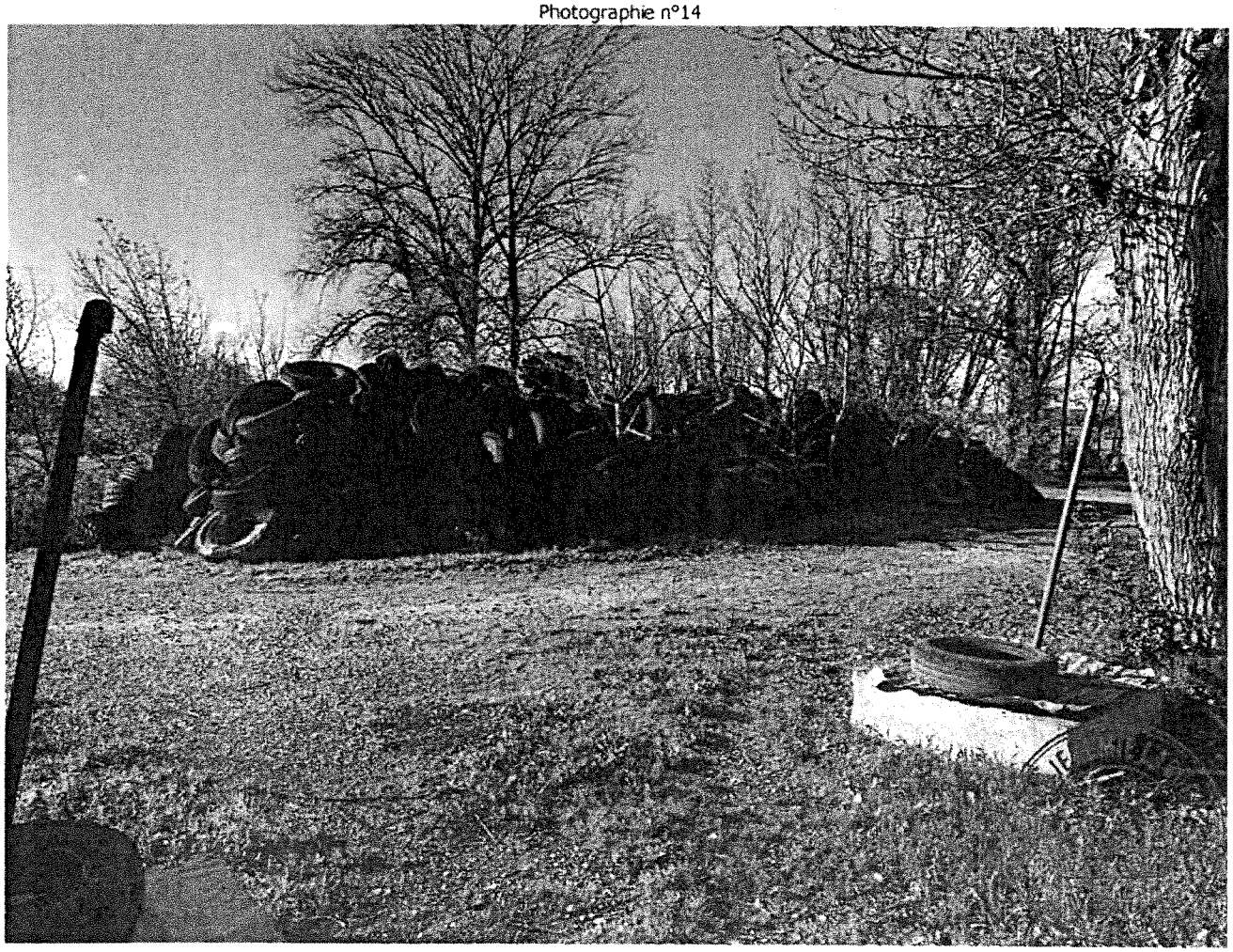

Photographie n°15

Photographie n°16

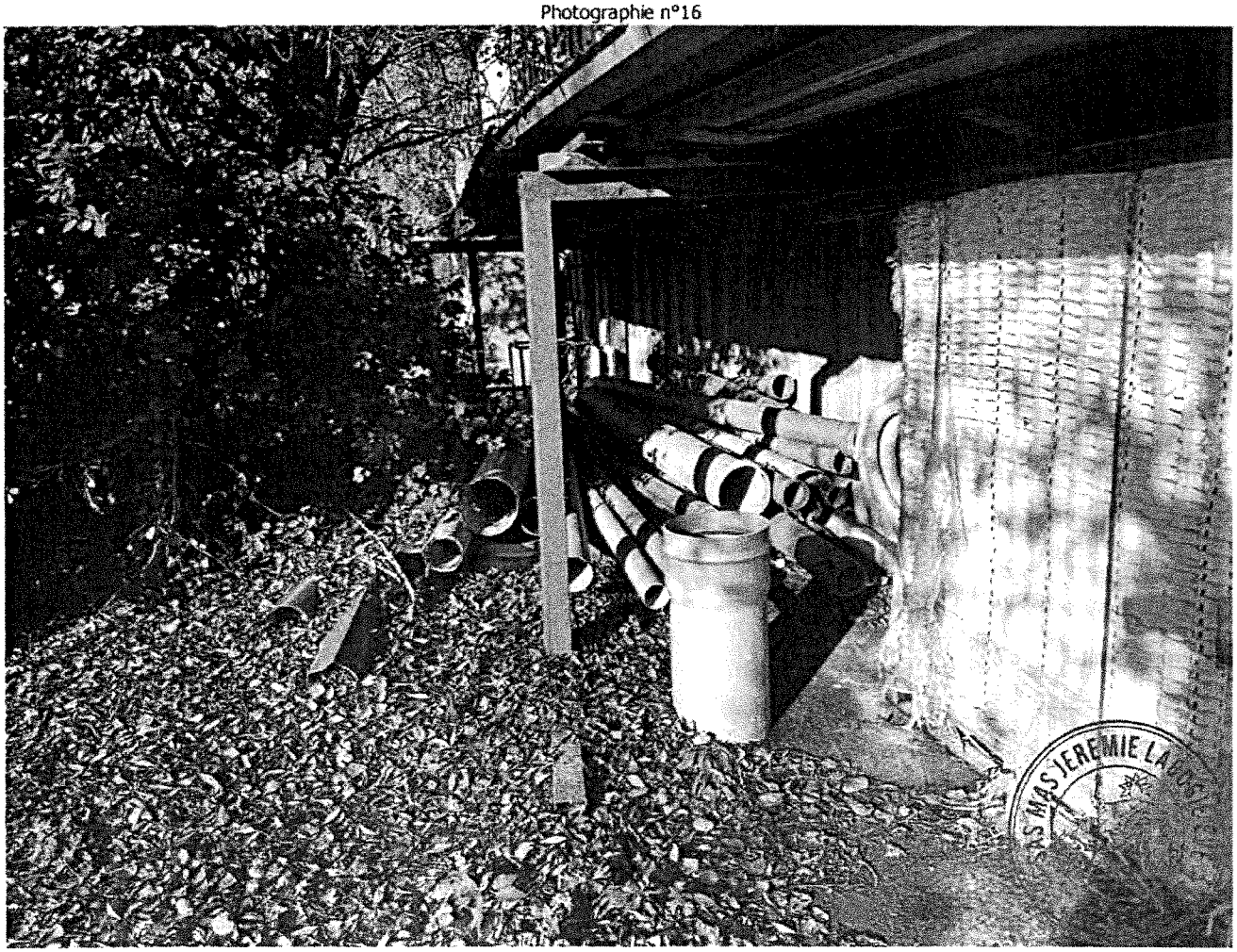

Photographie n°17

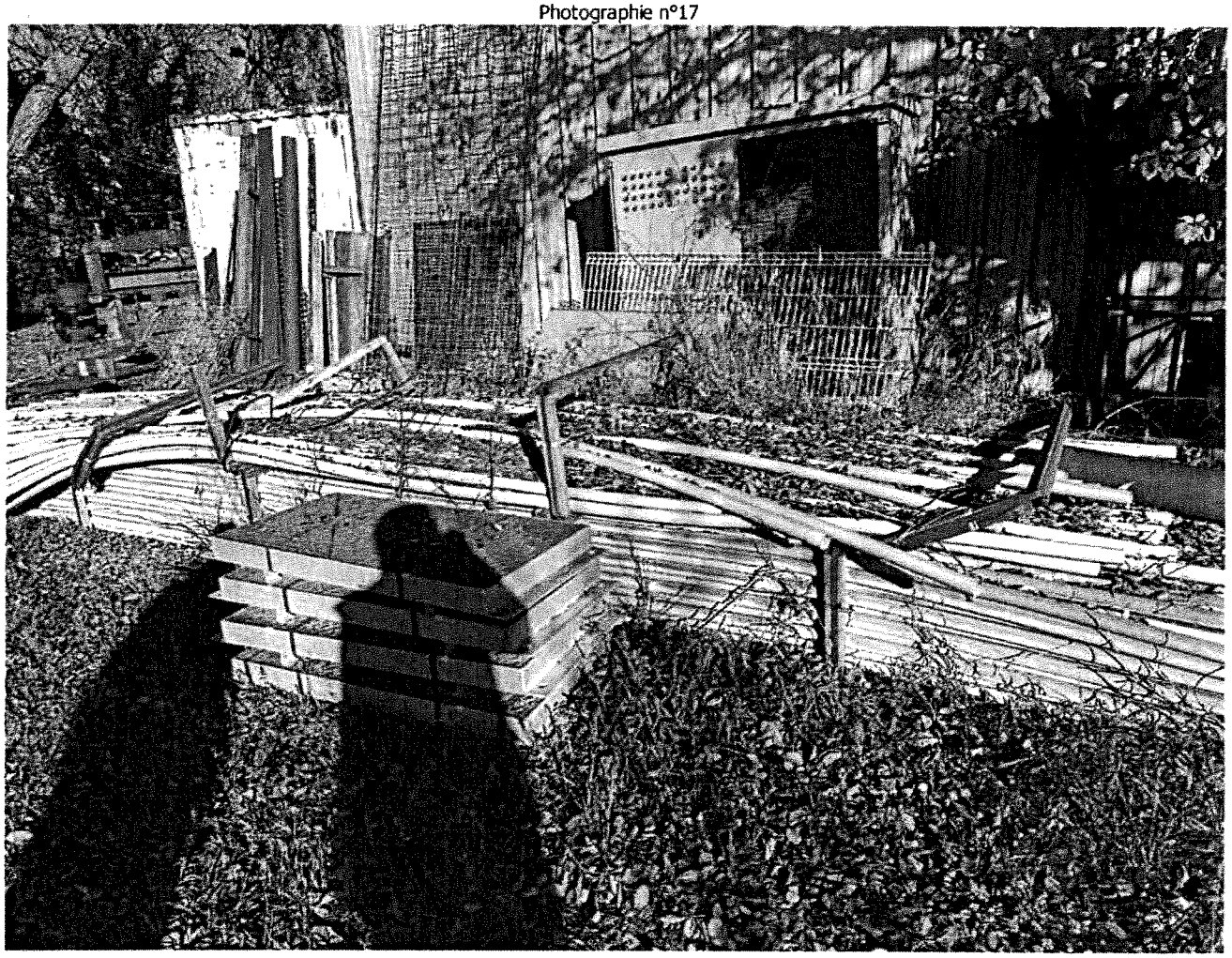

Photographie n°18

Photographie n°19

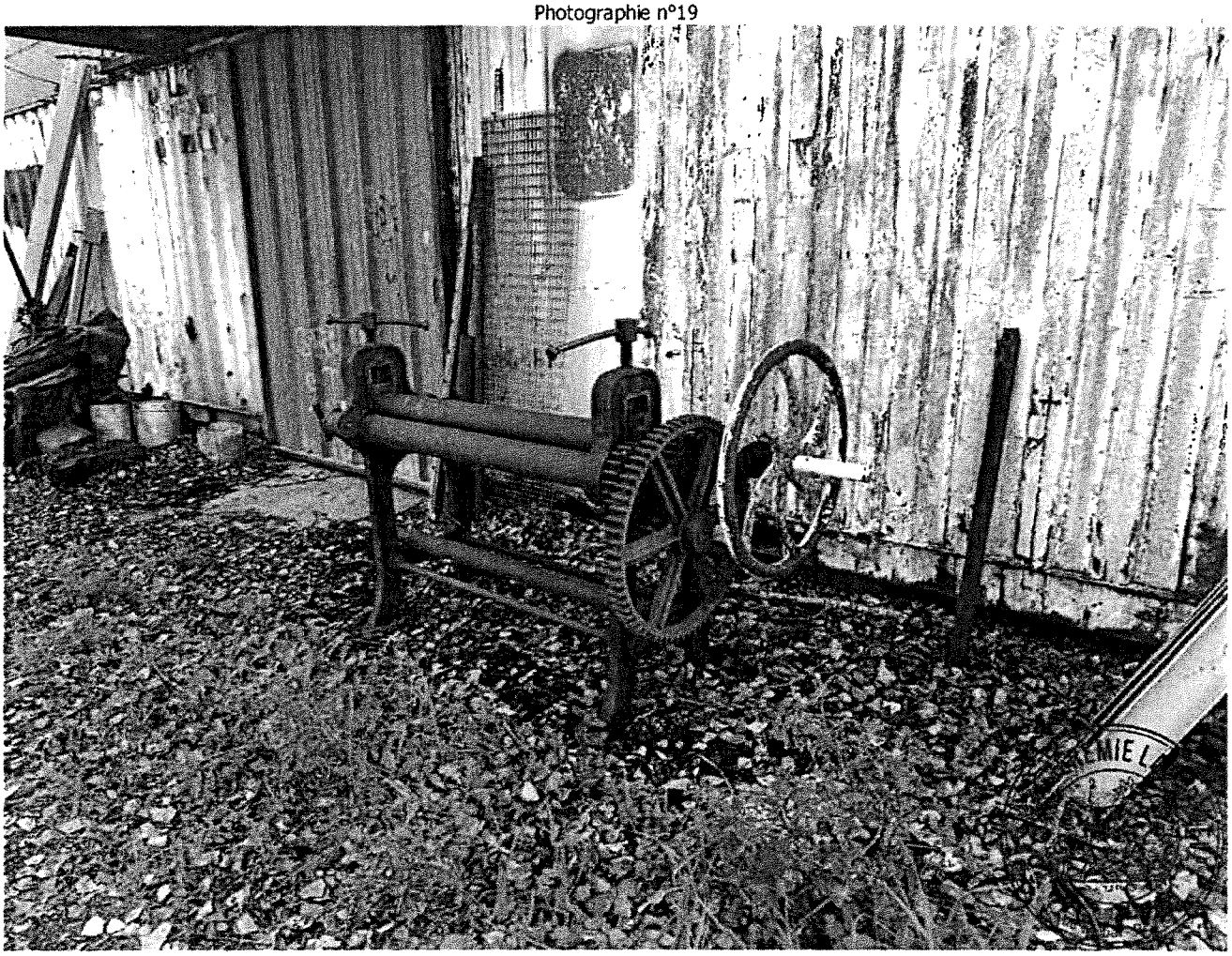

Photographie n°20

Photographie n°21

Photographie n°22

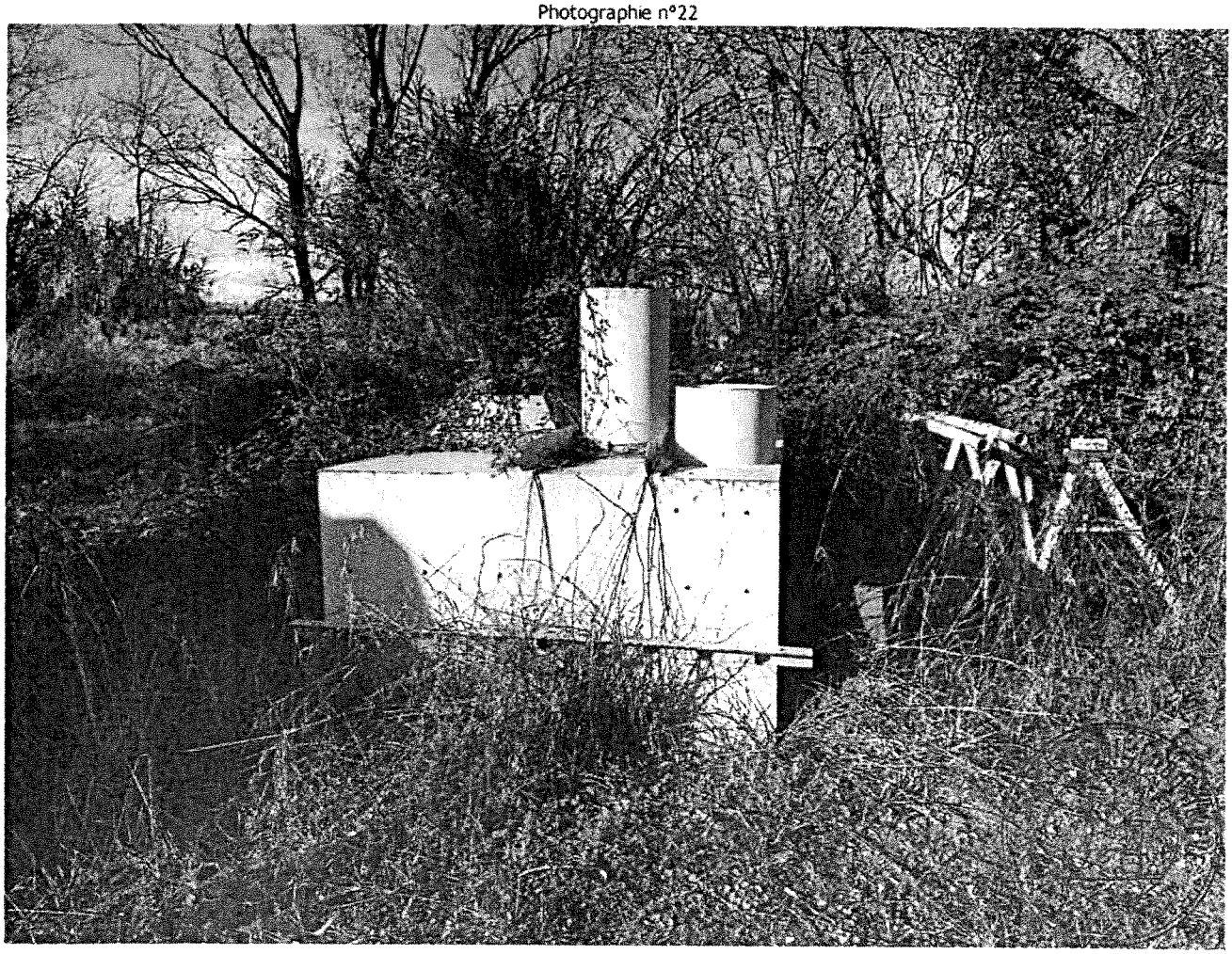

Photographie n°23

Photographie n°24

Photographie n°25

Photographie n°26

Photographie n°27

Photographie n°28

SAS MAS JOEMIE LABORIE EVE

Photographie n°29

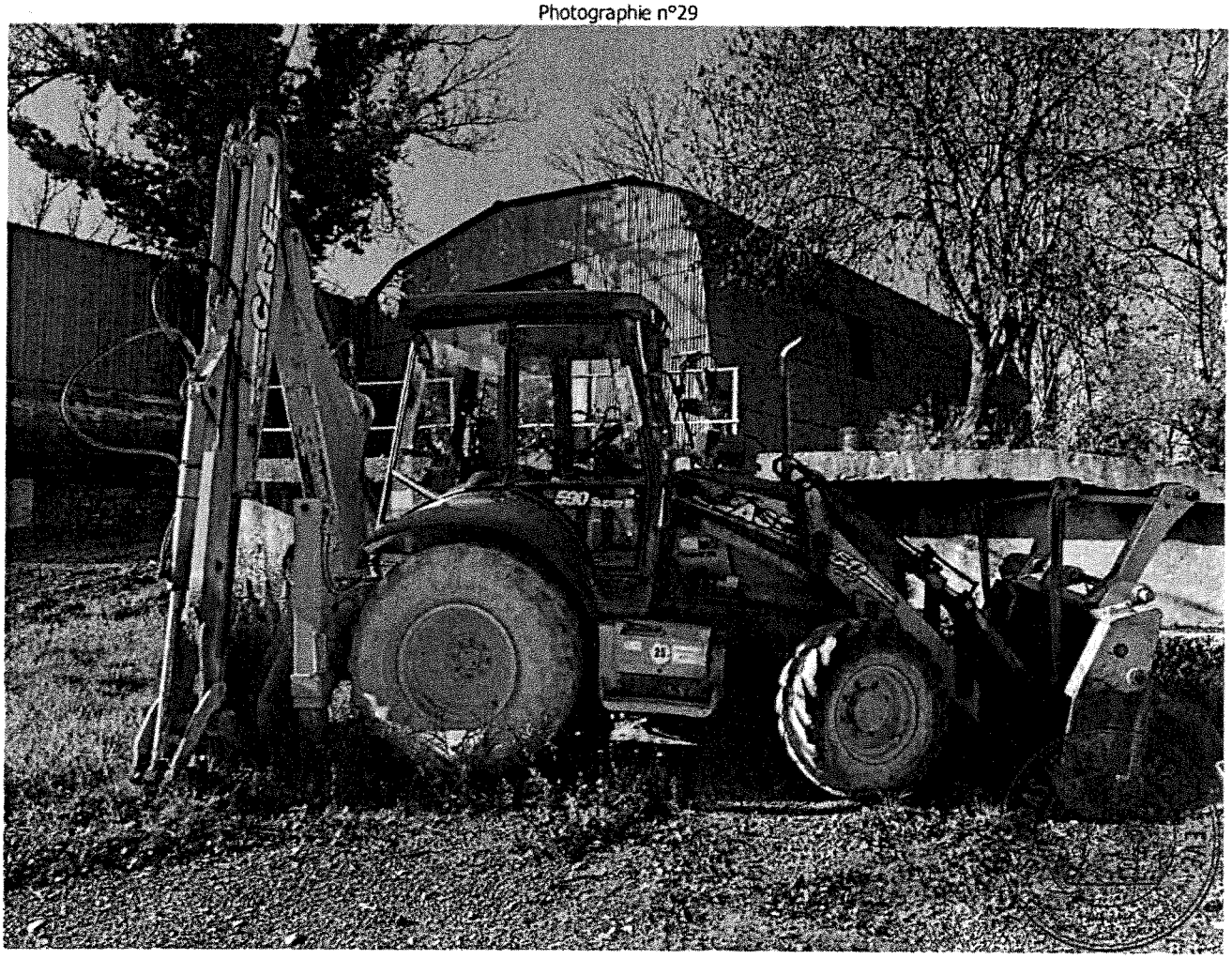

Photographie n°30

Photographie n°31

Photographie n°32

Photographie n°33

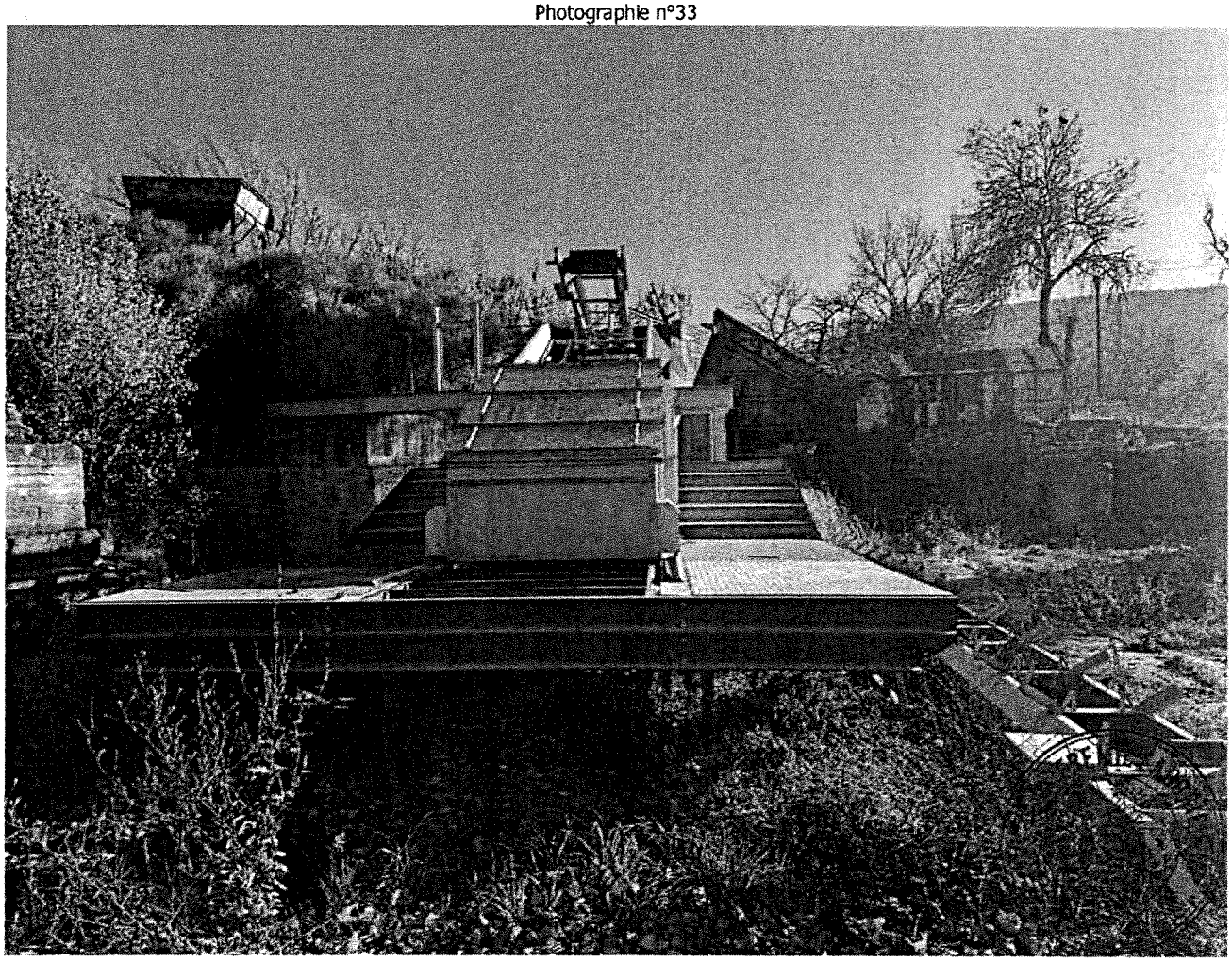

Photographie n°34

Photographie n°35

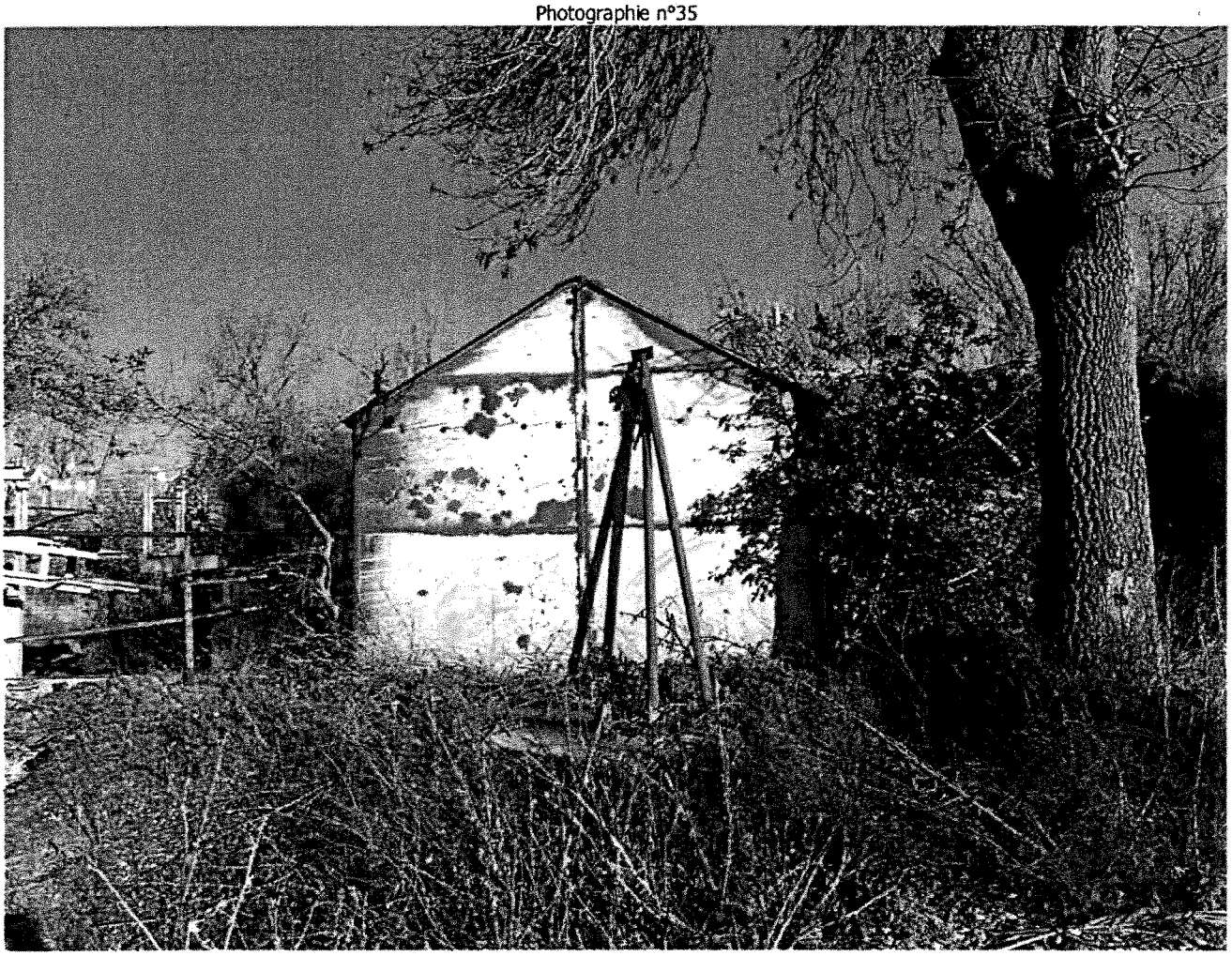

Photographie n°36

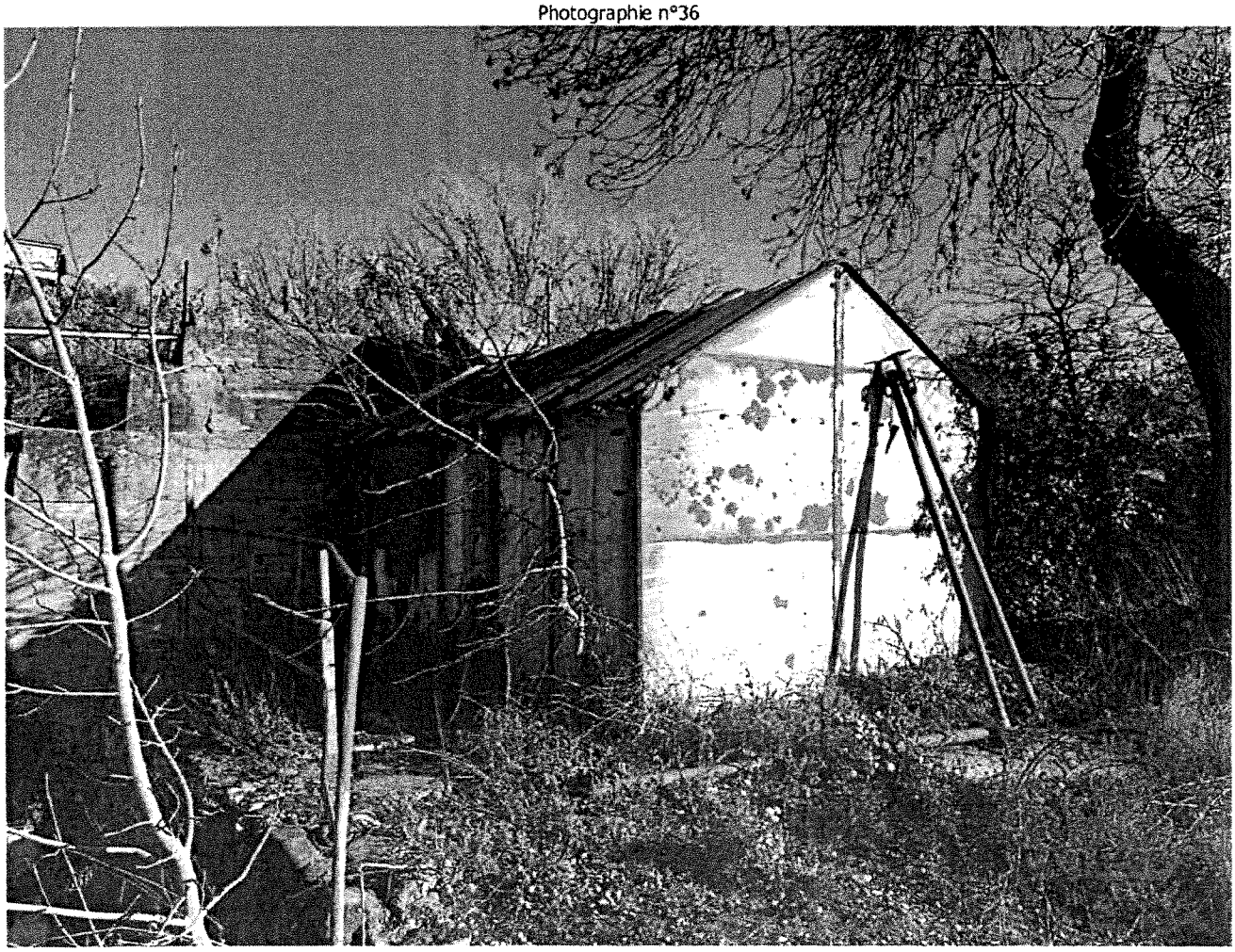

Photographie n°37

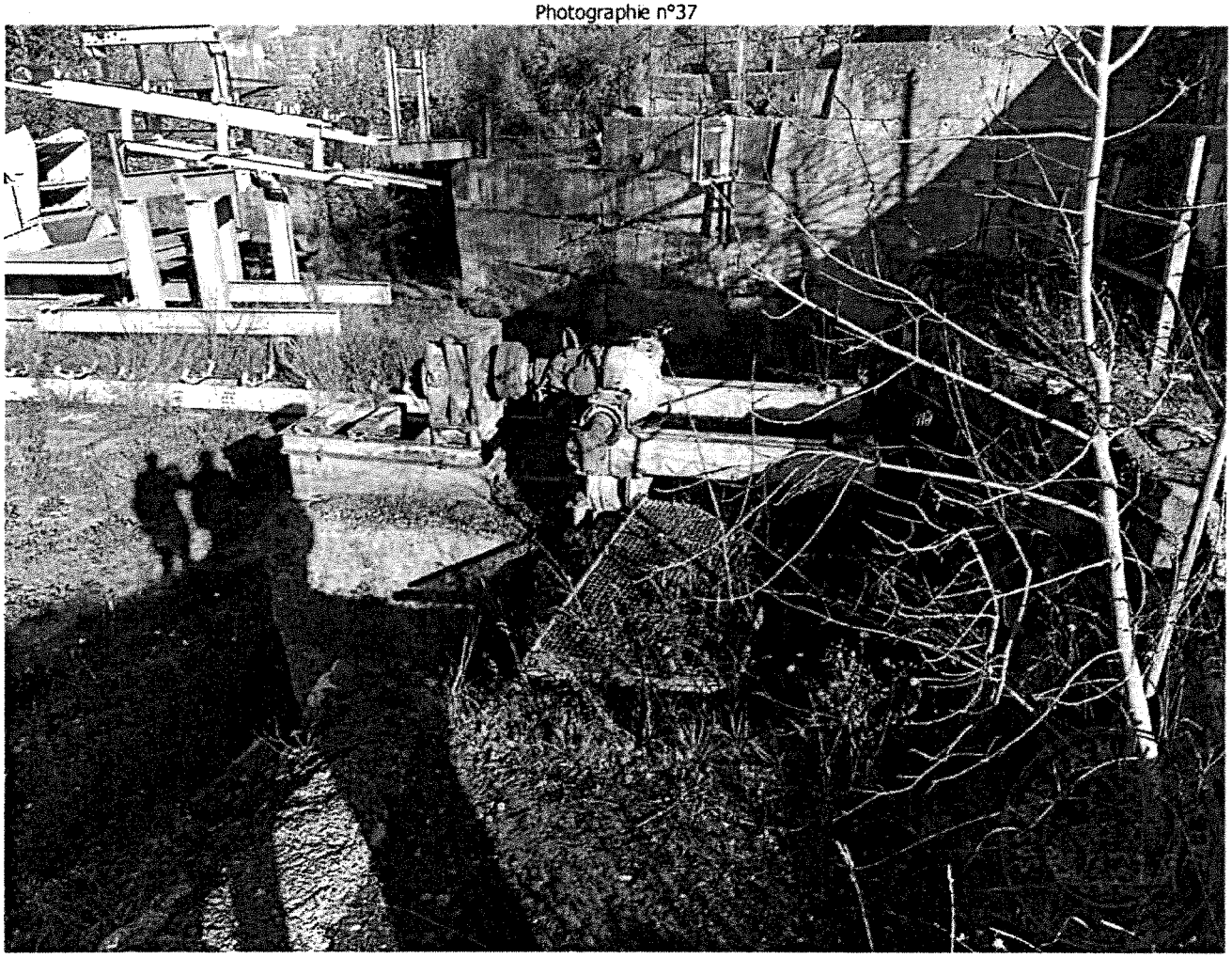

Photographie n°38

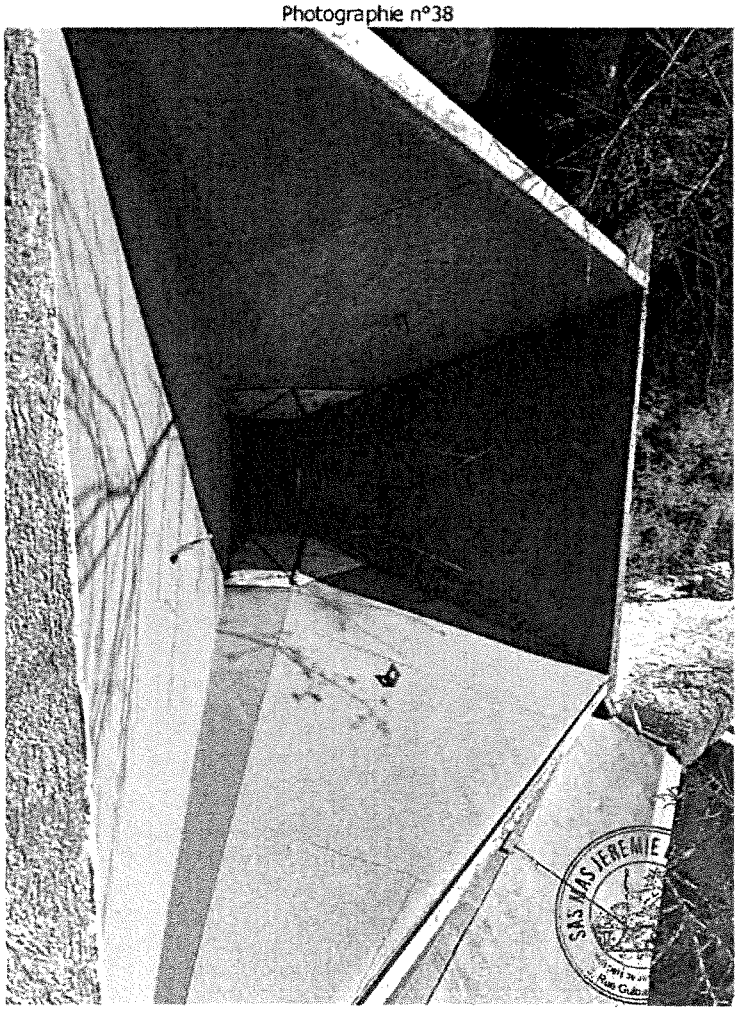

Photographie n°39

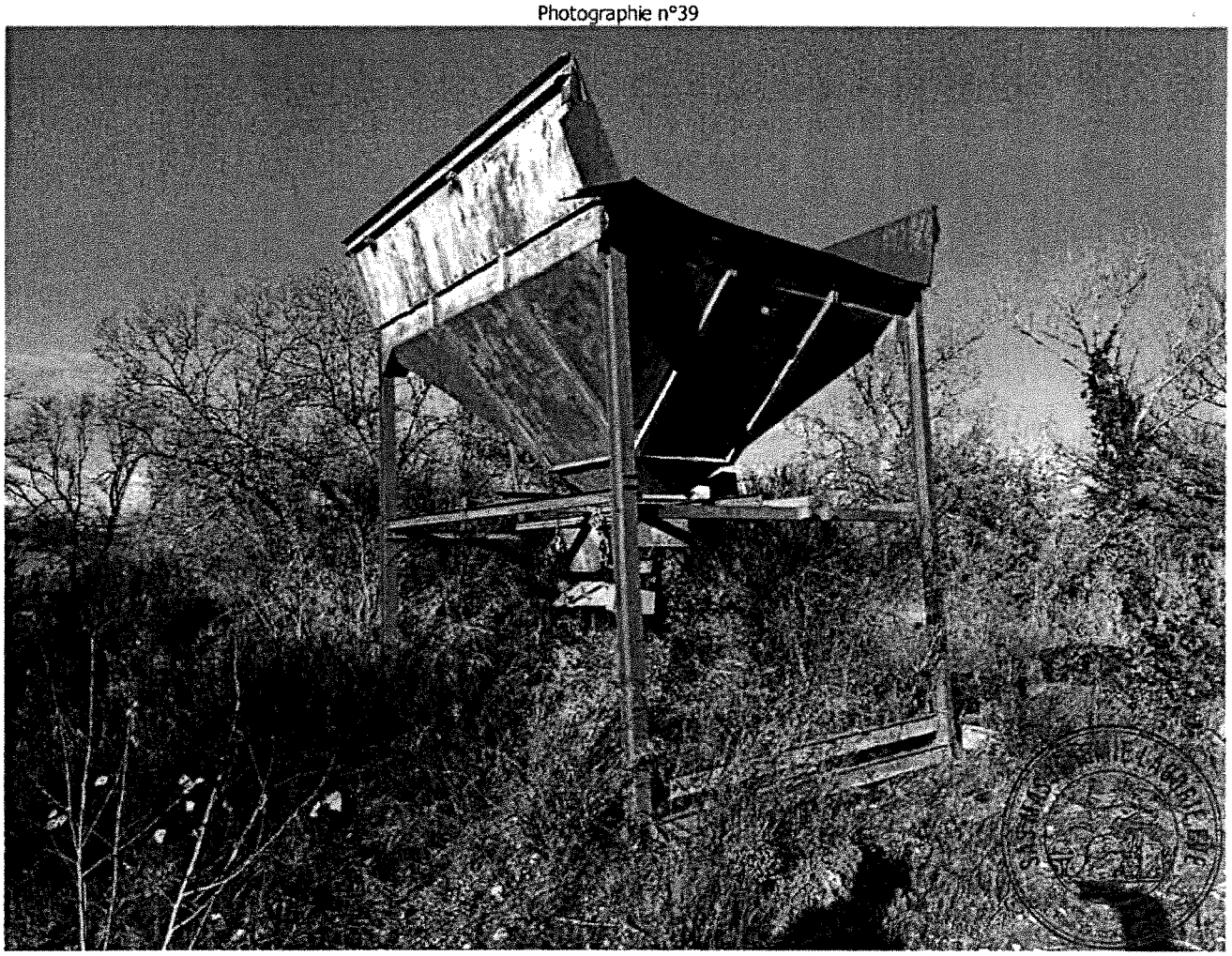

Photographie n°40

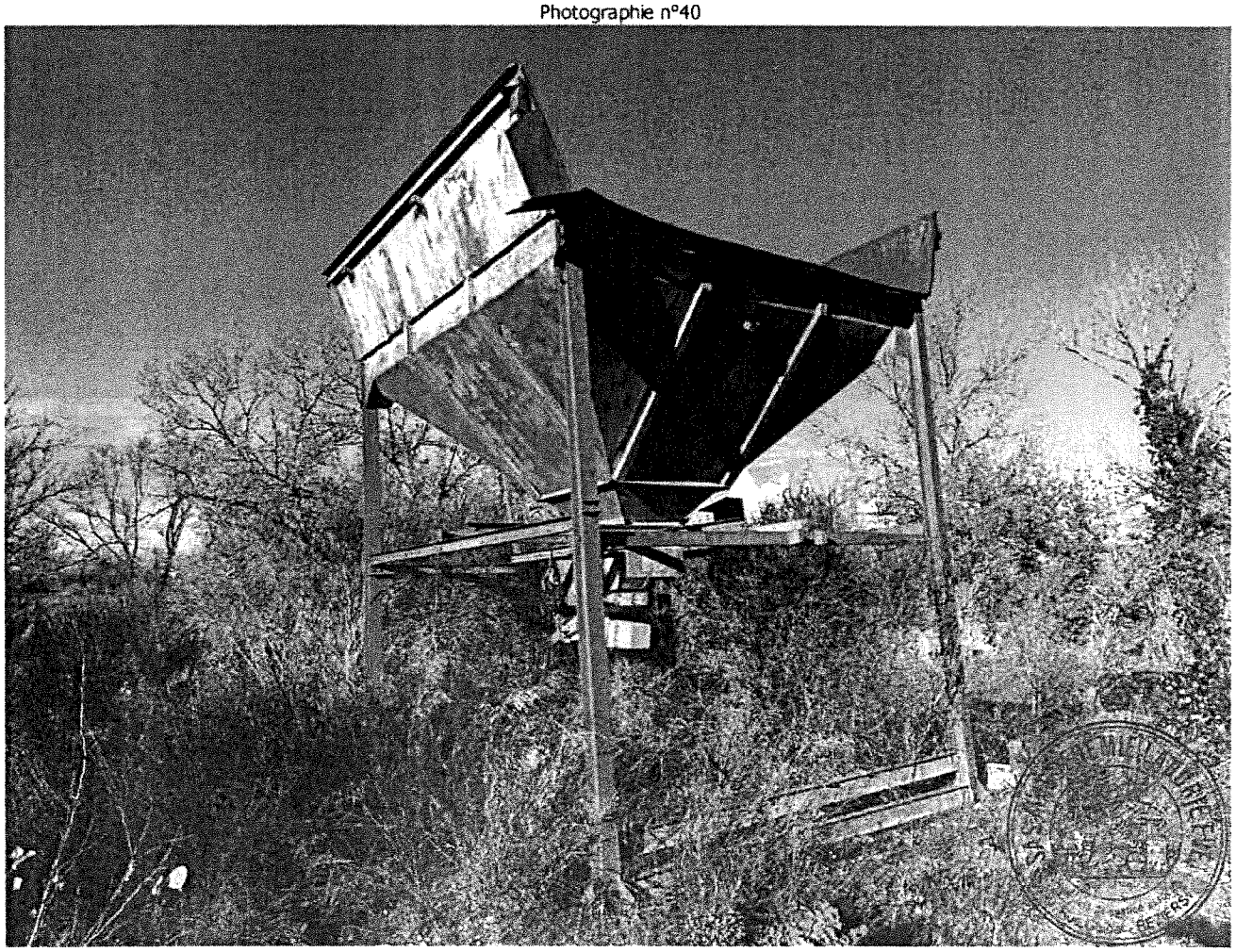

Photographie n°41

Photographie n°42

MASCARENHE LABORIE

Photographie n°43

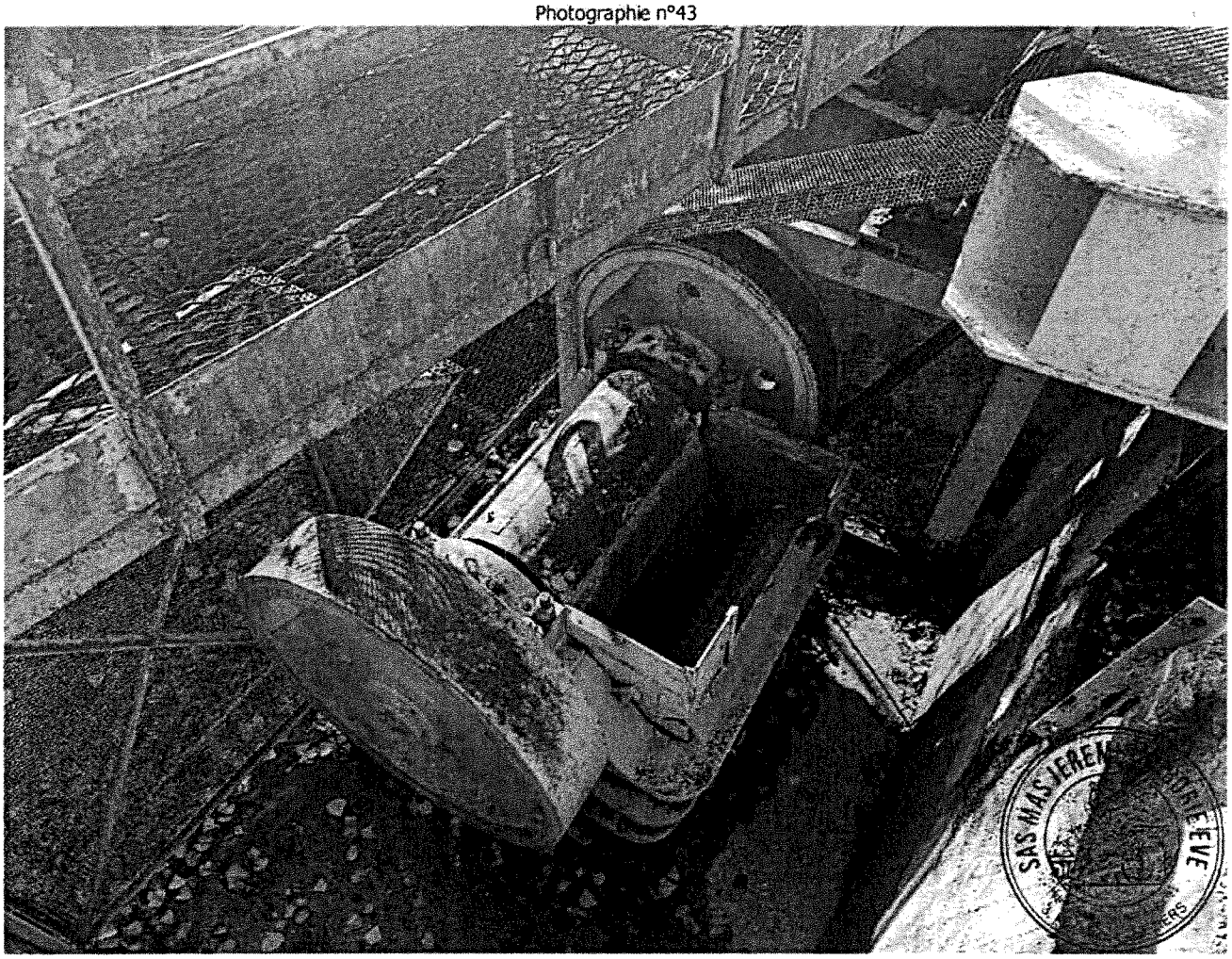


Photographie n°44

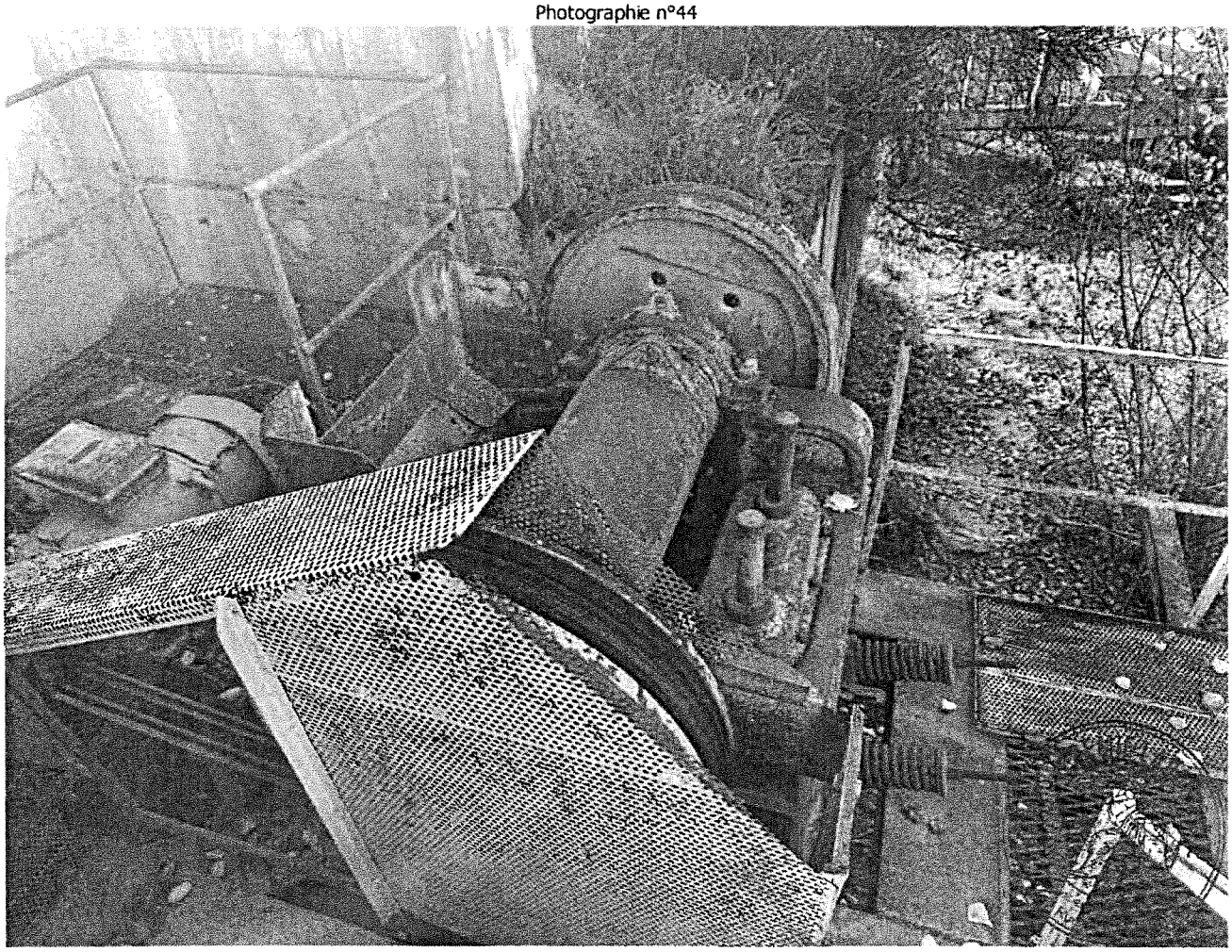

Photographie n°45

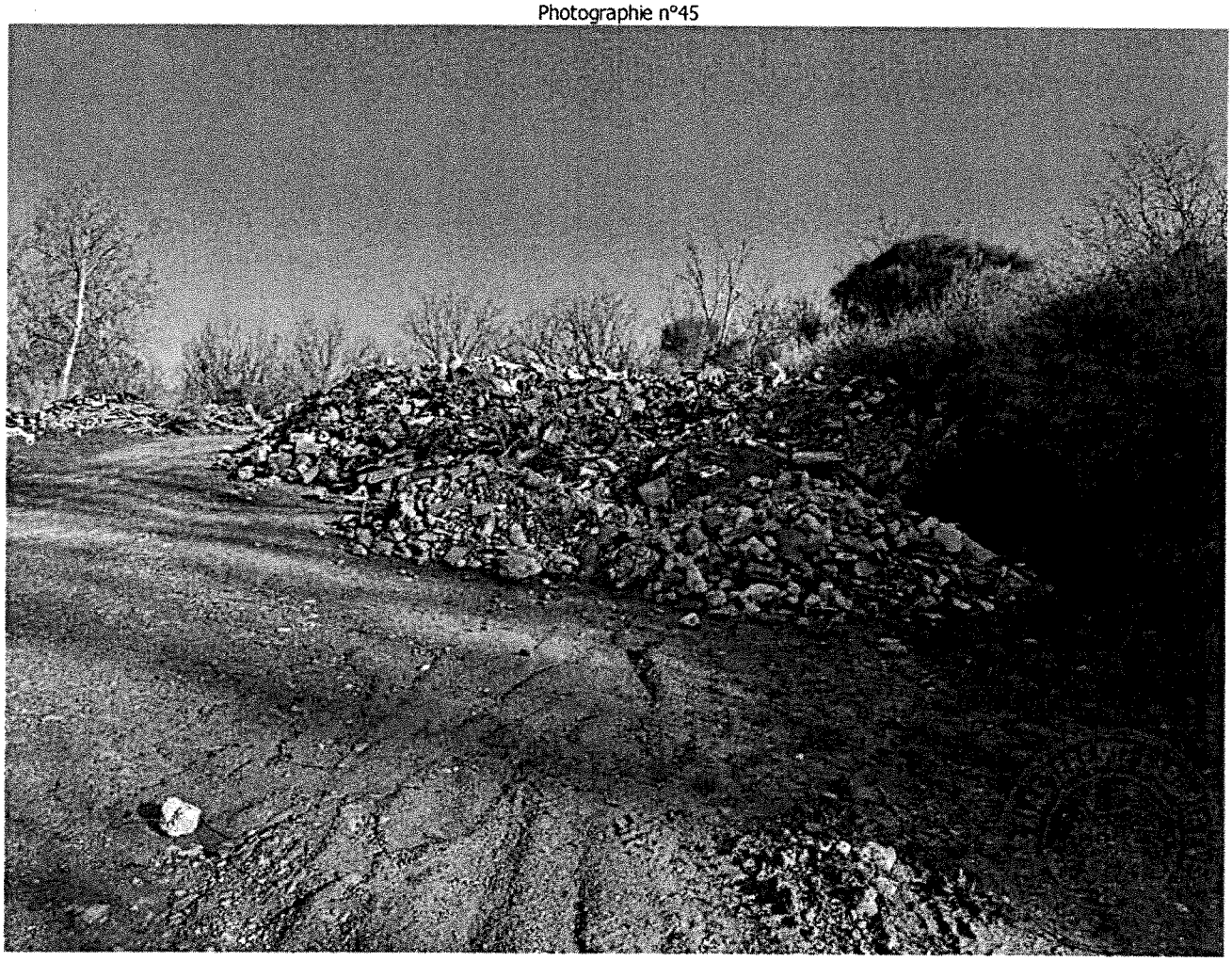

Photographie n°46

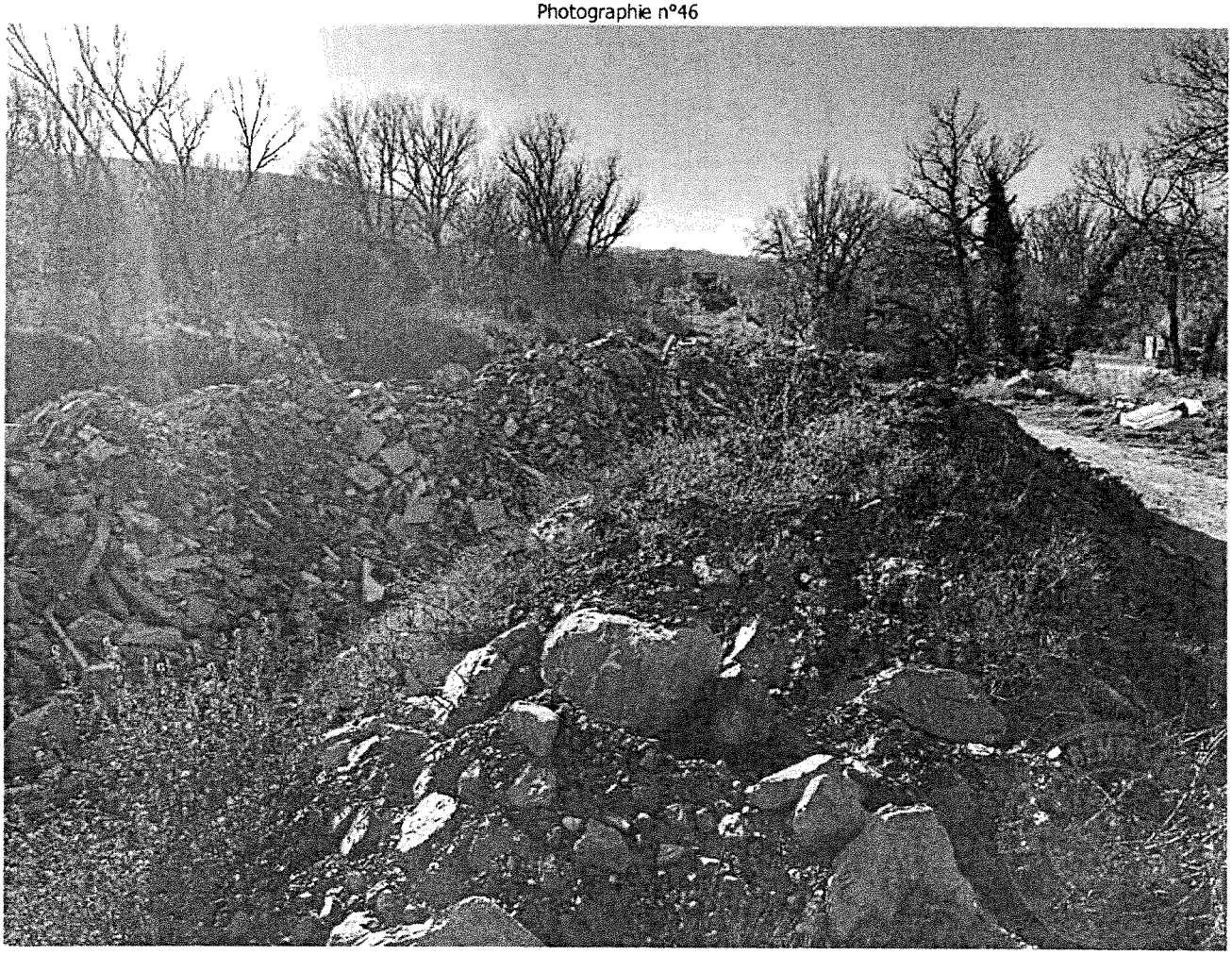

Photographie n°47

Photographie n°48

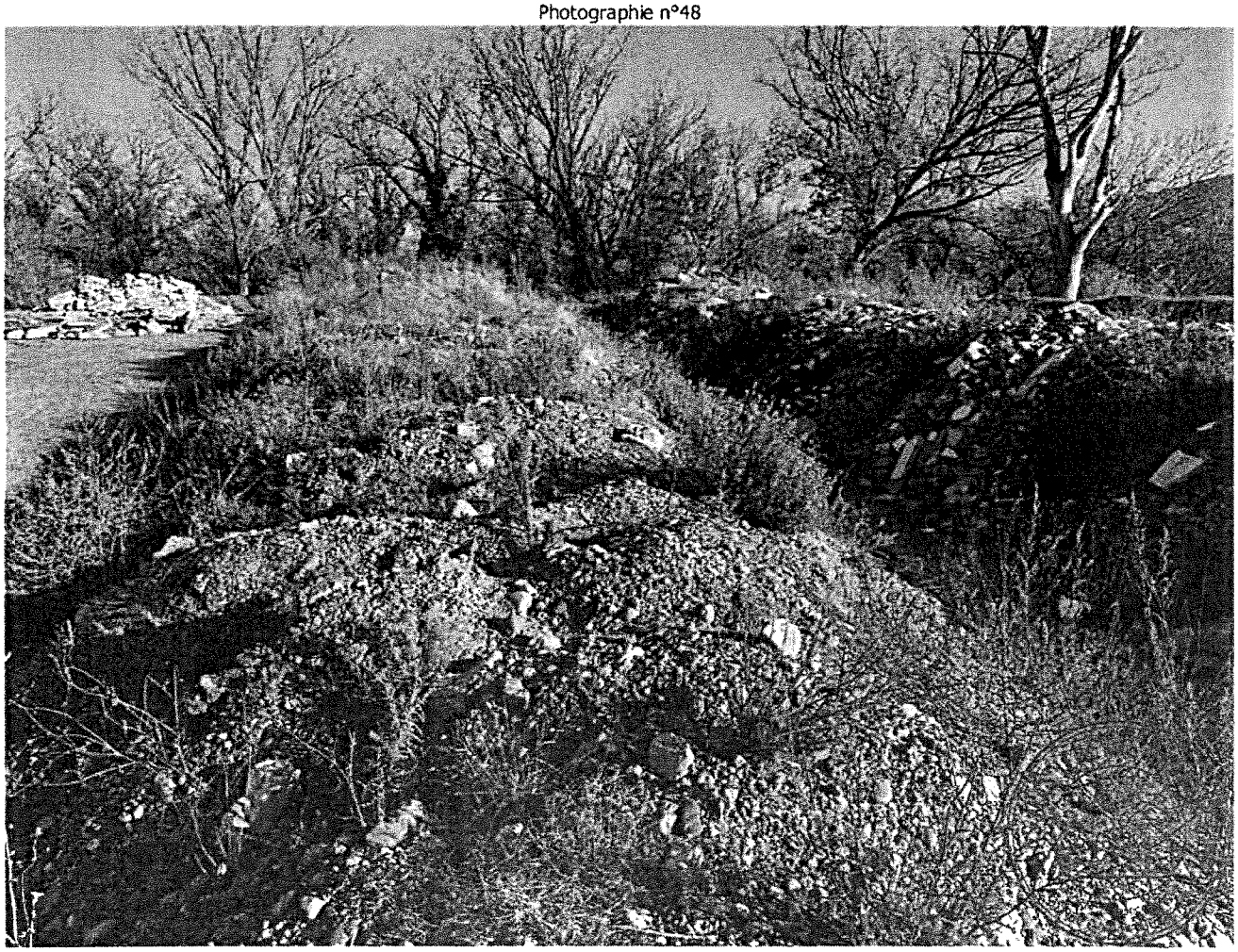

Photographie n°49

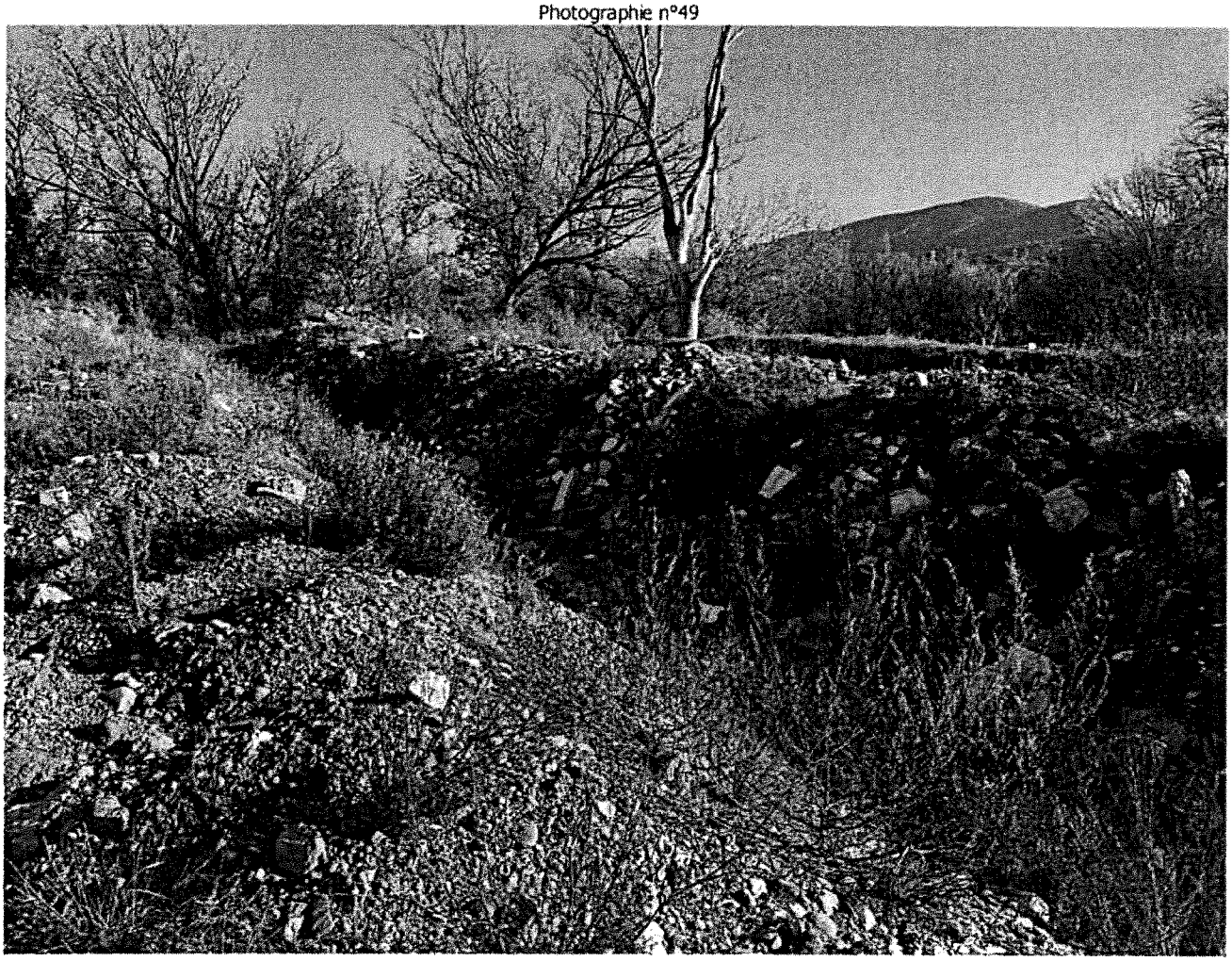

Photographie n°50

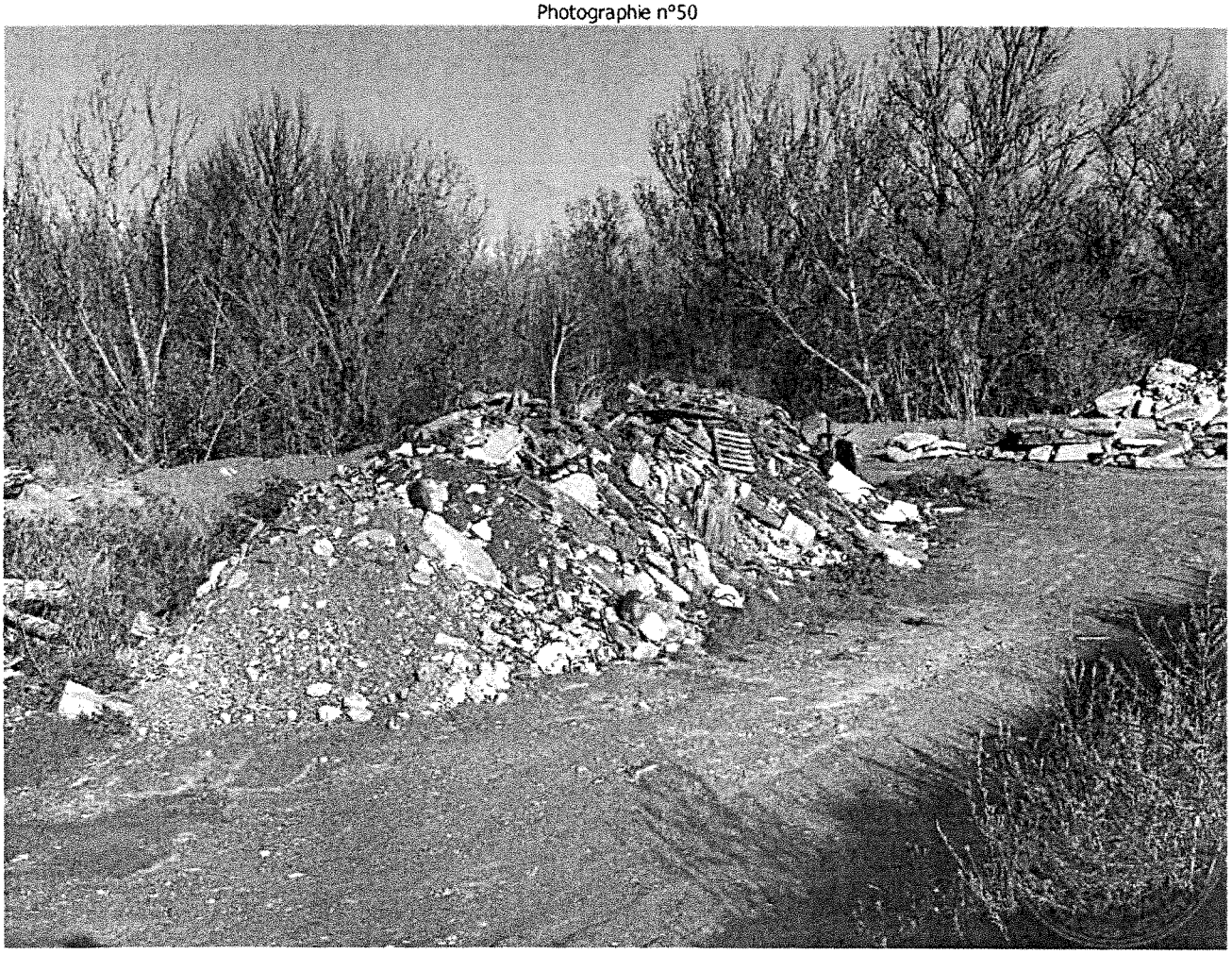

Photographie n°51

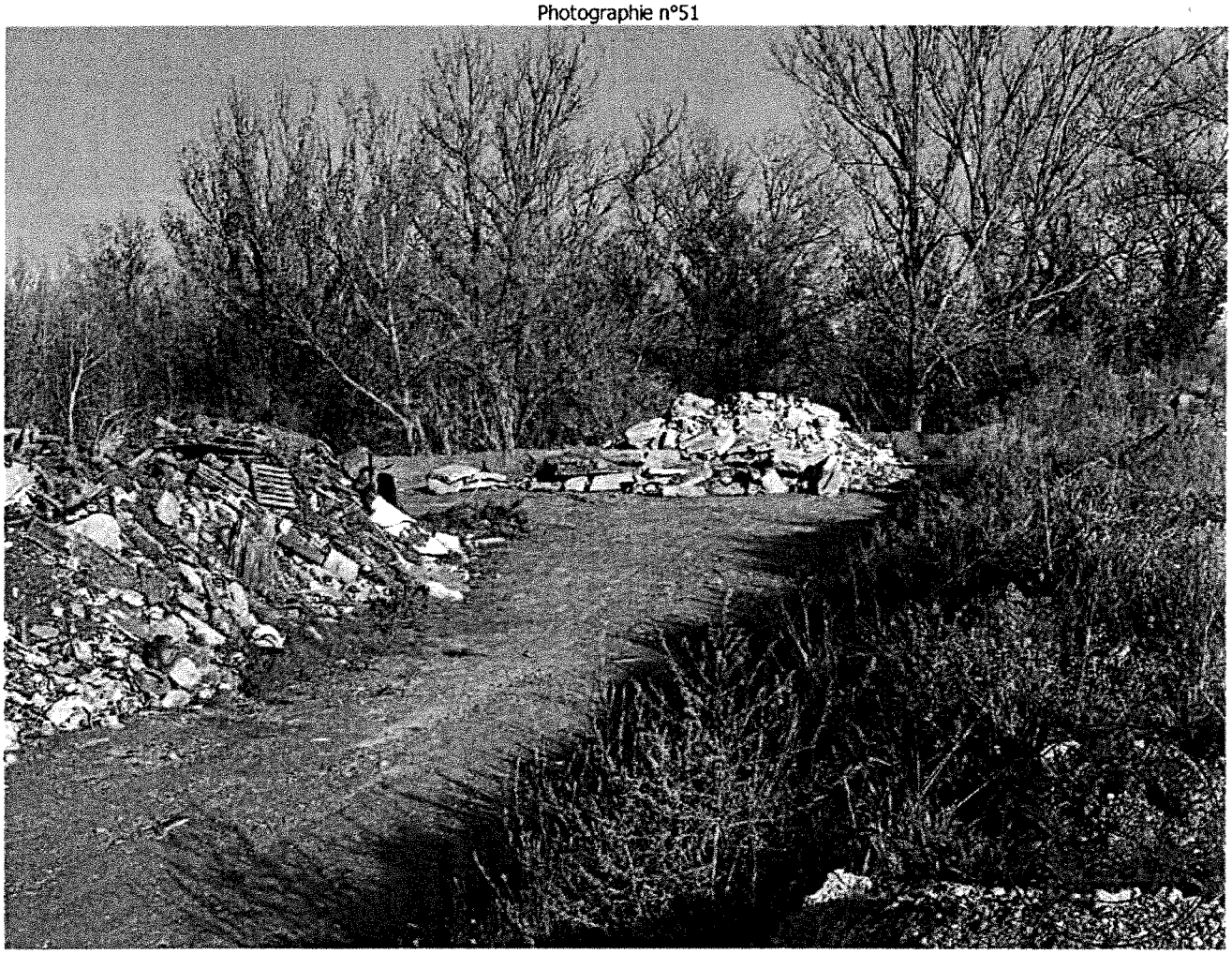

Photographie n°52

Photographie n°53

Photographie n°54

Photographie n°55

Photographie n°56

Photographie n°57

Photographie n°58

Photographie n°59

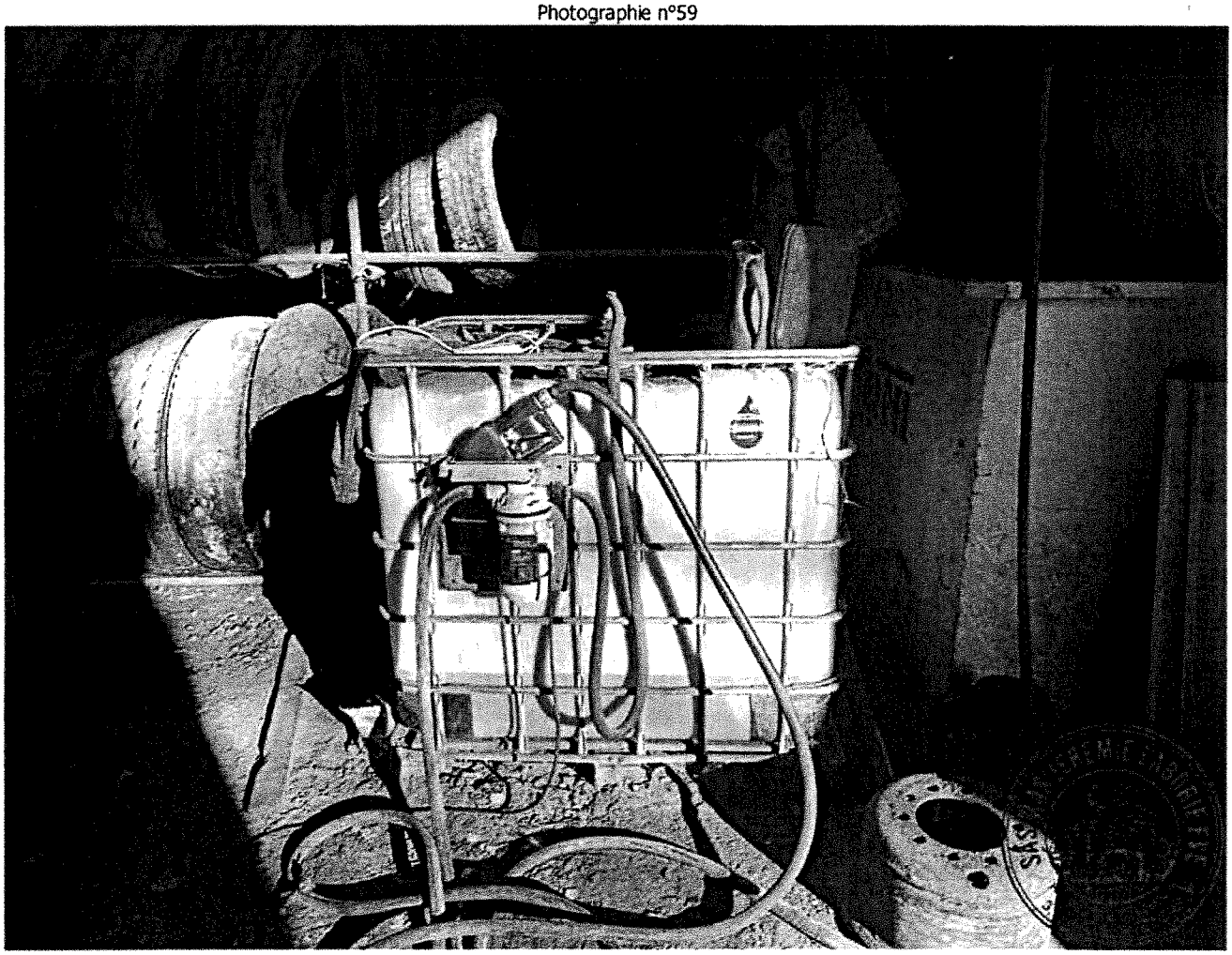

Photographie n°60

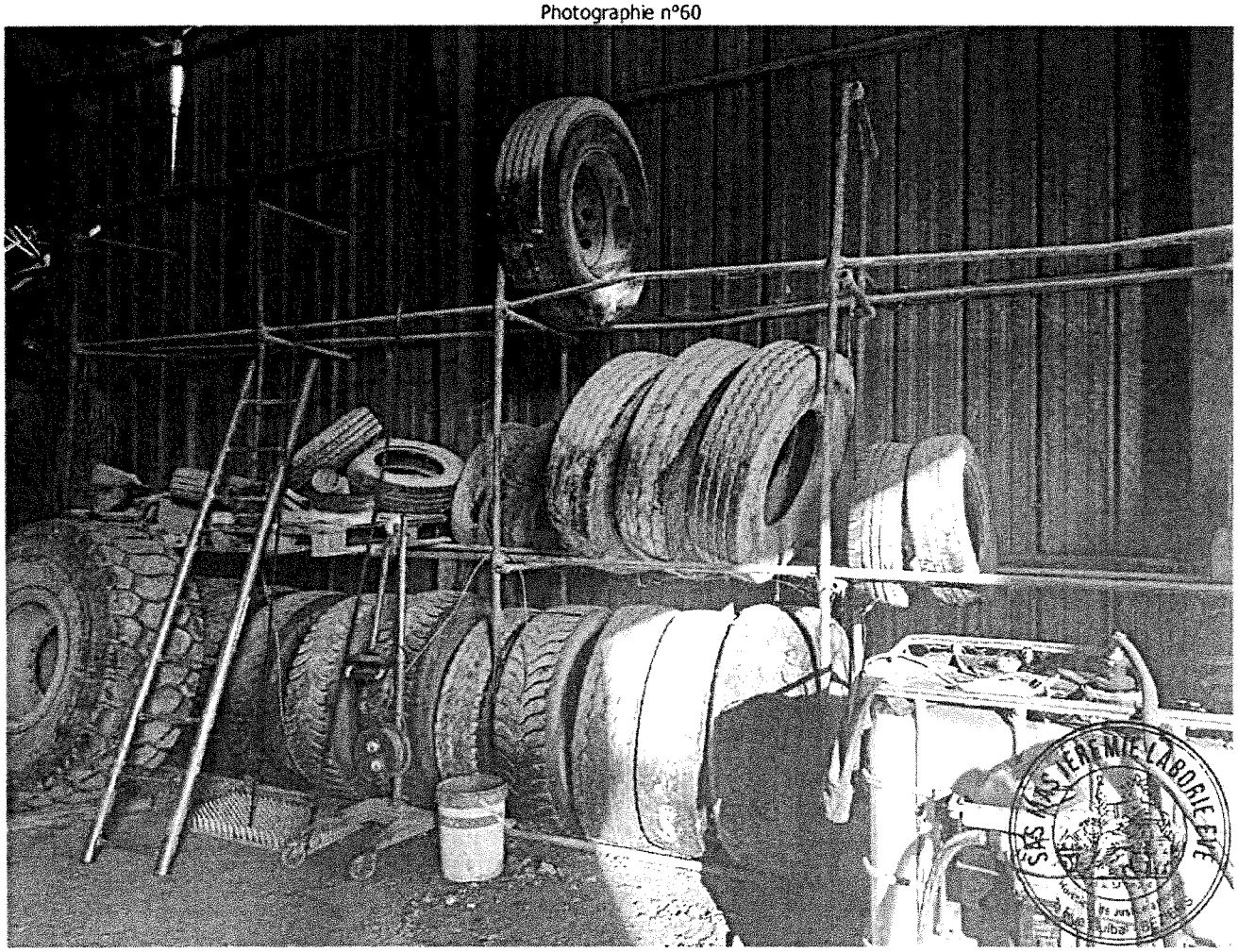

Photographie n°61

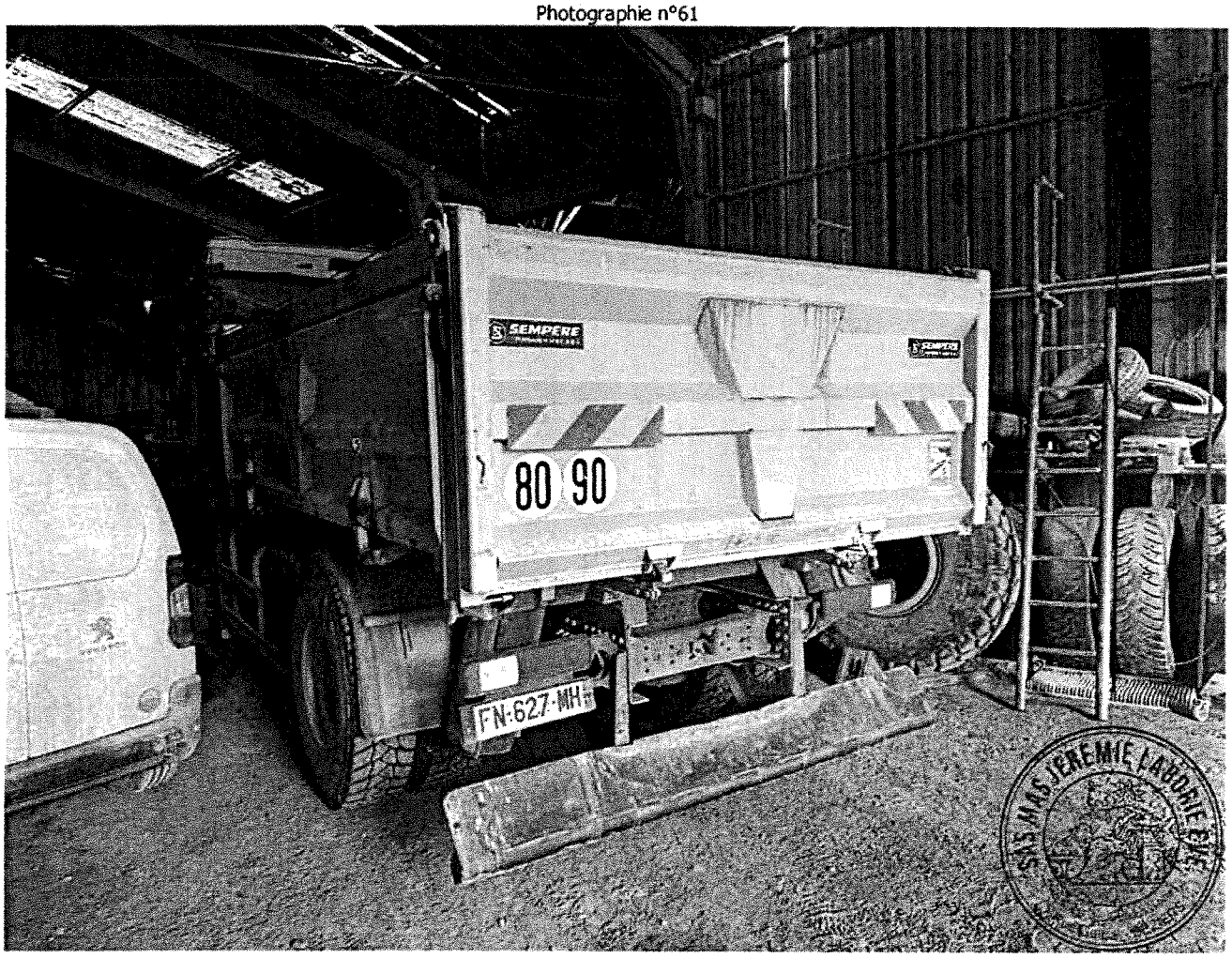


Photographie n°62

Photographie n°63

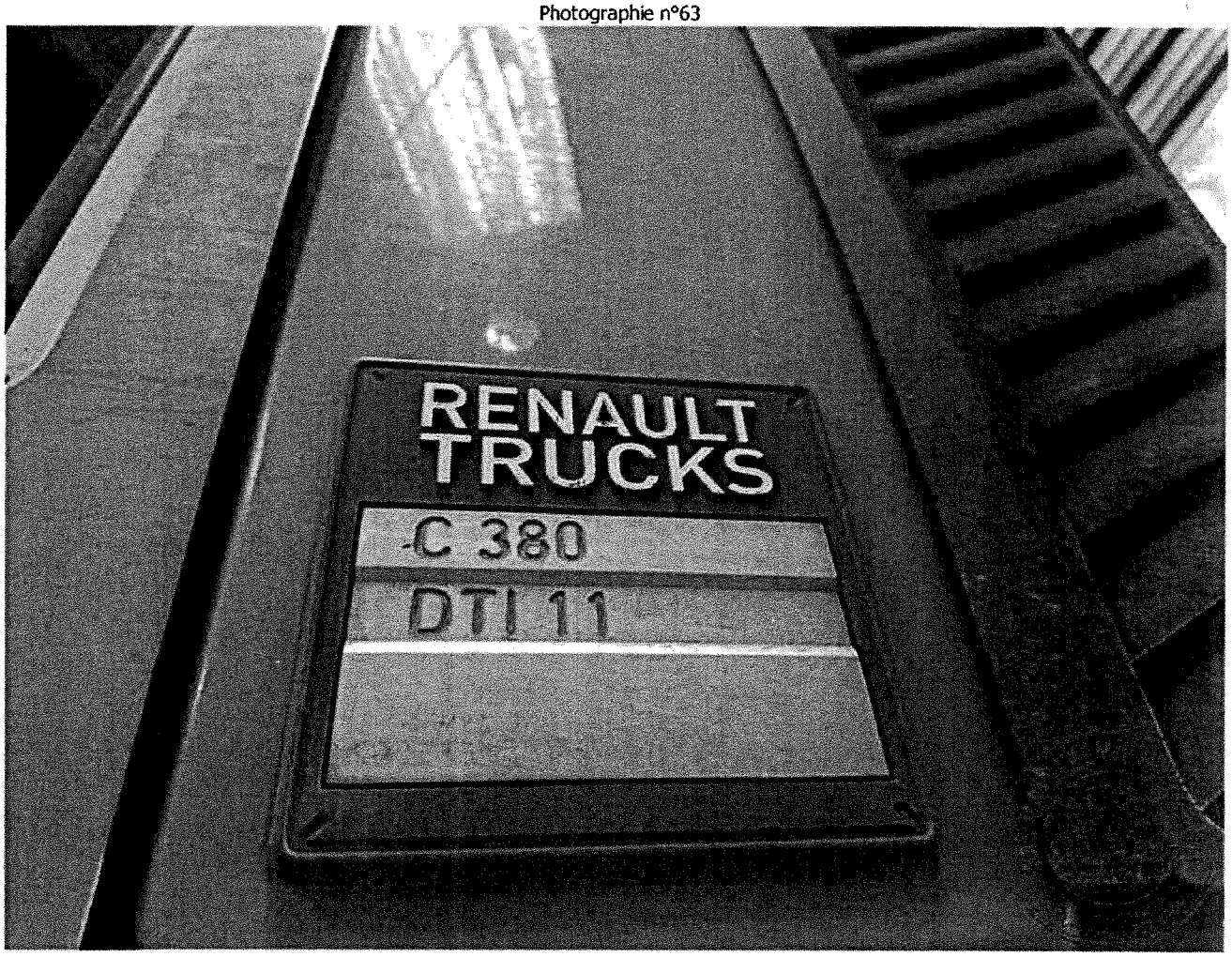


Photographie n°64

Photographie n°65

Photographie n°66

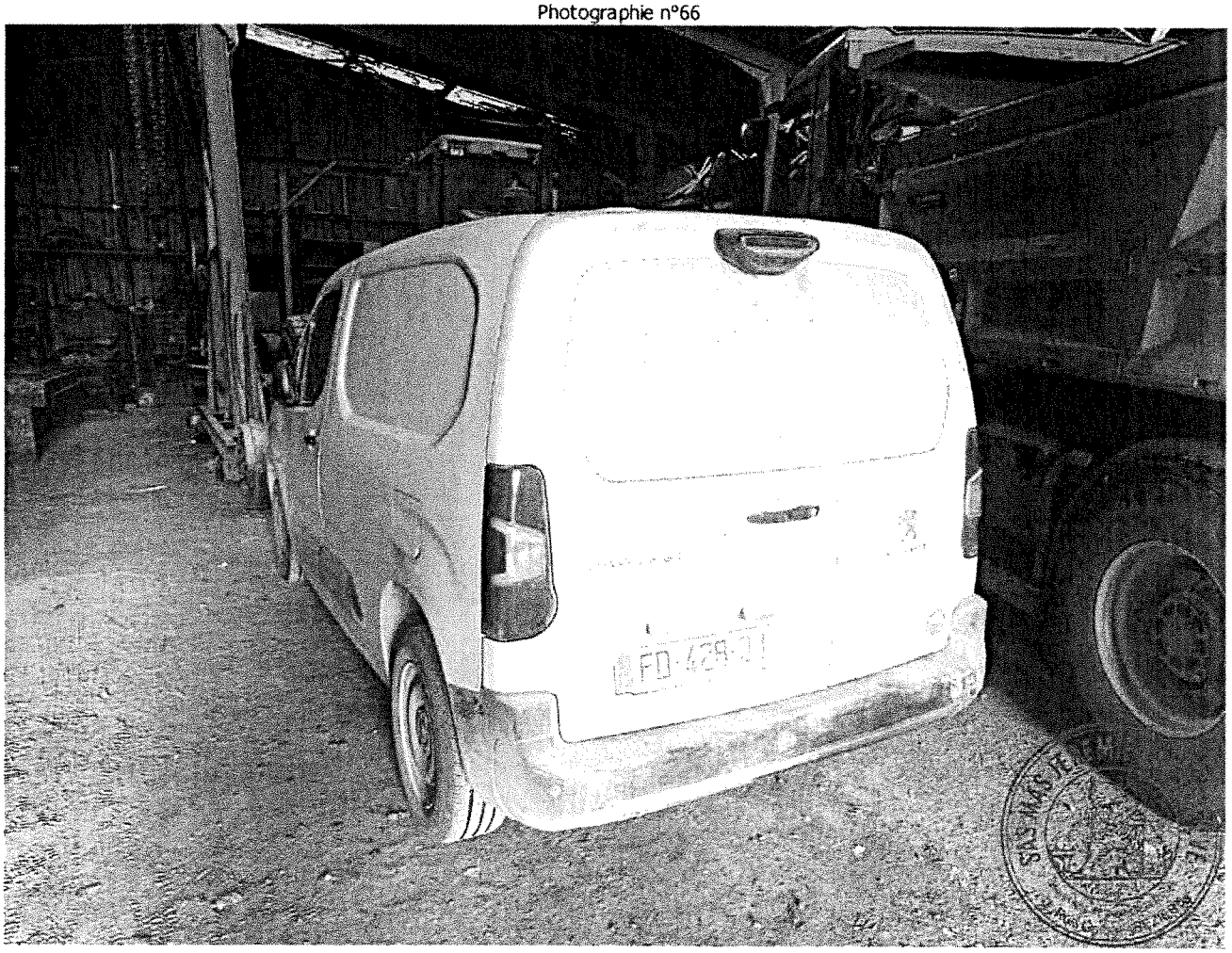

Photographie n°67

Photographie n°68

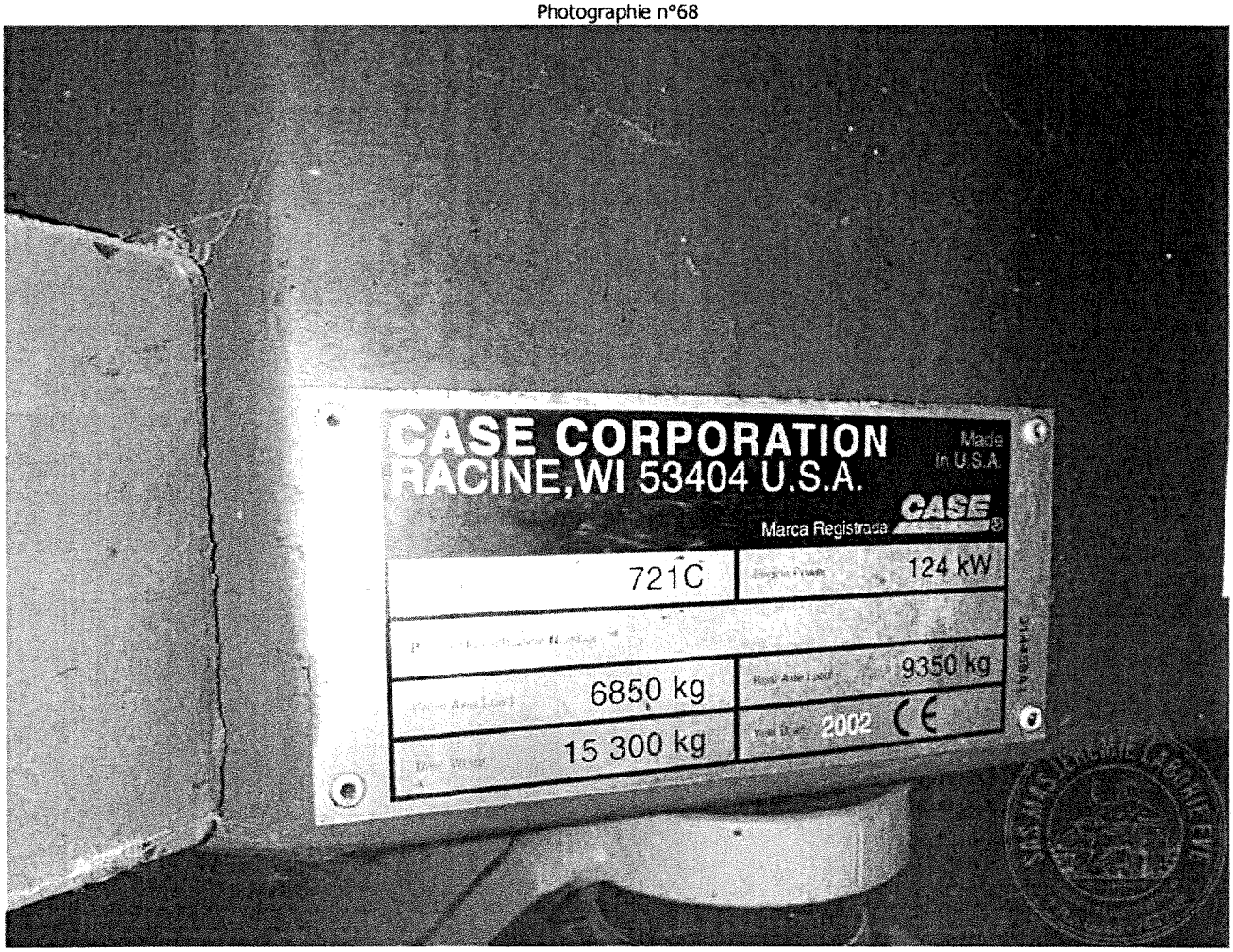

Photographie n°69

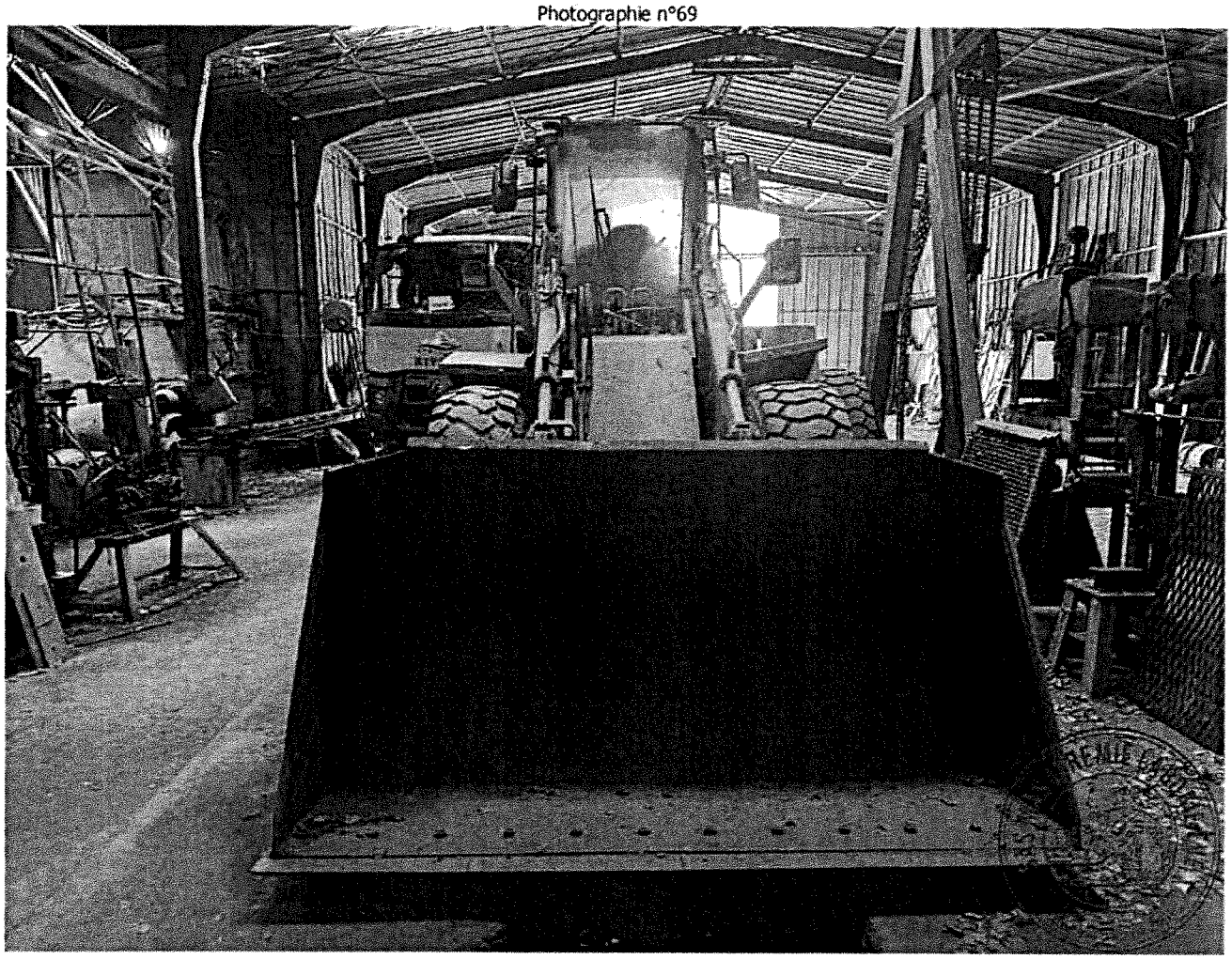

Photographie n°70

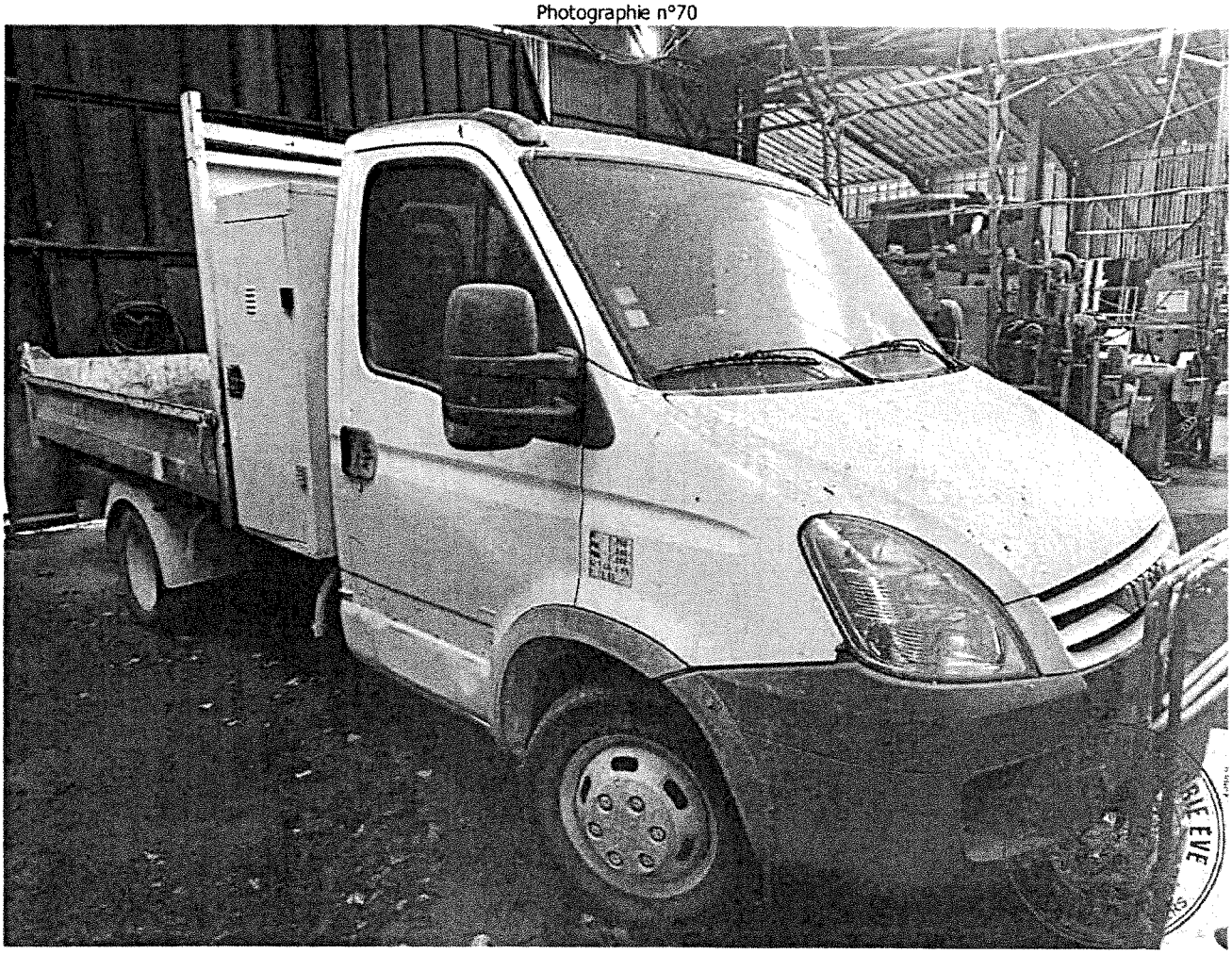

Photographie n°71

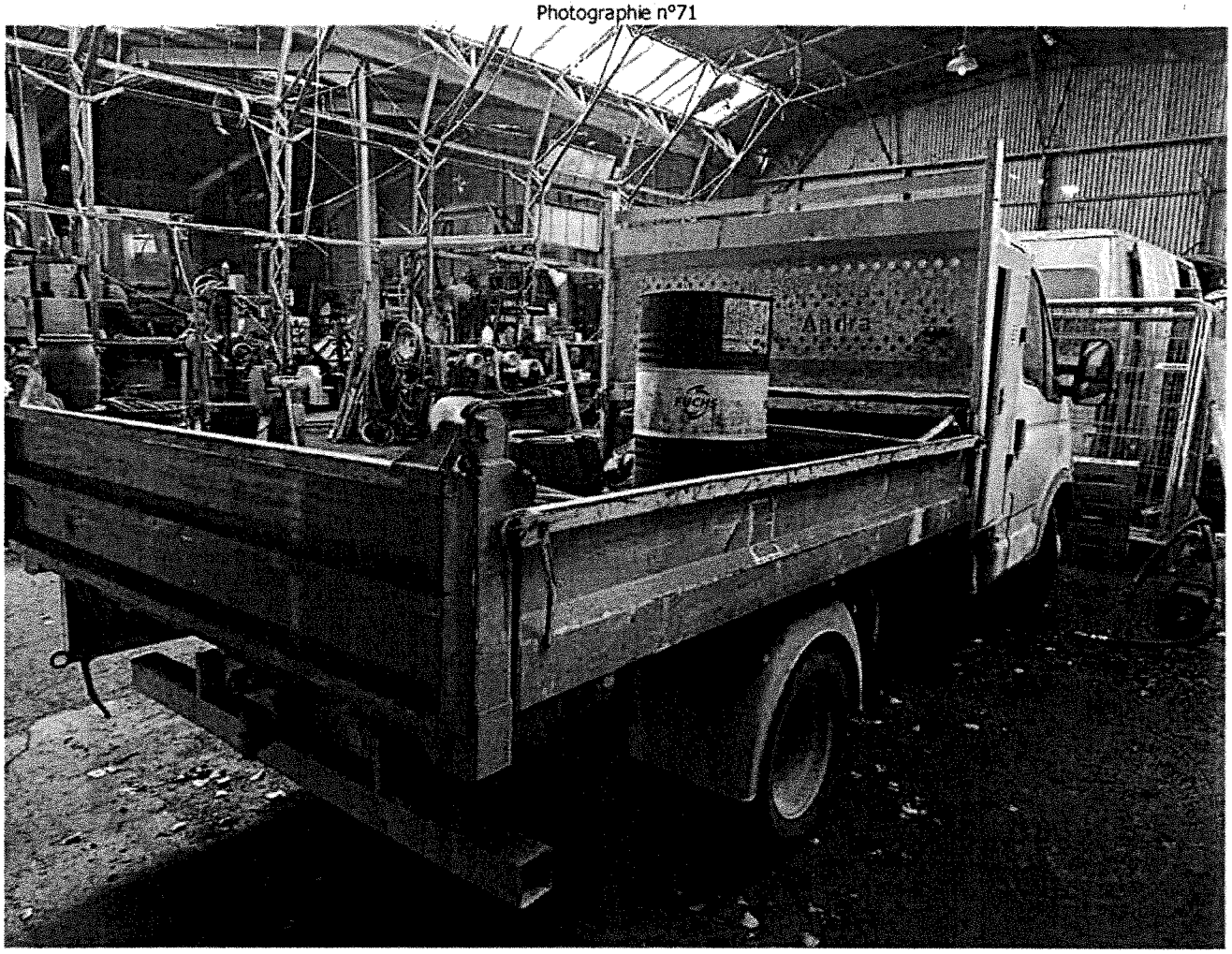


Photographie n°72

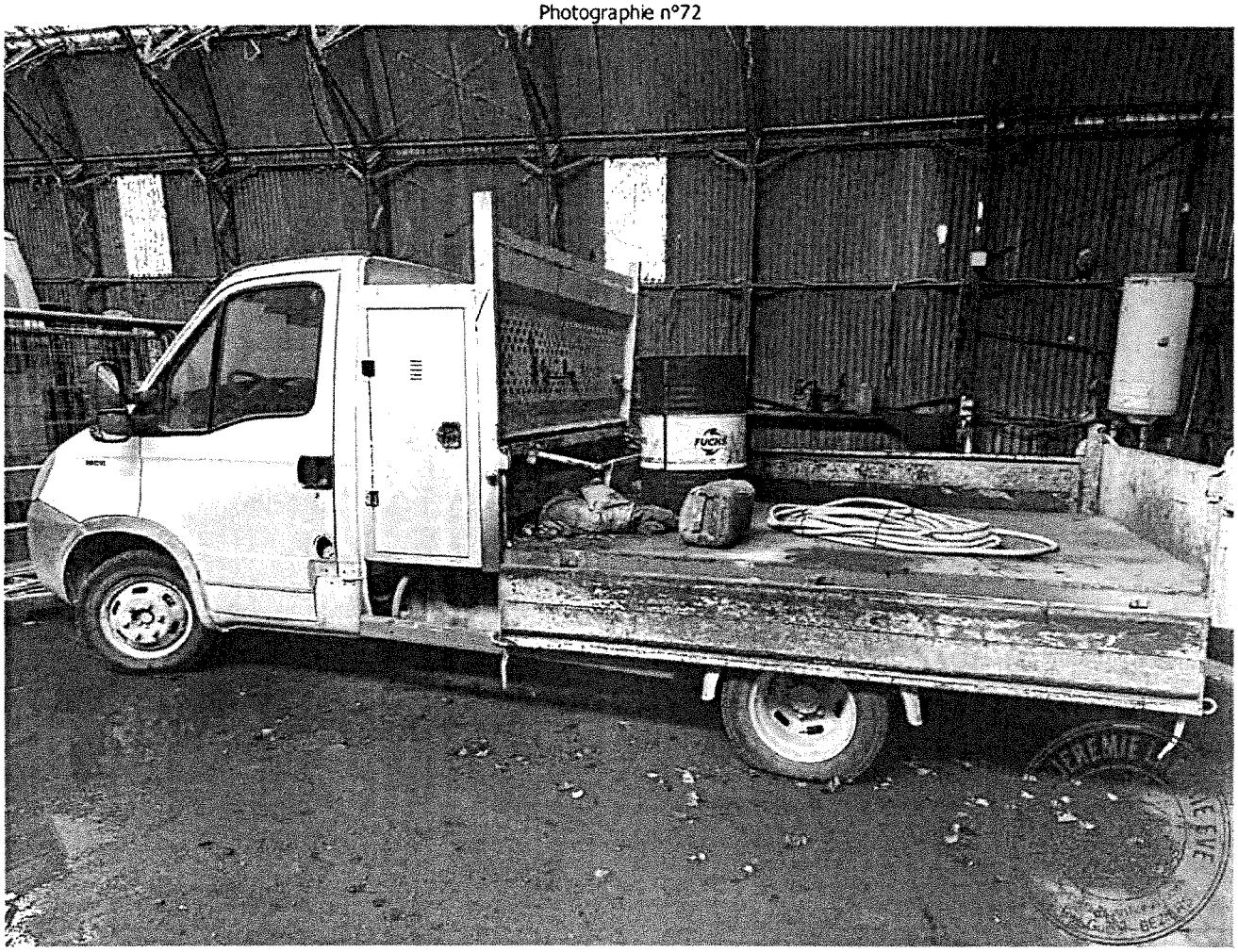

Photographie n°73

Photographie n°74

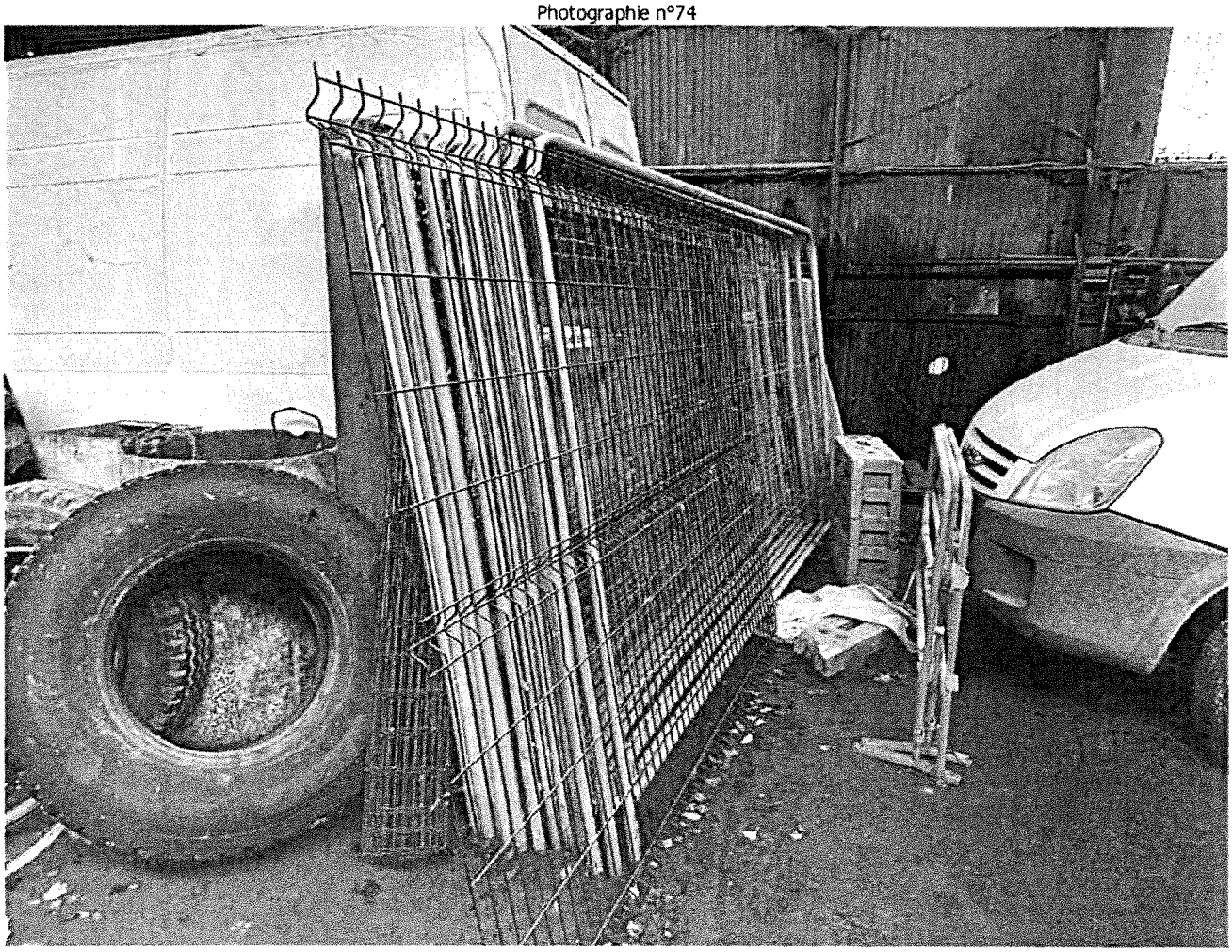

Photographie n°75

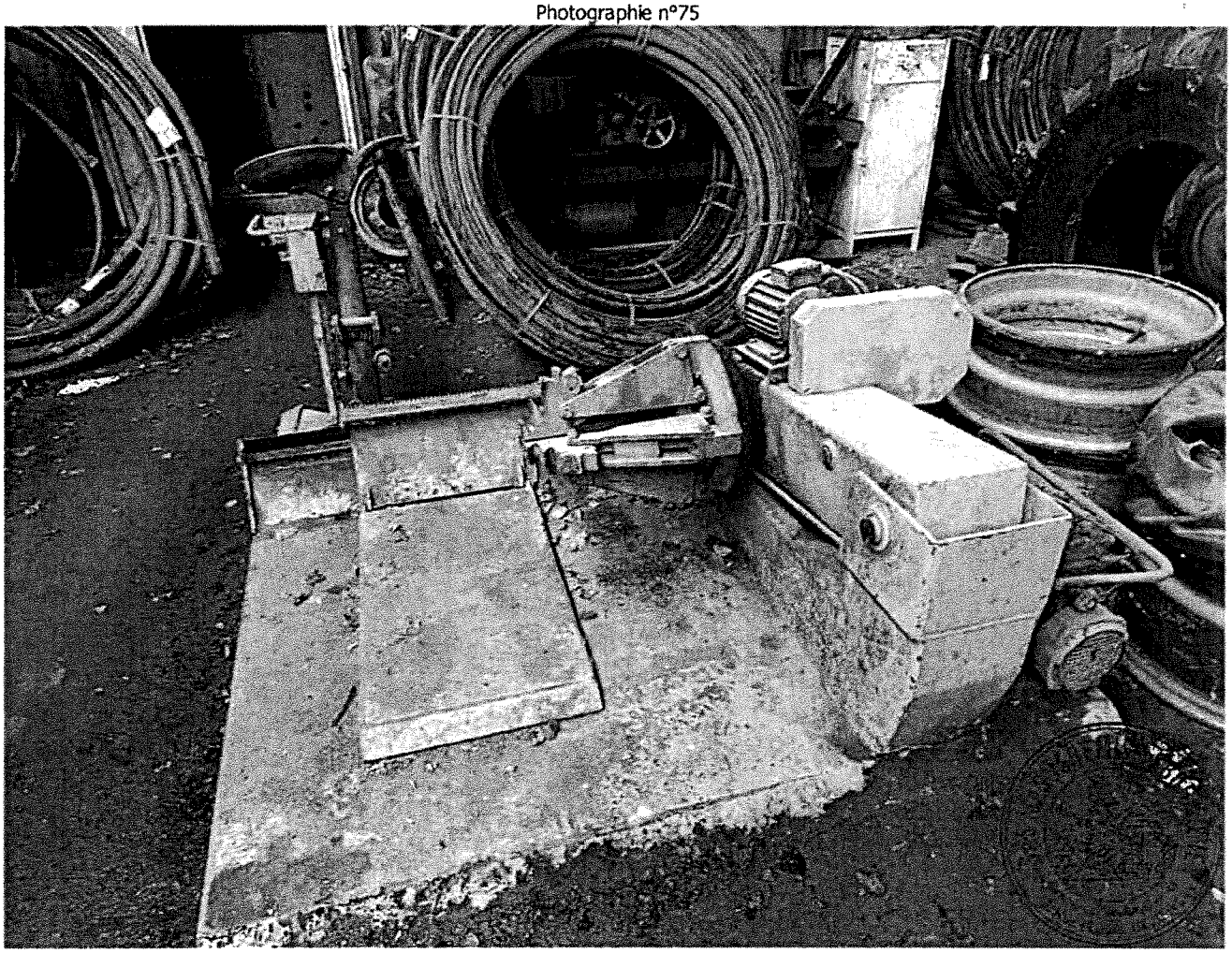

Photographie n°76

Photographie n°77

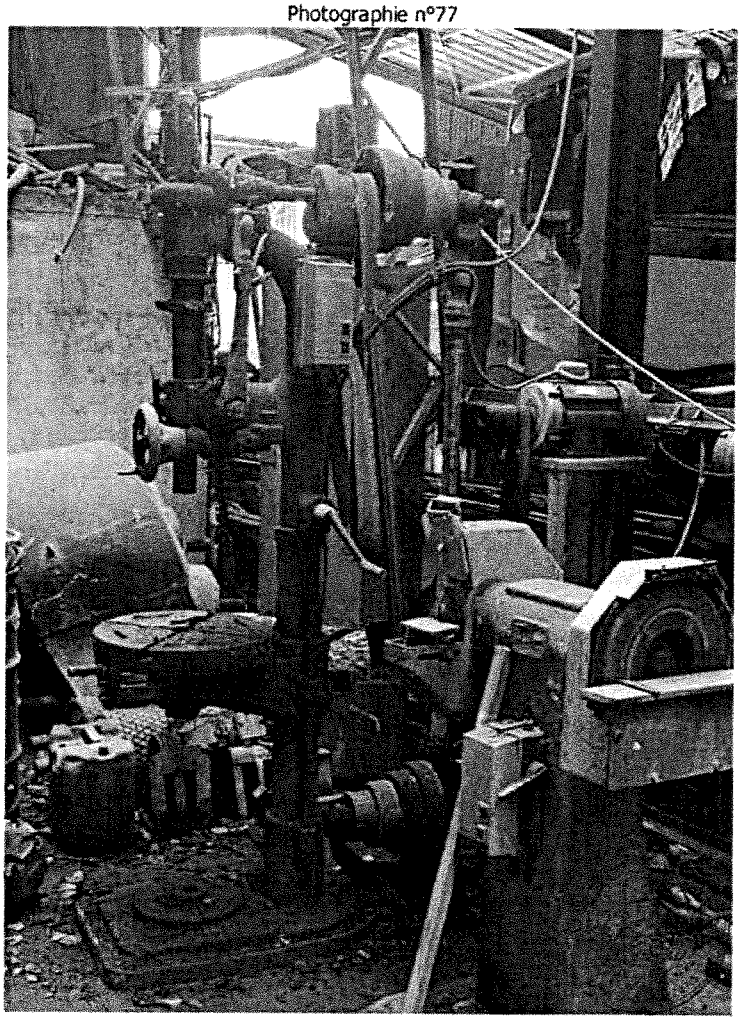

Photographie n°78

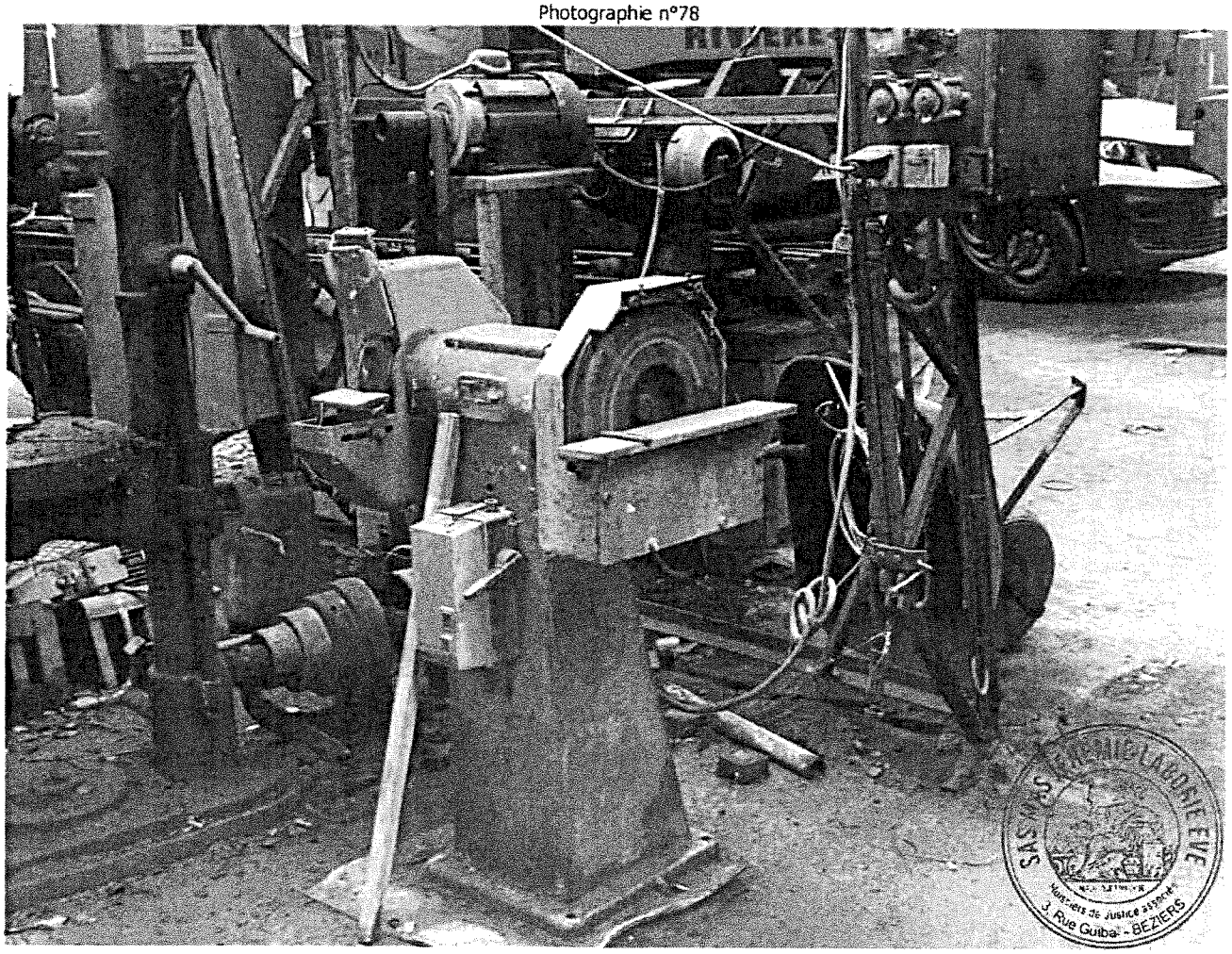

Photographie n°79

Photographie n°80

Photographie n°81

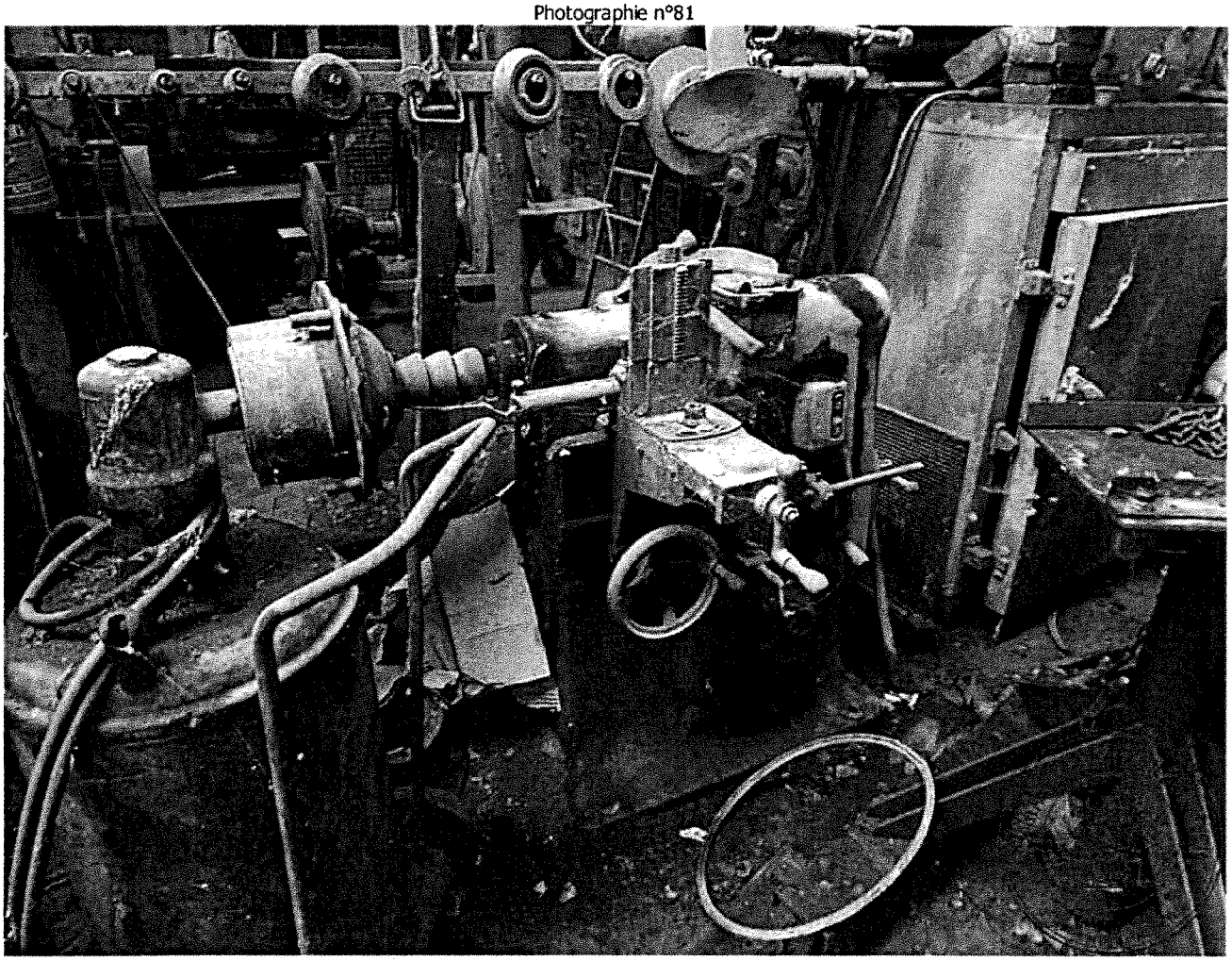

Photographie n°82

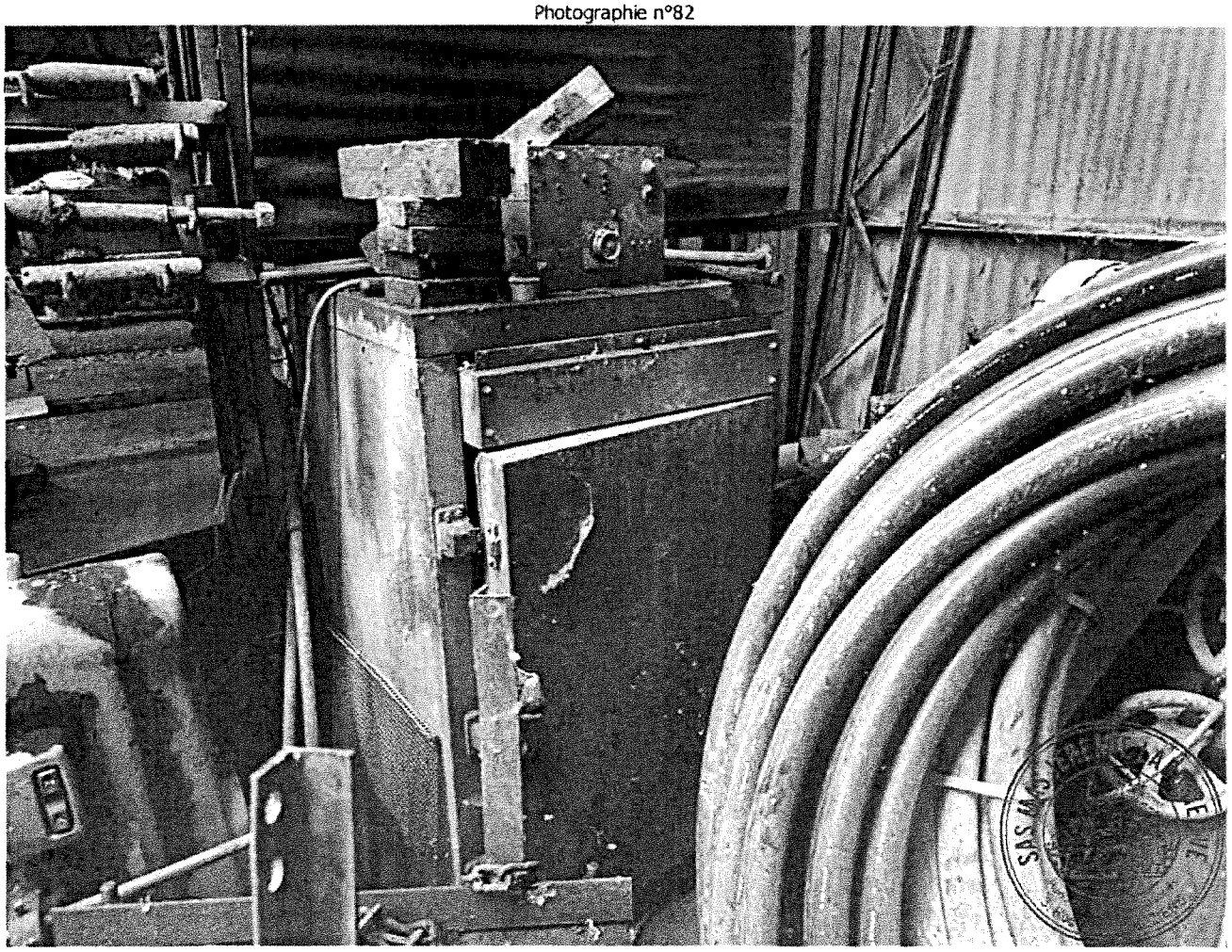

Photographie n°83

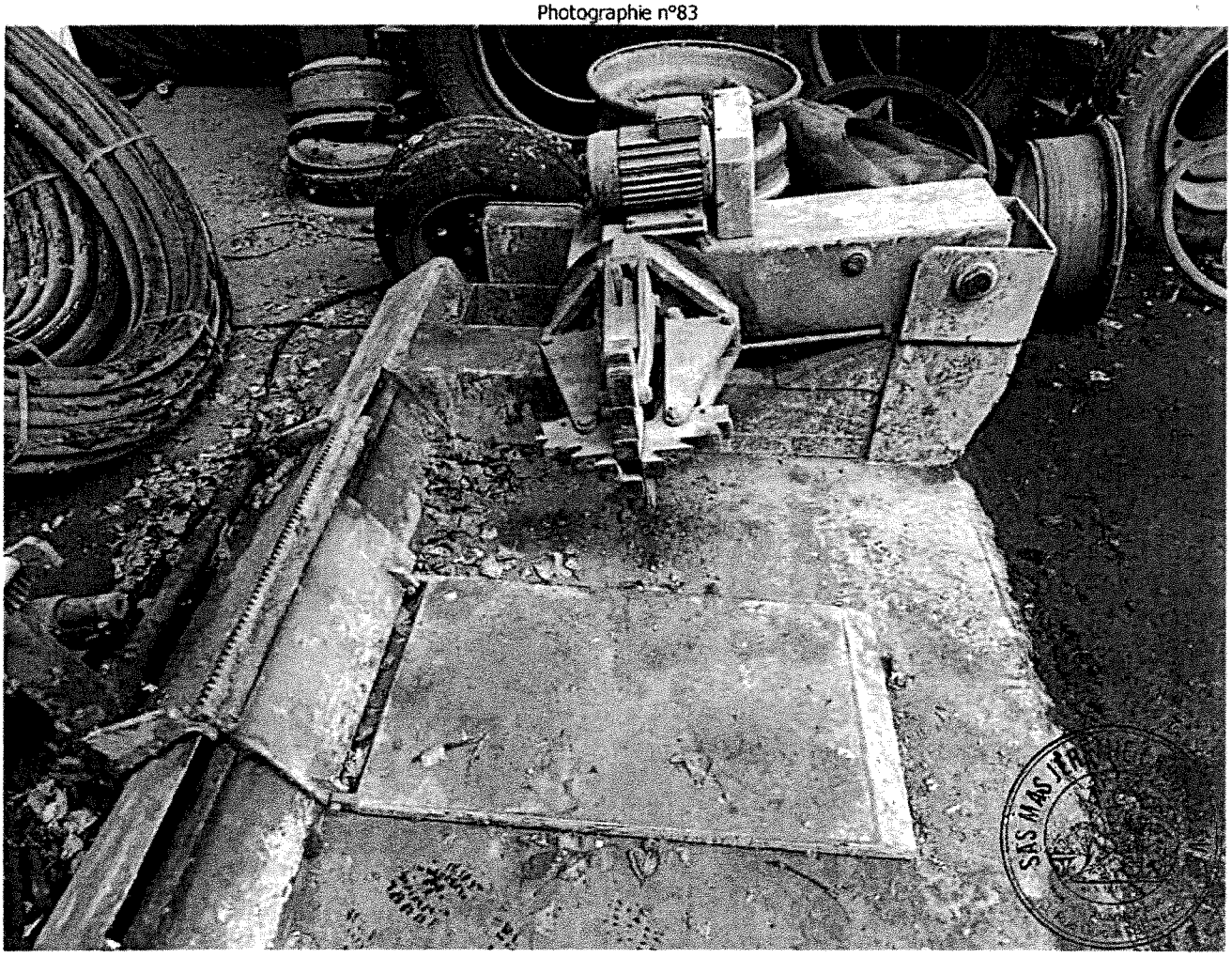

Photographie n°84

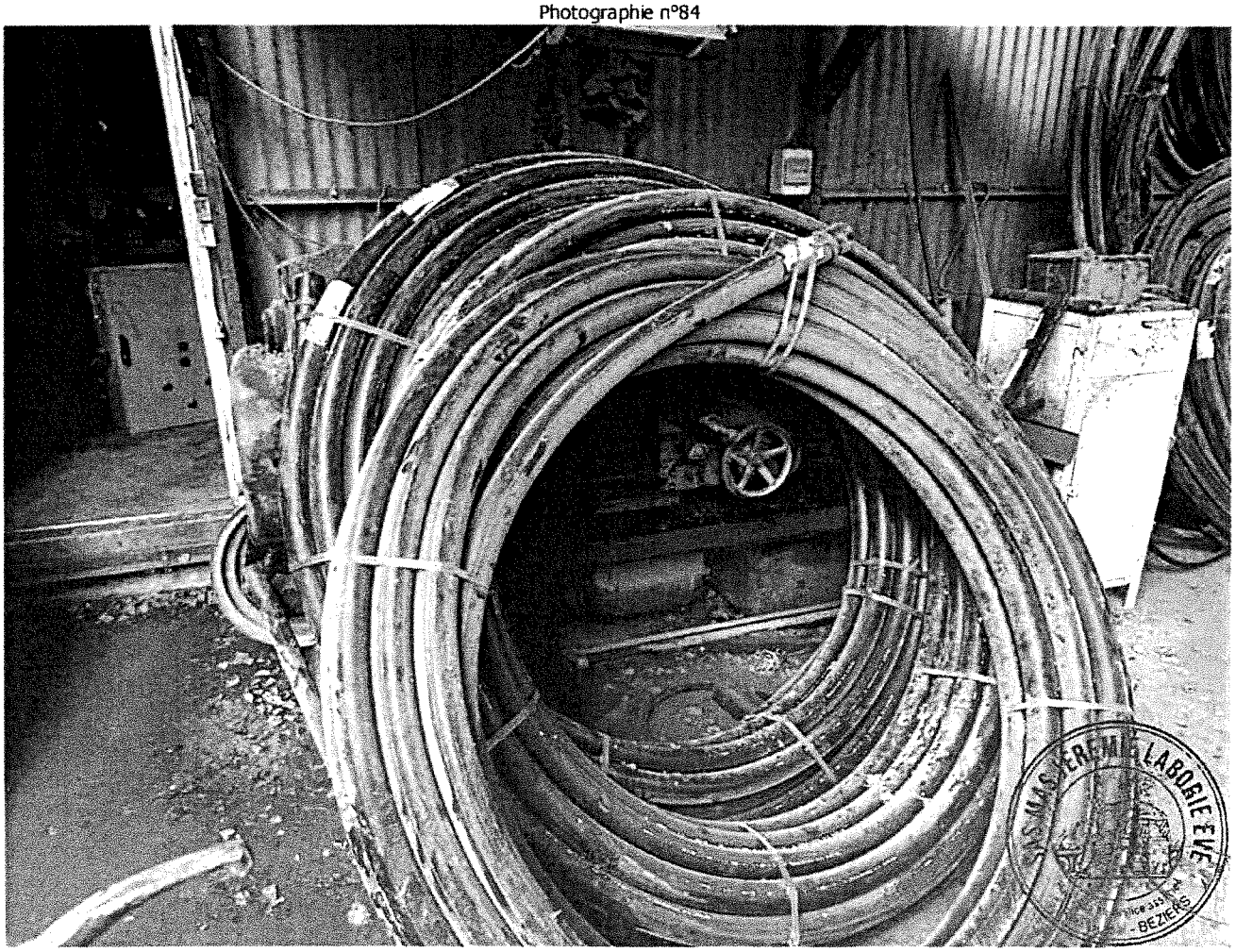

Photographie n°85

Photographie n°86

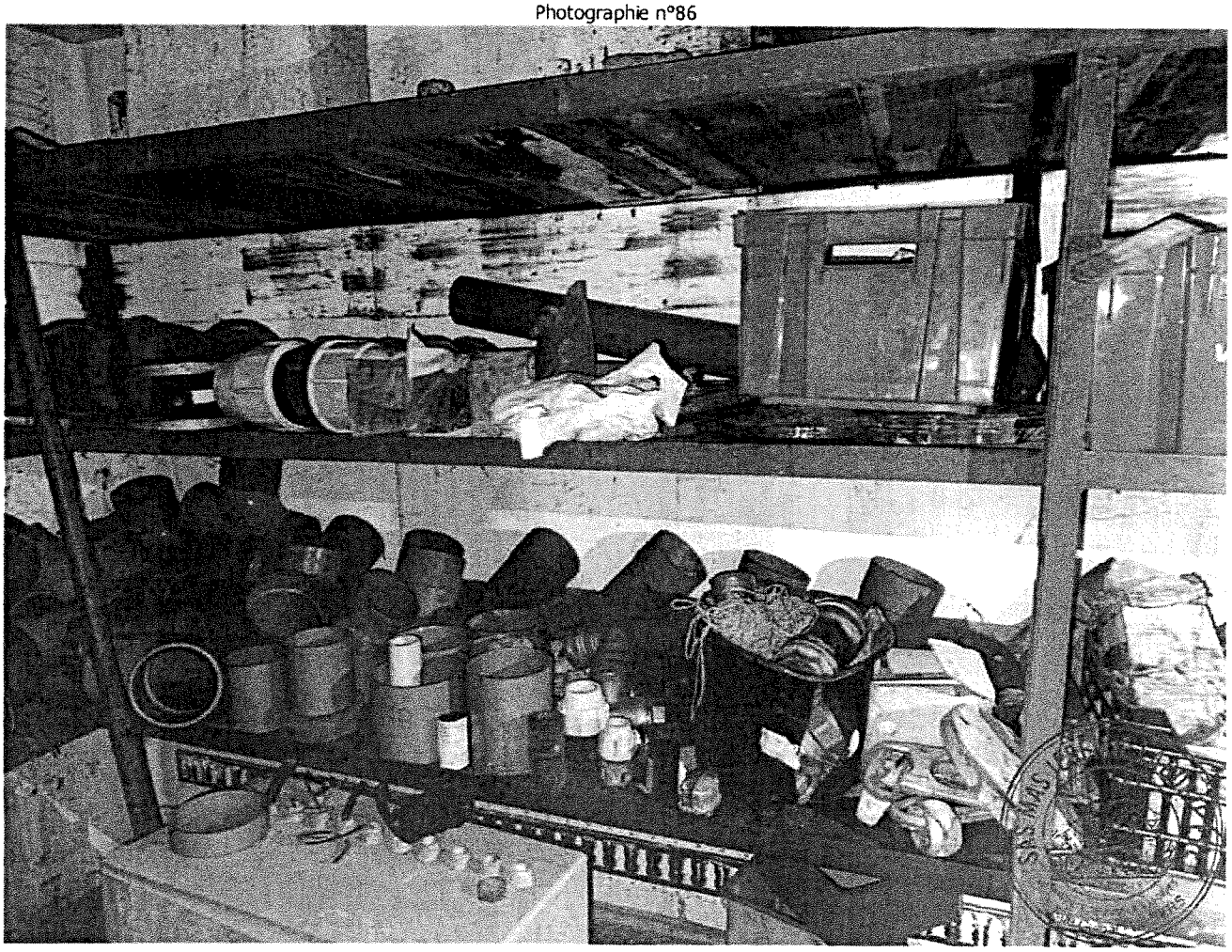

Photographie n°87

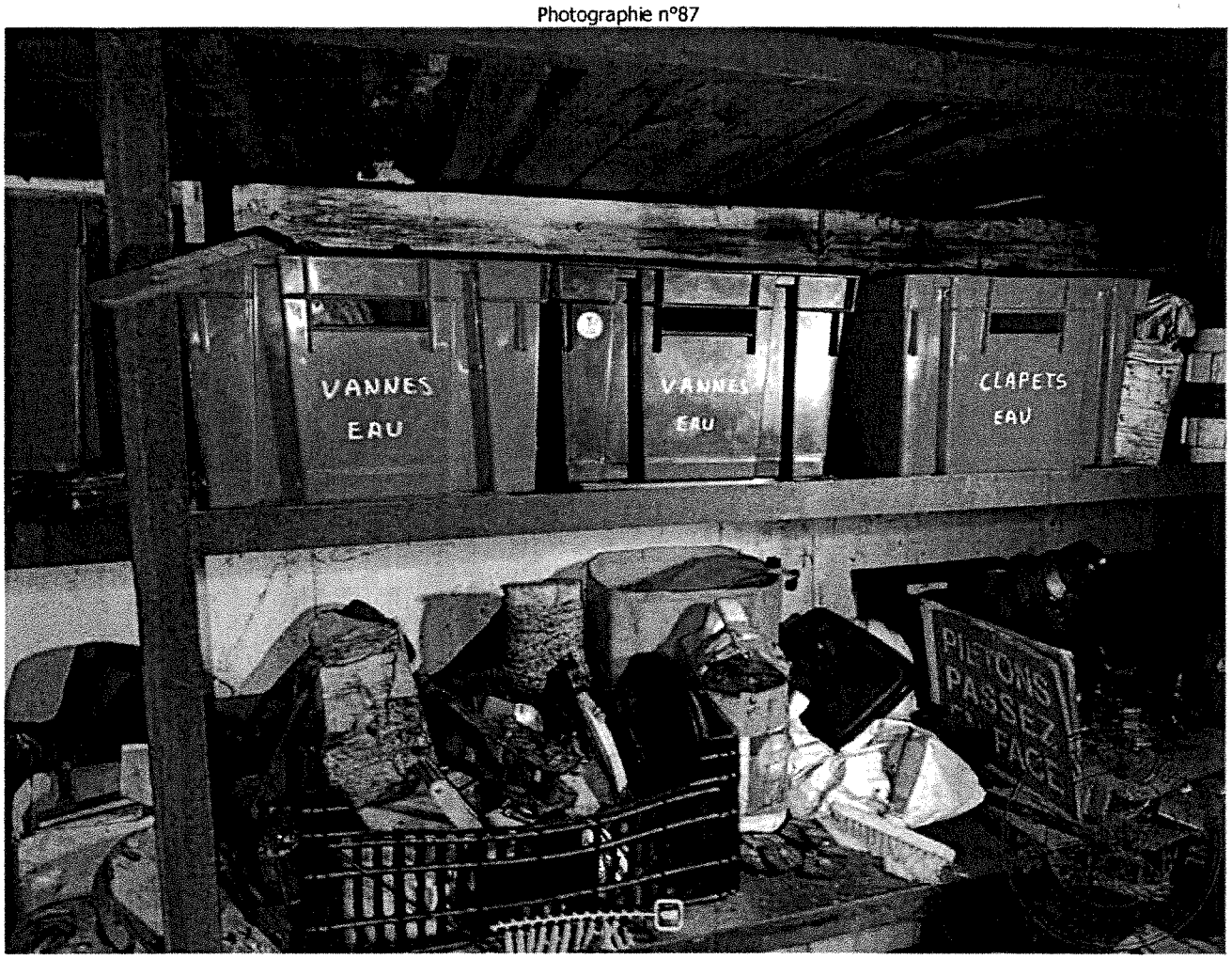


Photographie n°88

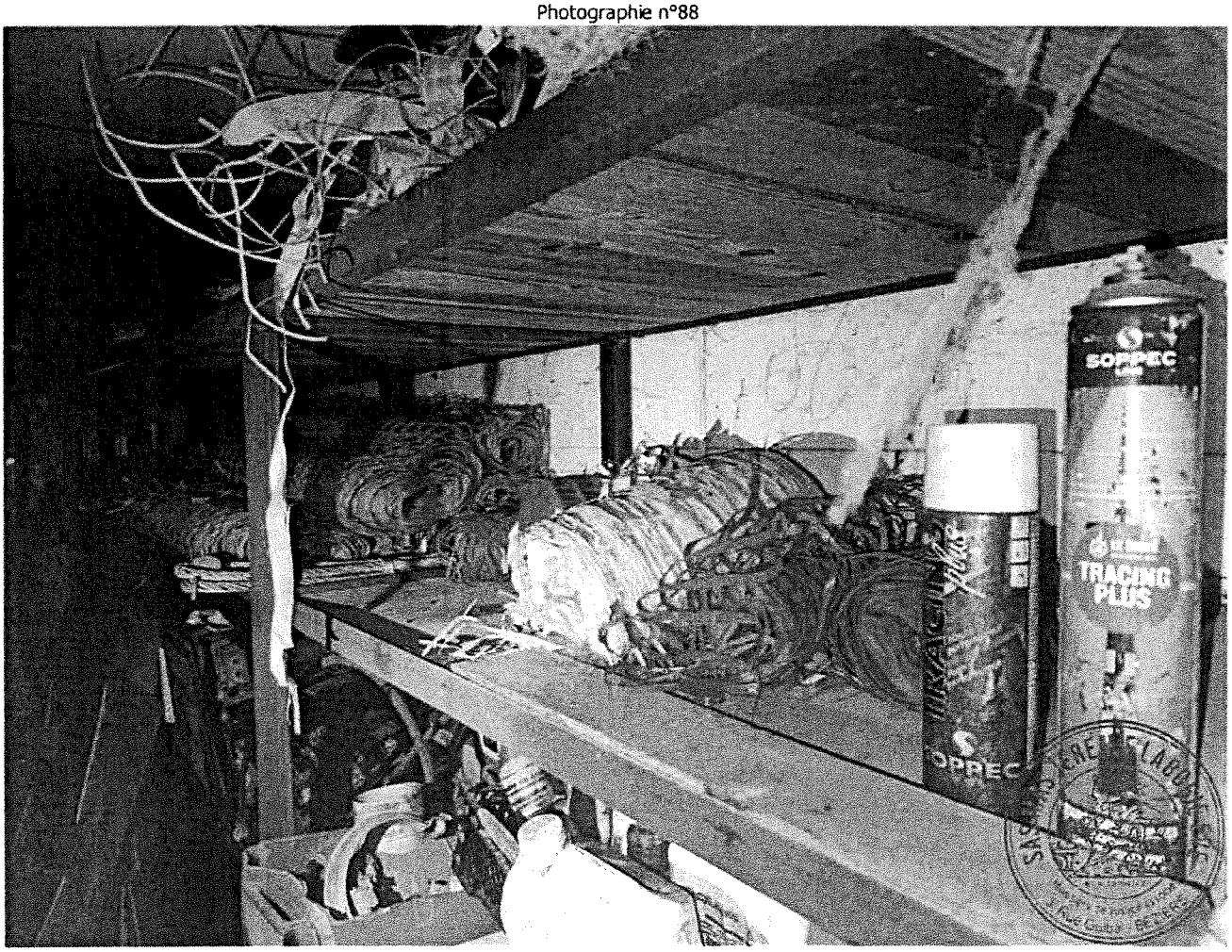

Photographie n°89

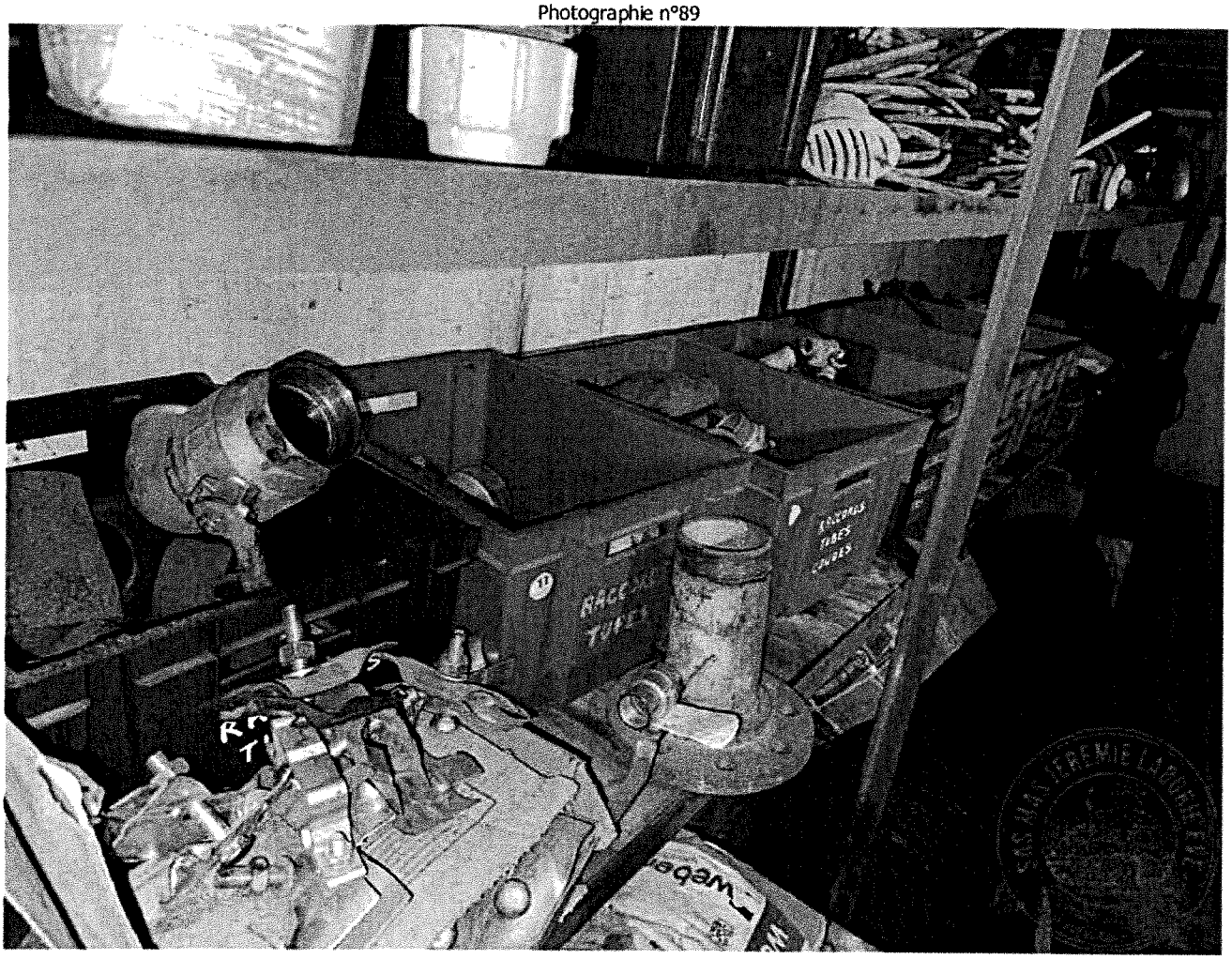

Photographie n°90

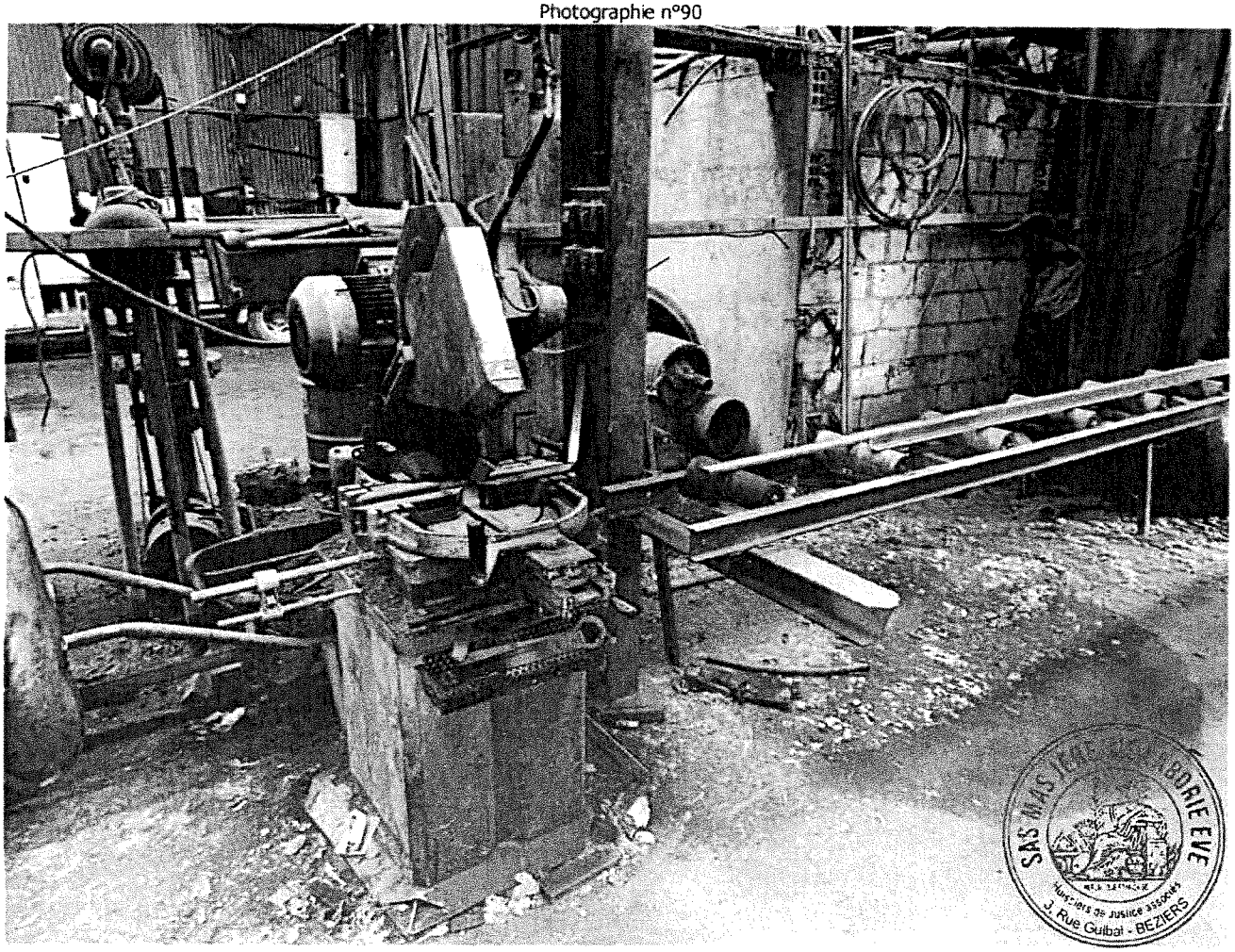

Photographie n°91

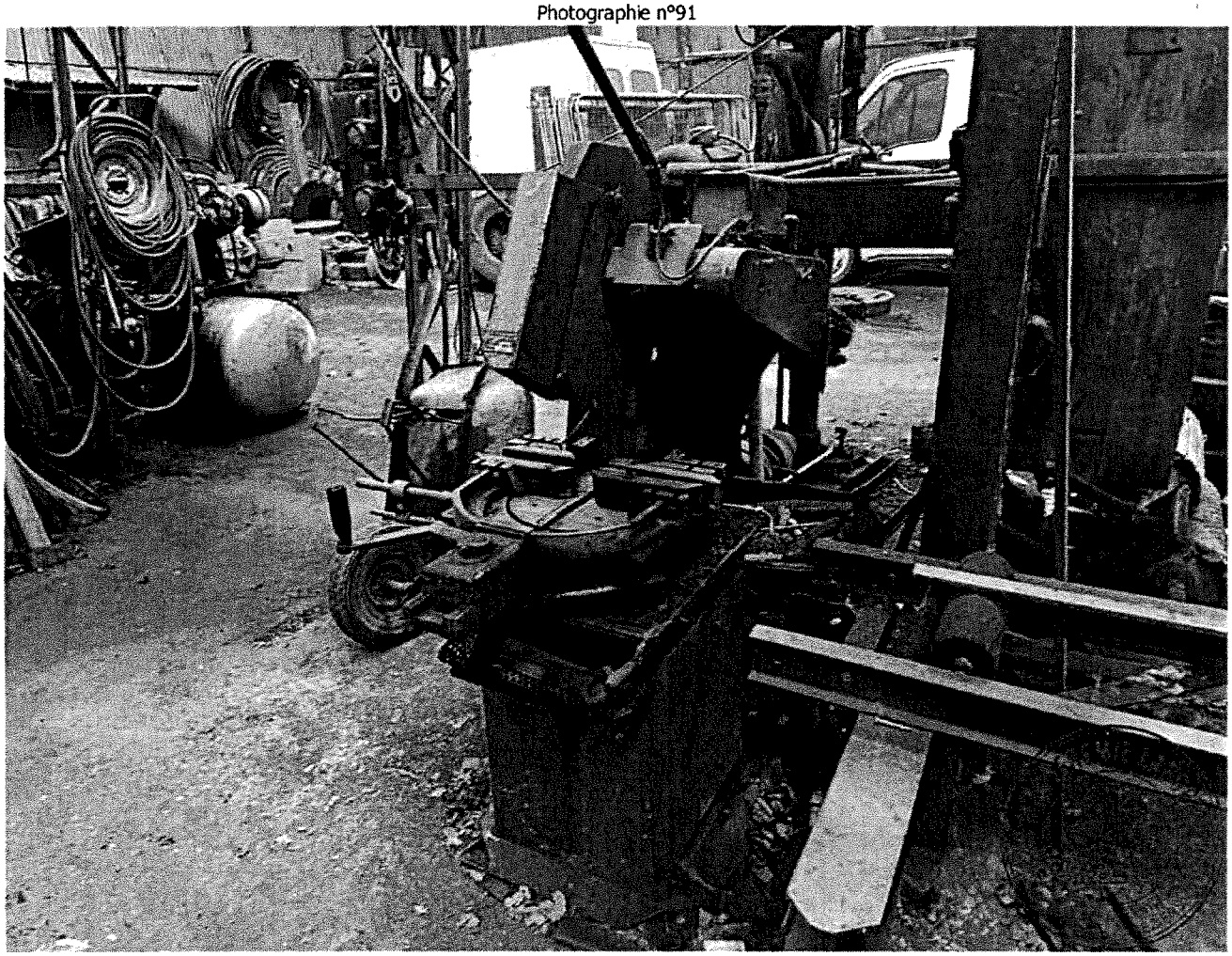

Photographie n°92

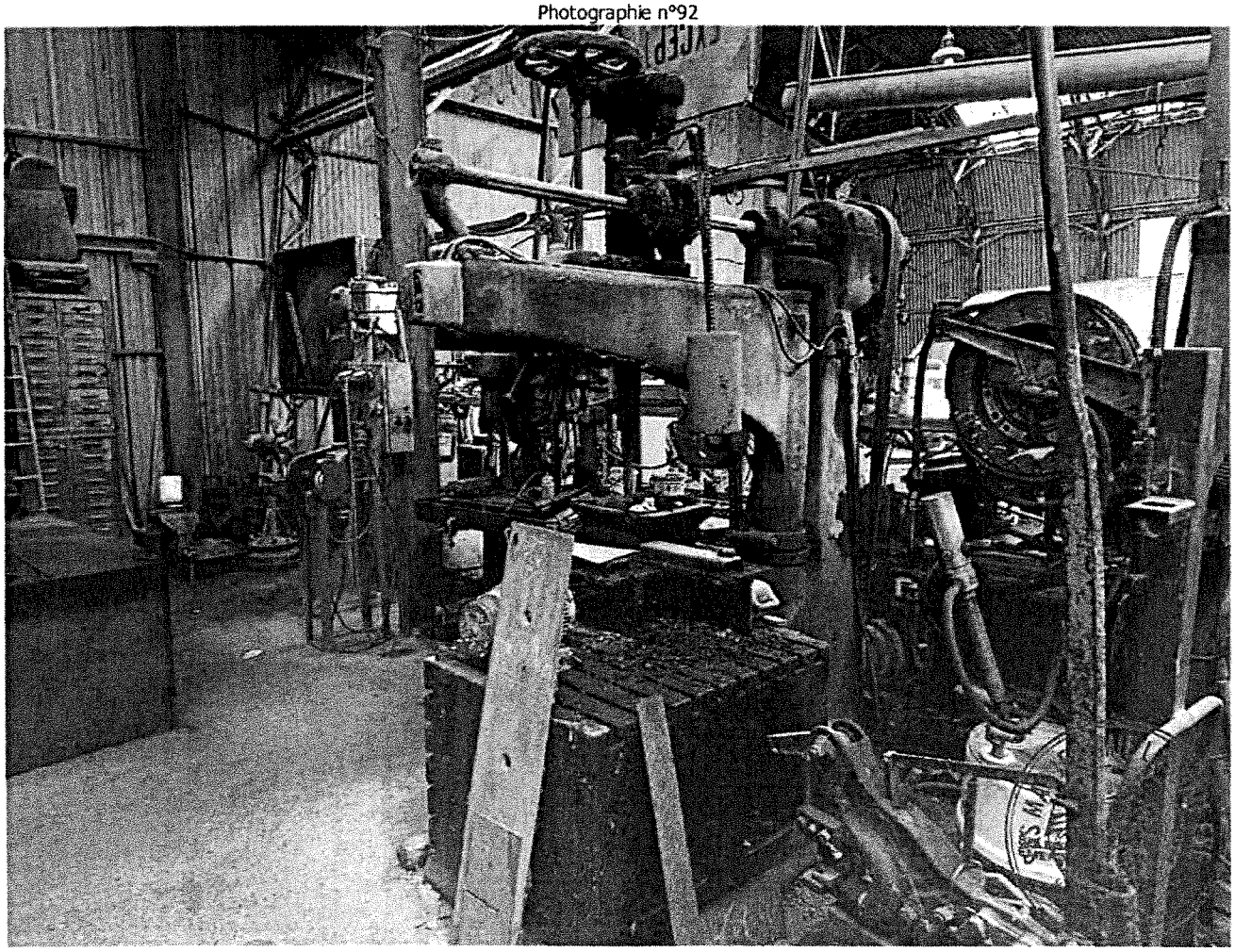

Photographie n°93

Photographie n°94

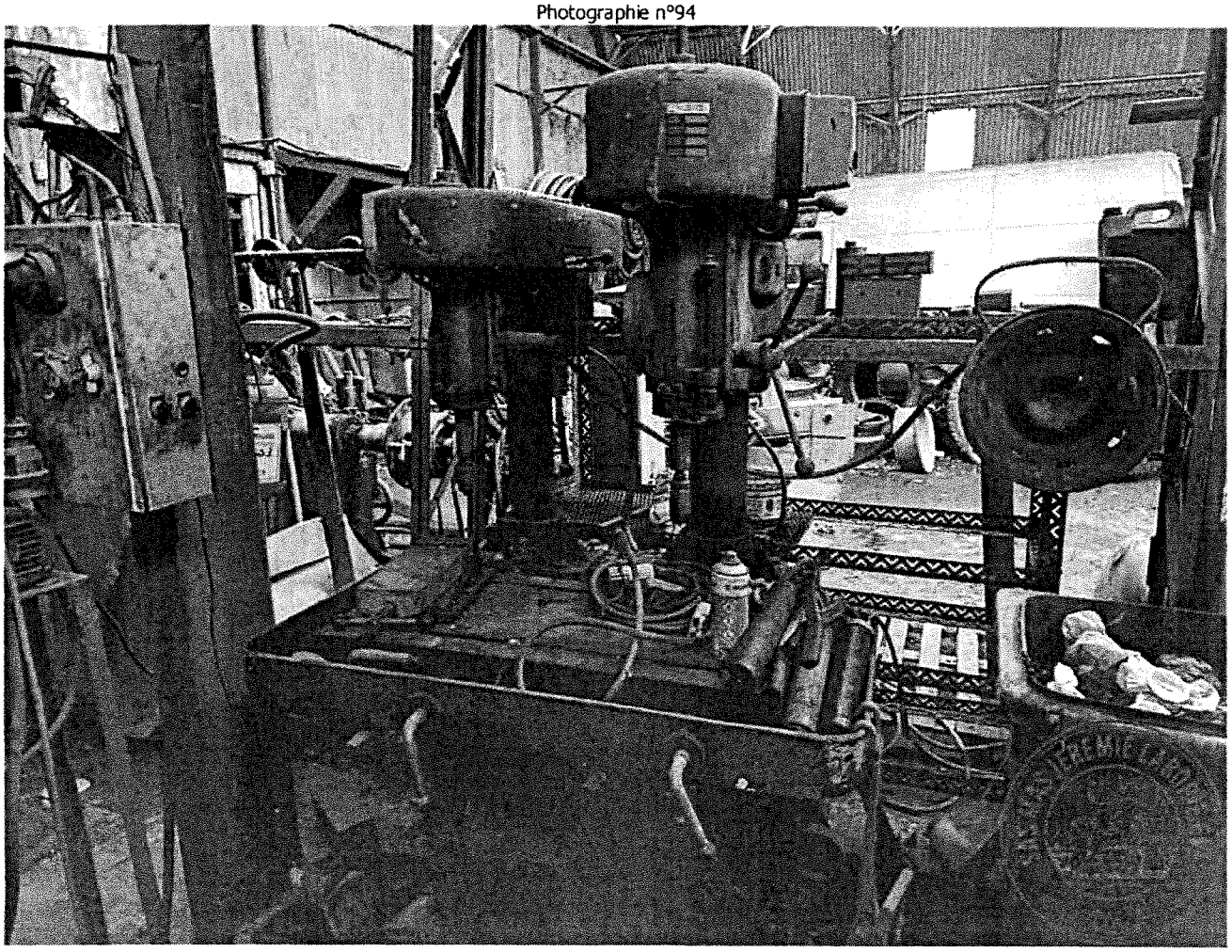

Photographie n°95

Photographie n°96

Photographie n°97

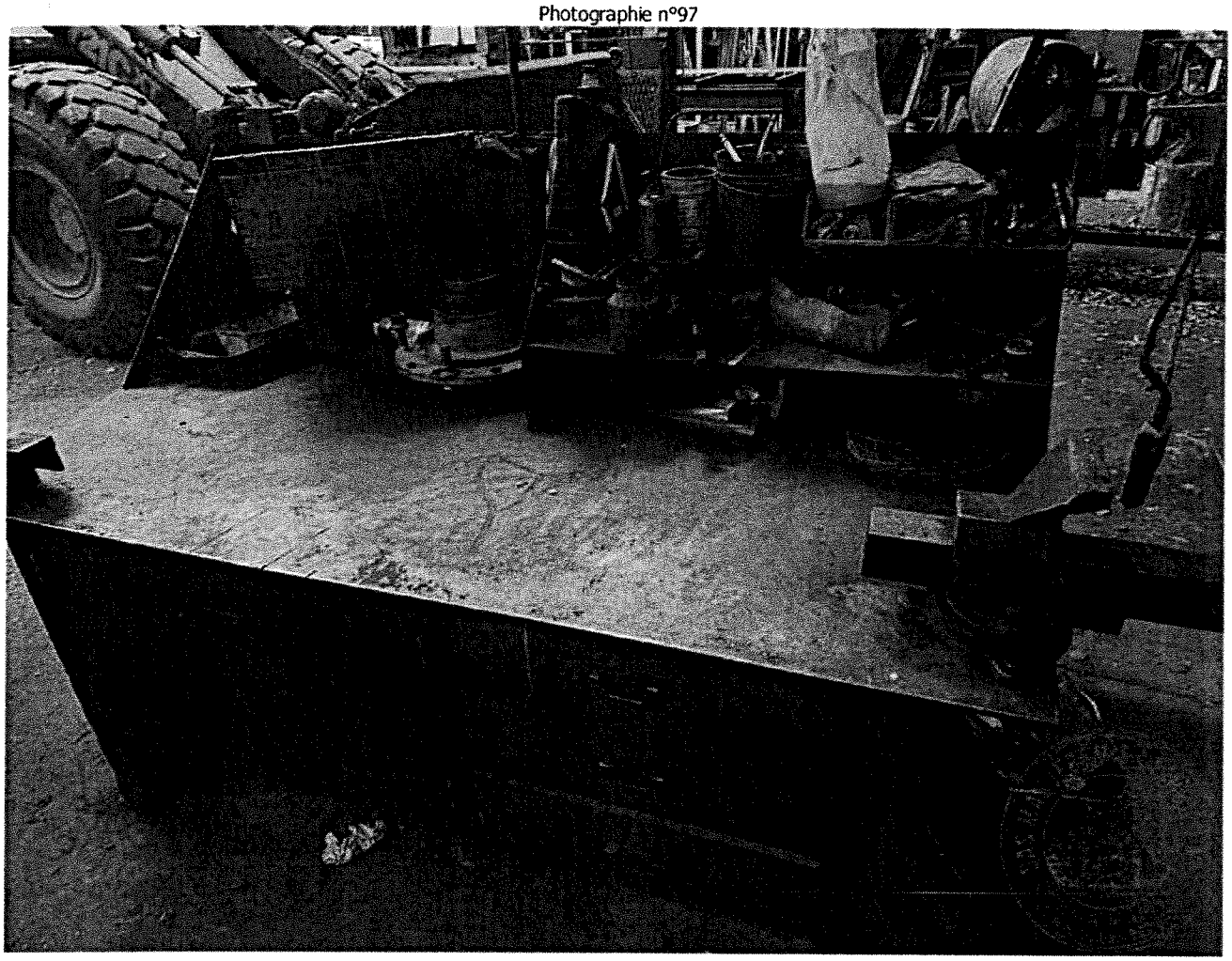

Photographie n°98

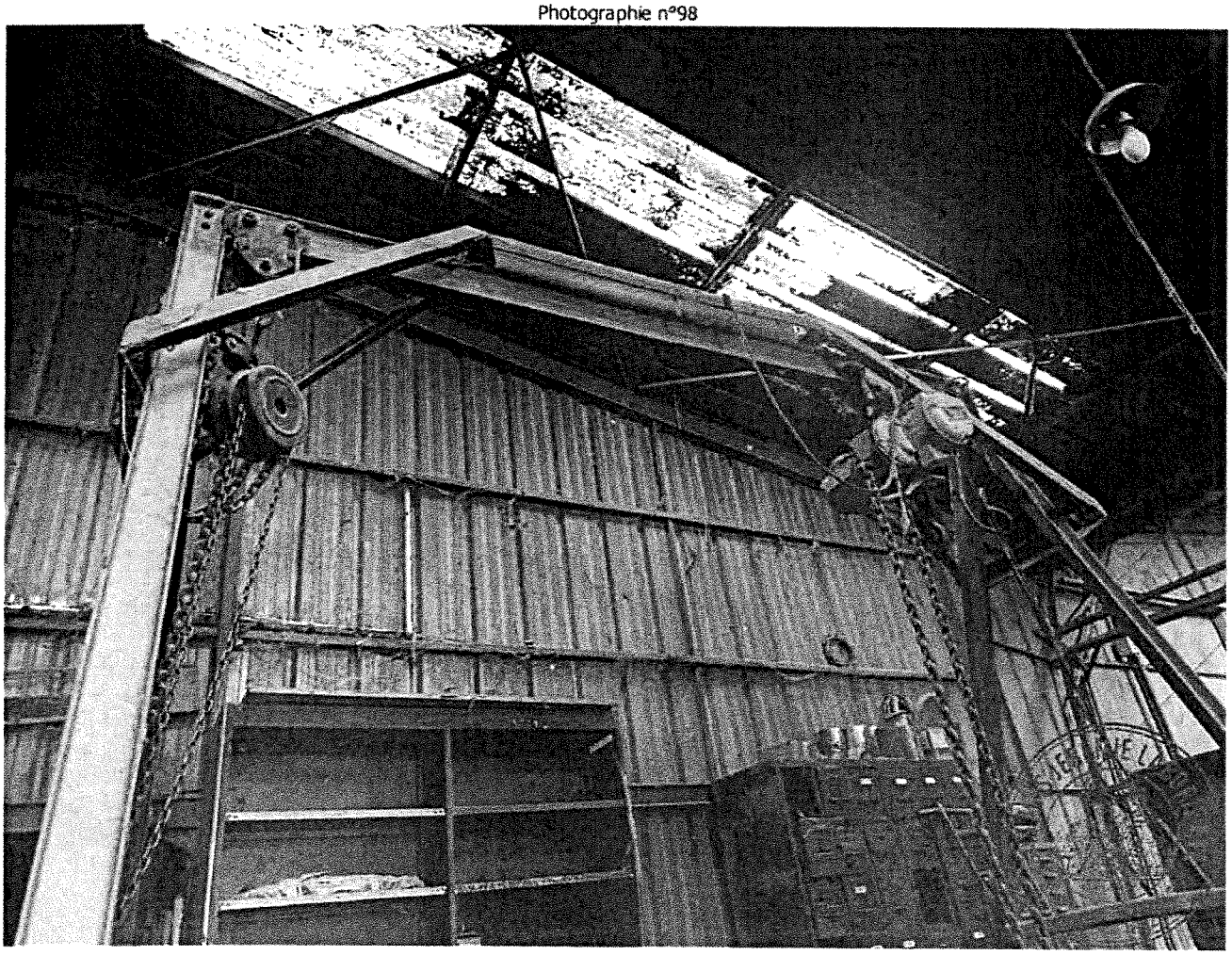

Photographie n°99

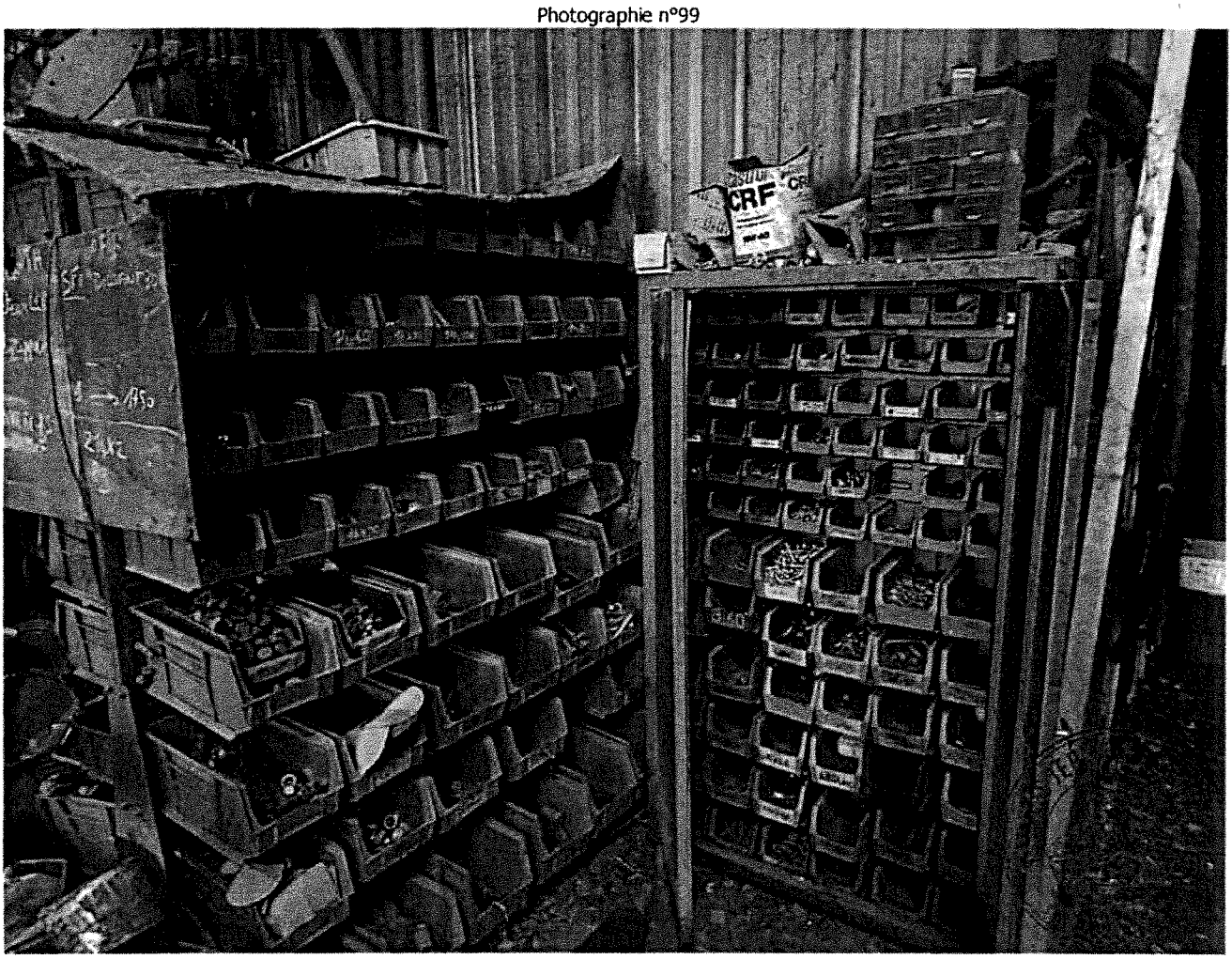


Photographie n°100

Photographie n°101

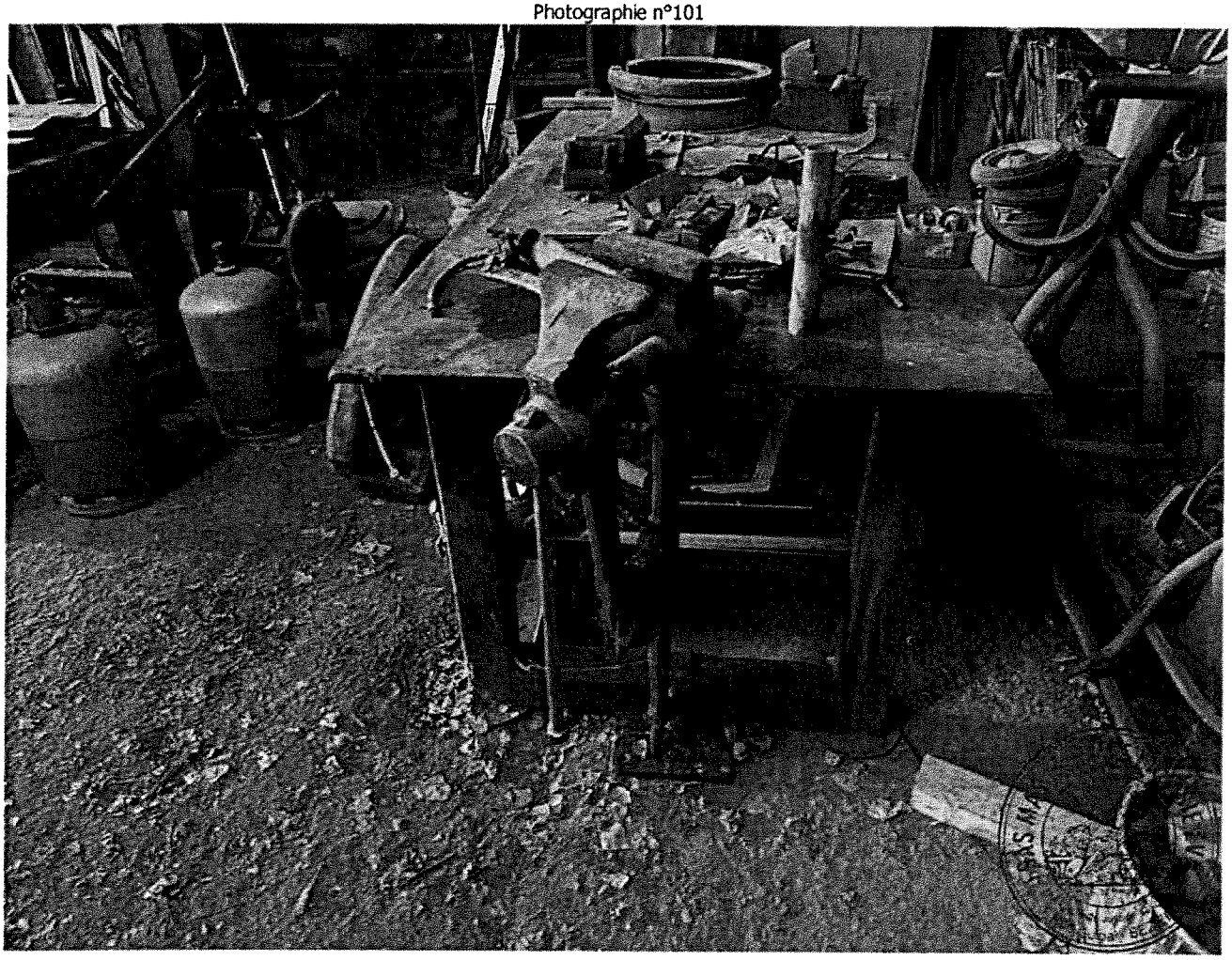

Photographie n°102

Photographie n°103

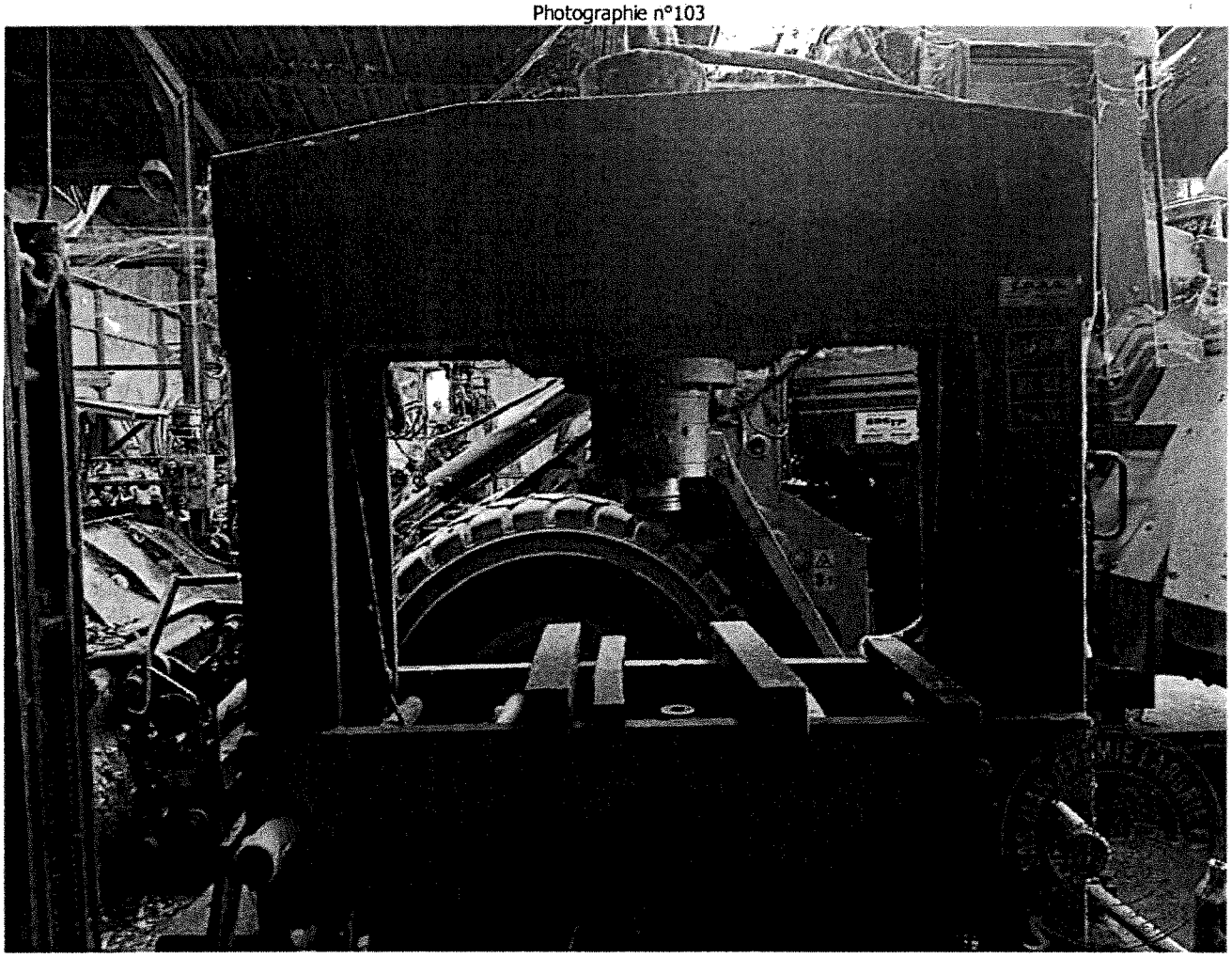

Photographie n°104

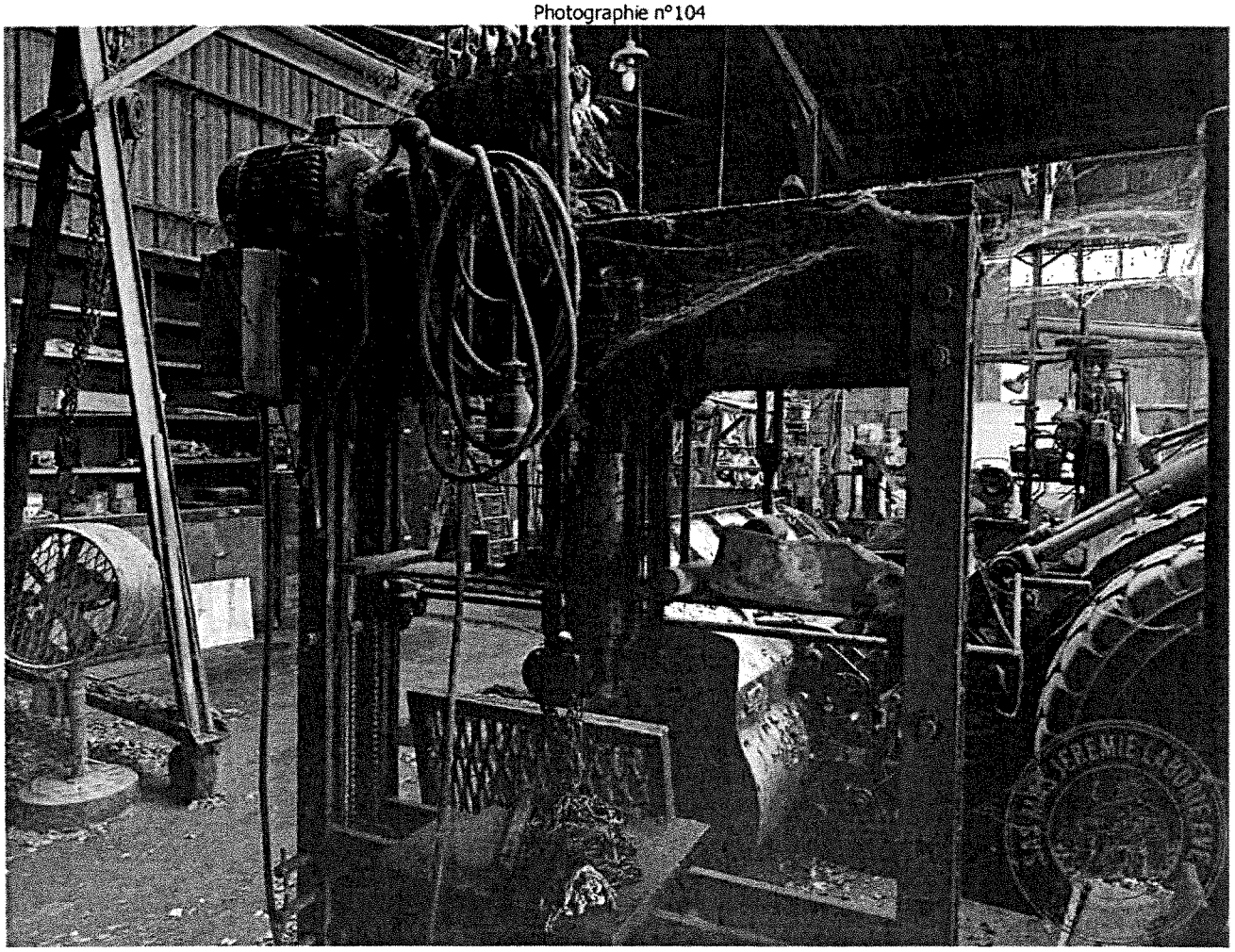

Photographie n°105

Photographie n°106

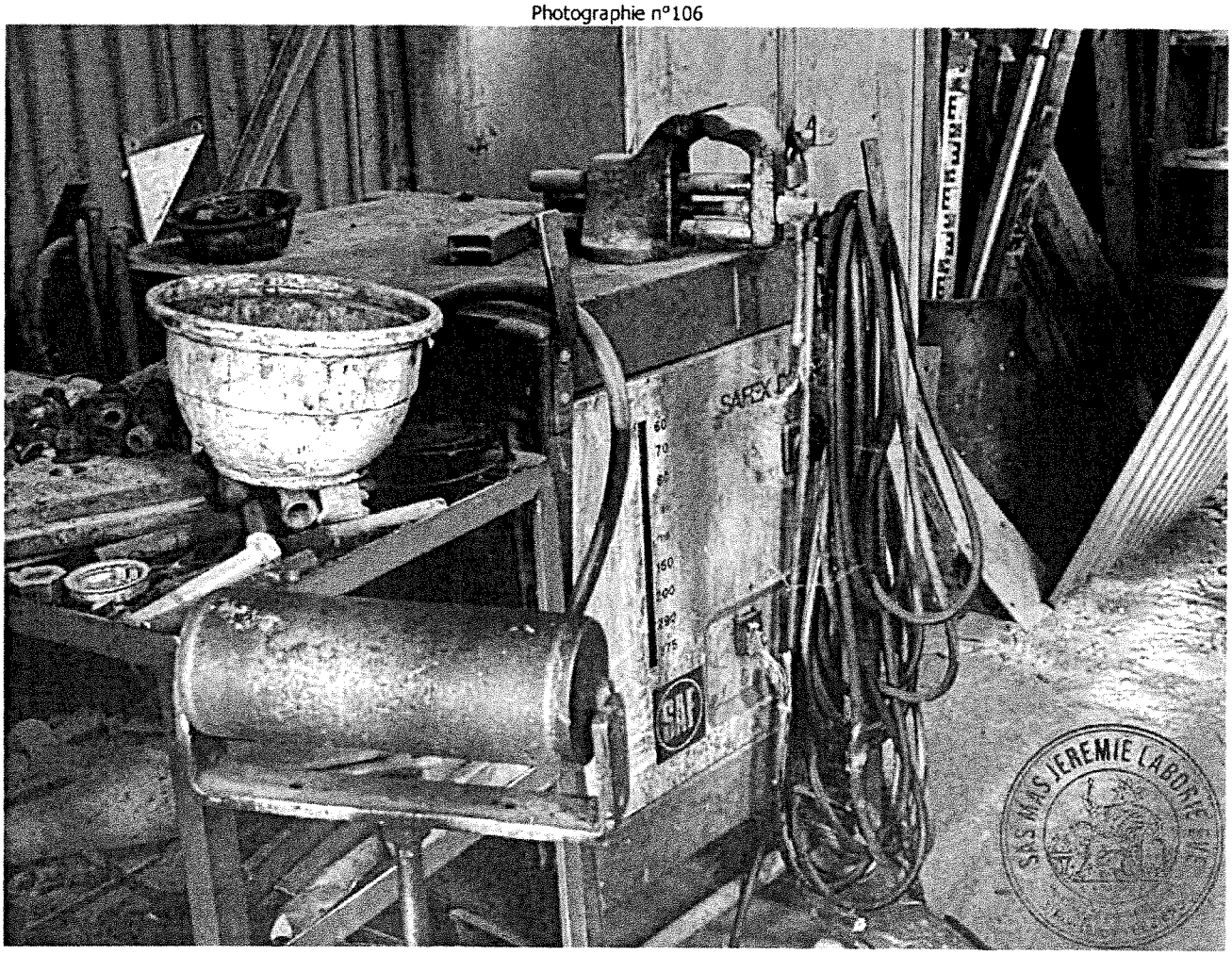

Photographie n°107

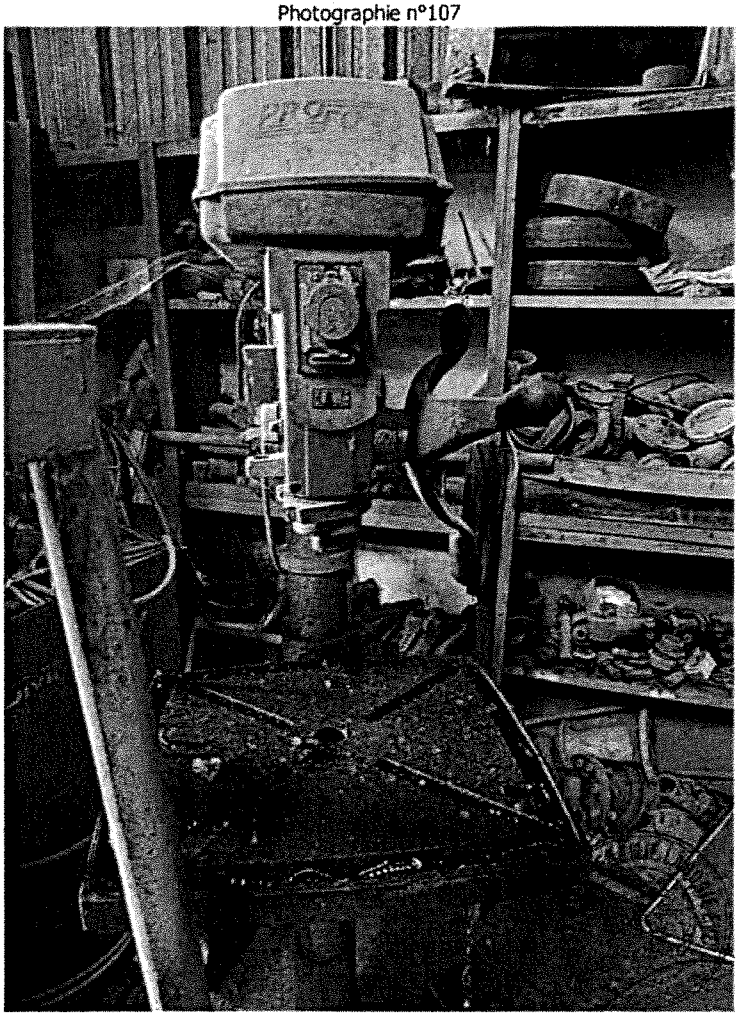

Photographie n°108

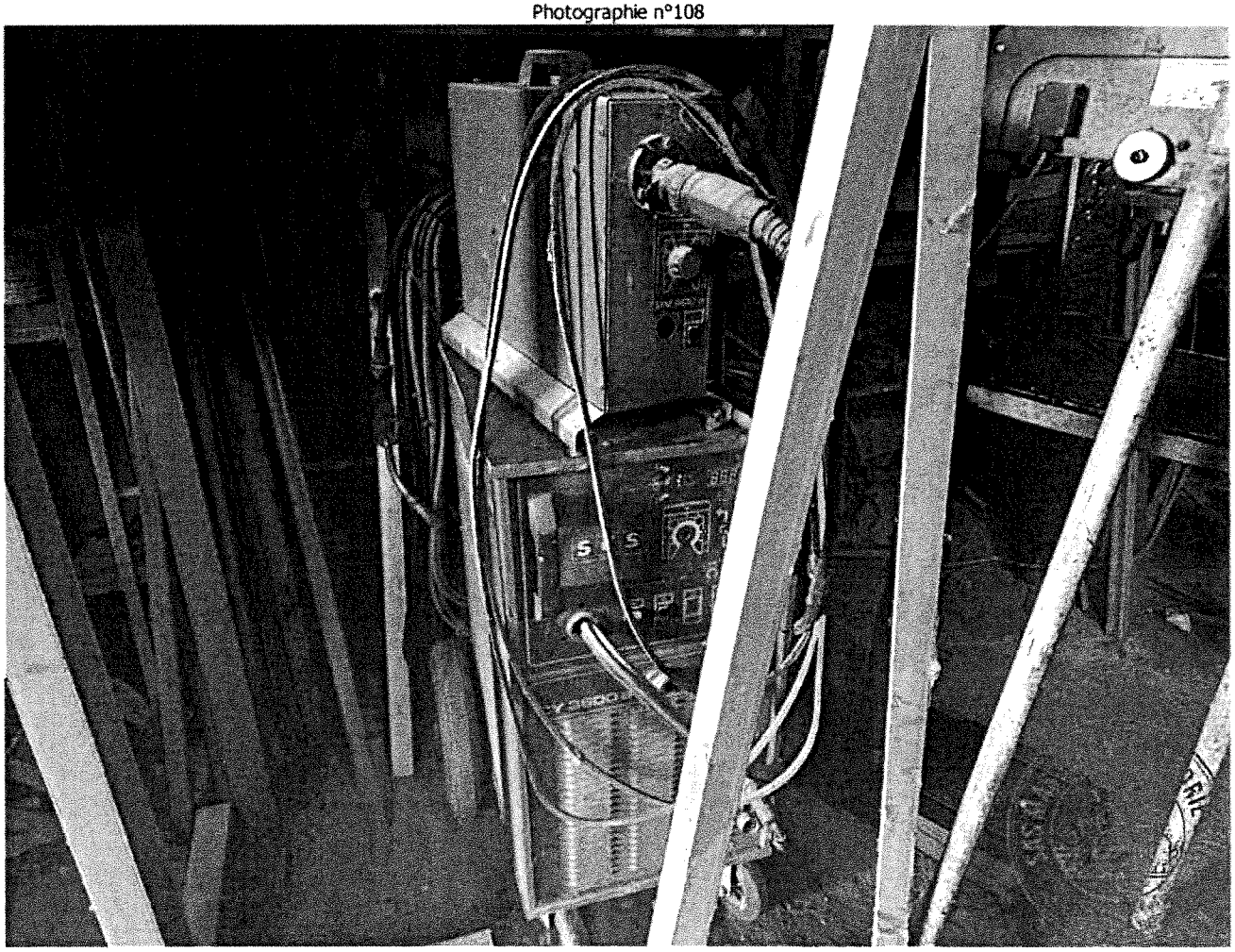

Photographie n°109

Photographie n°110

Photographie n°111

Photographie n°112

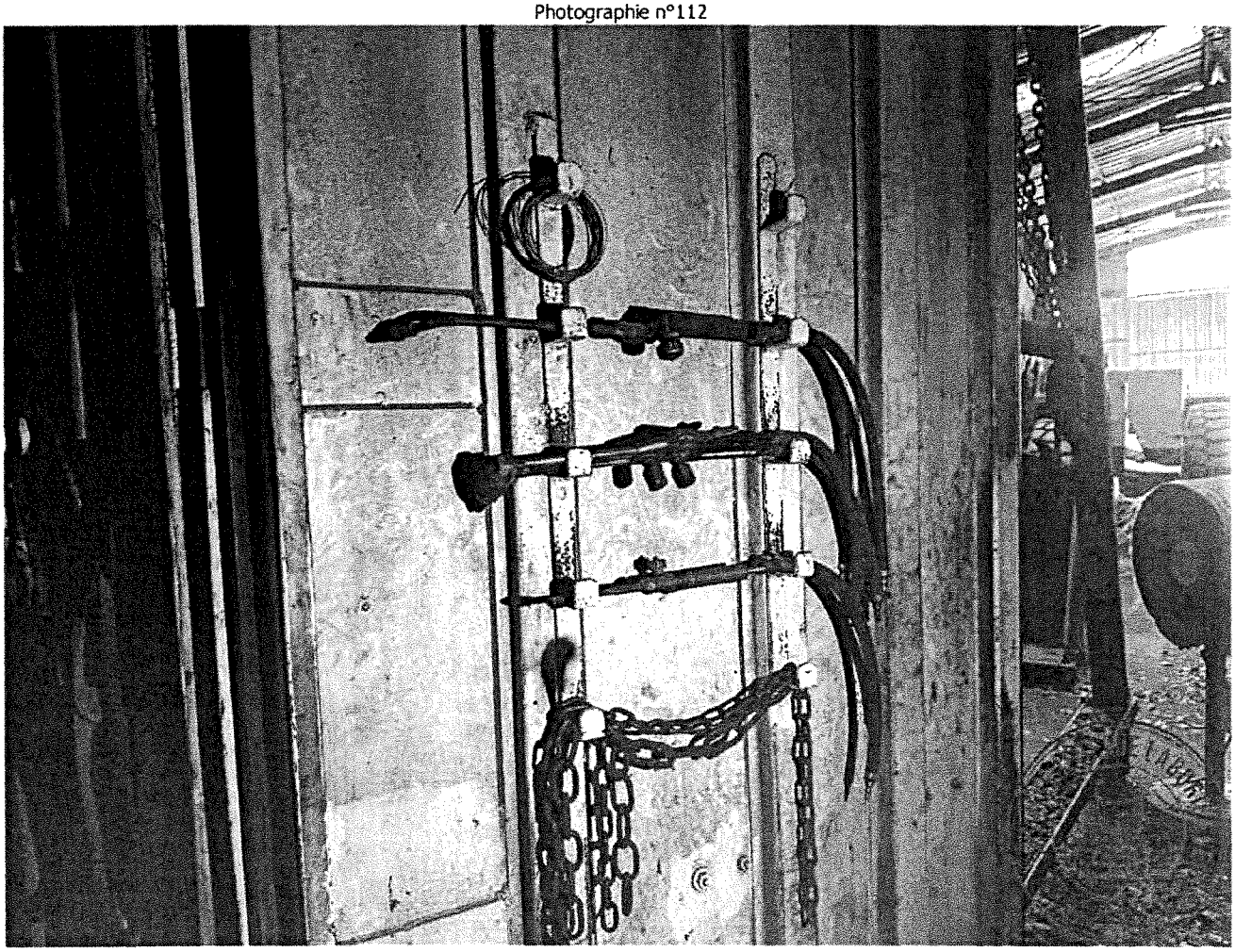

Photographie n°113

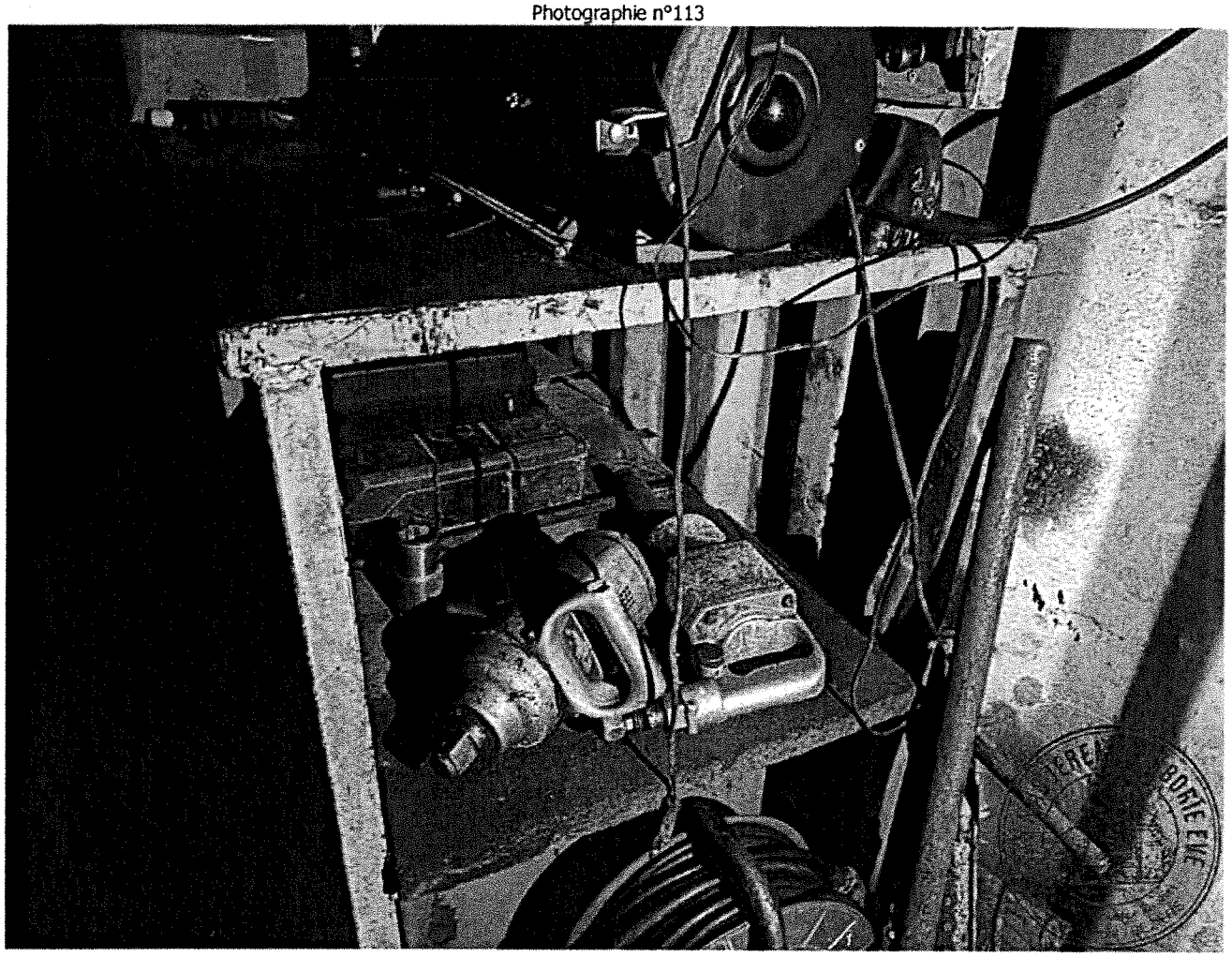

Photographie n°114

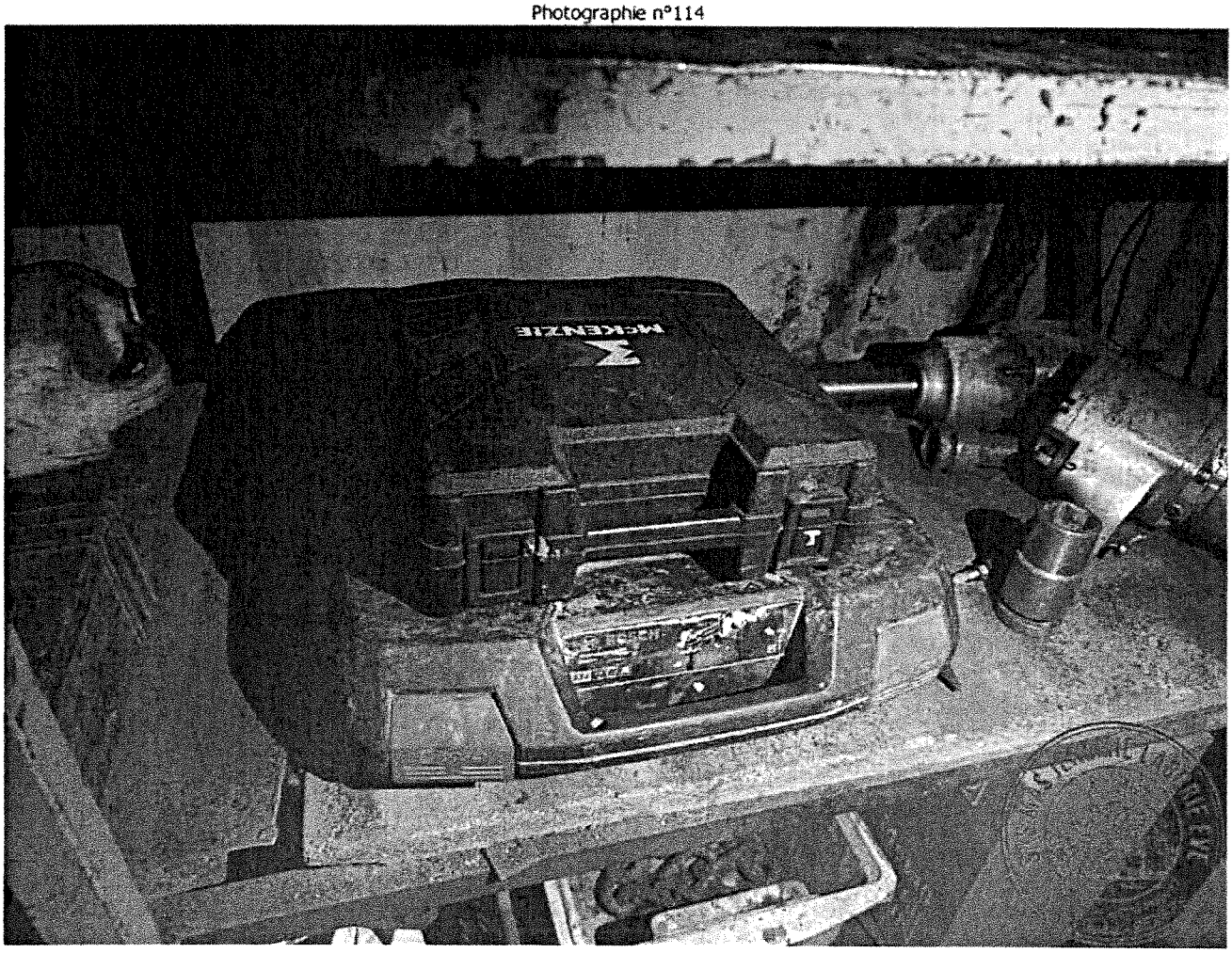

Photographie n°115

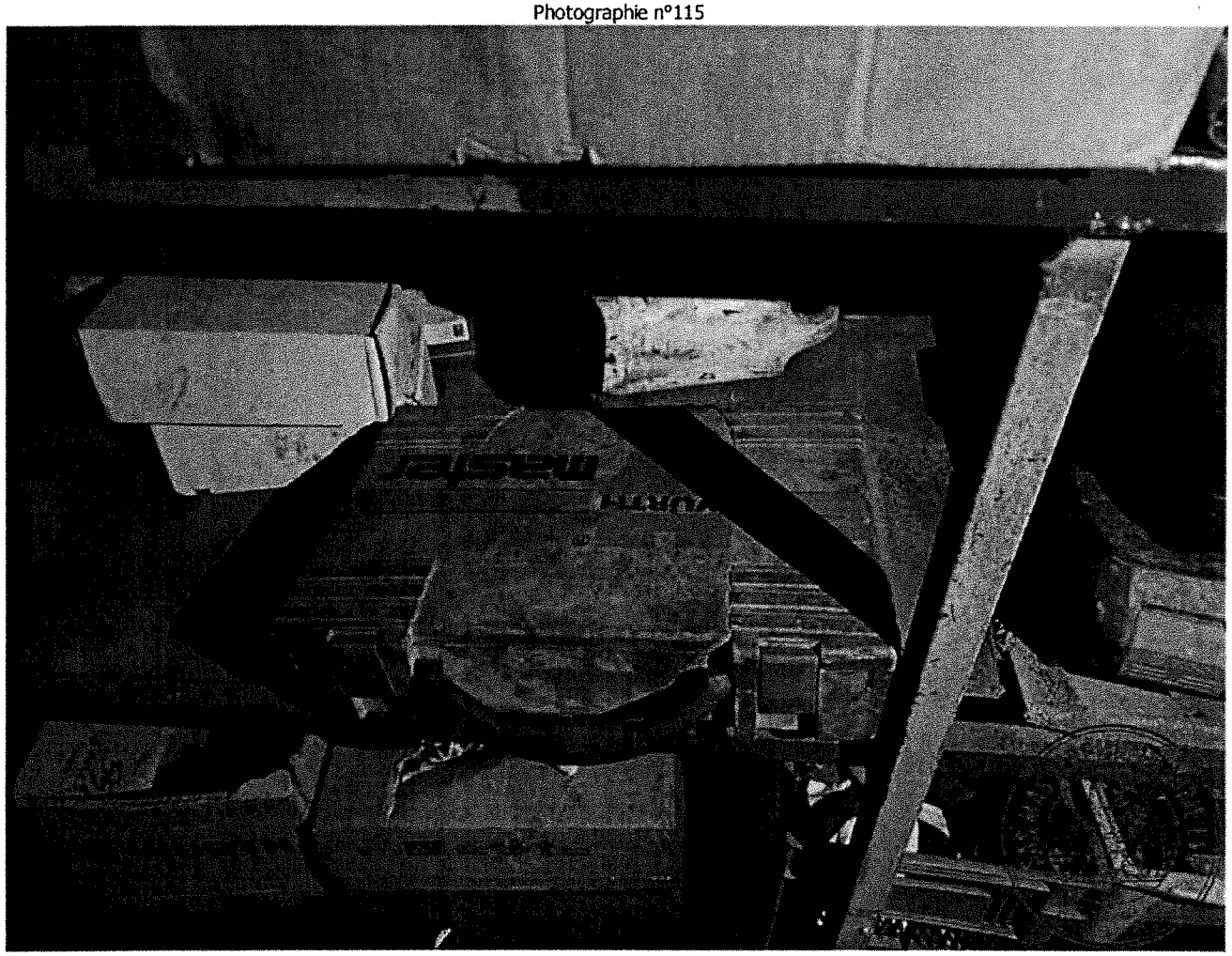

Photographie n°116

Photographie n°117

Photographie n°118

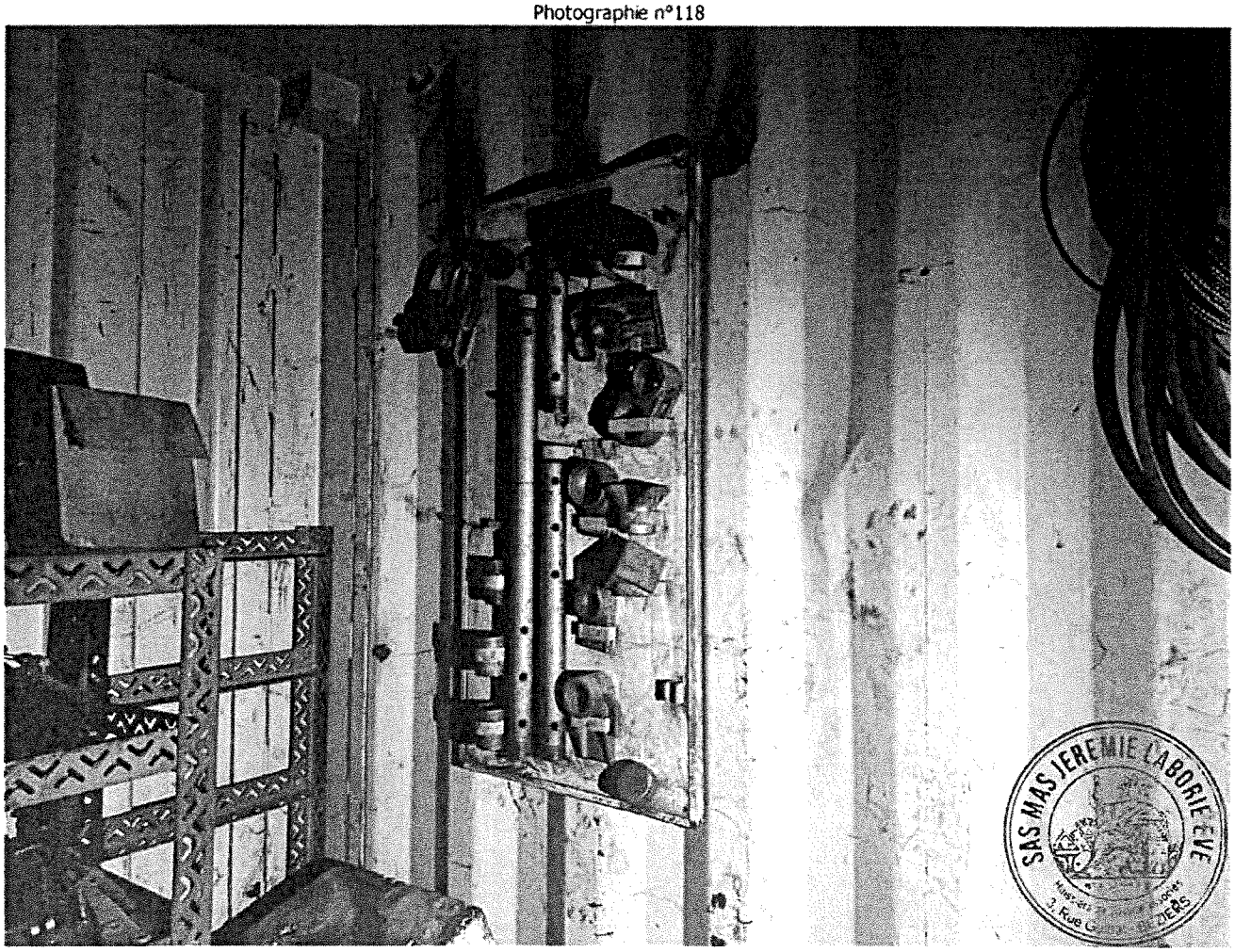

Photographie n°119

Photographie n°120

Photographie n°121

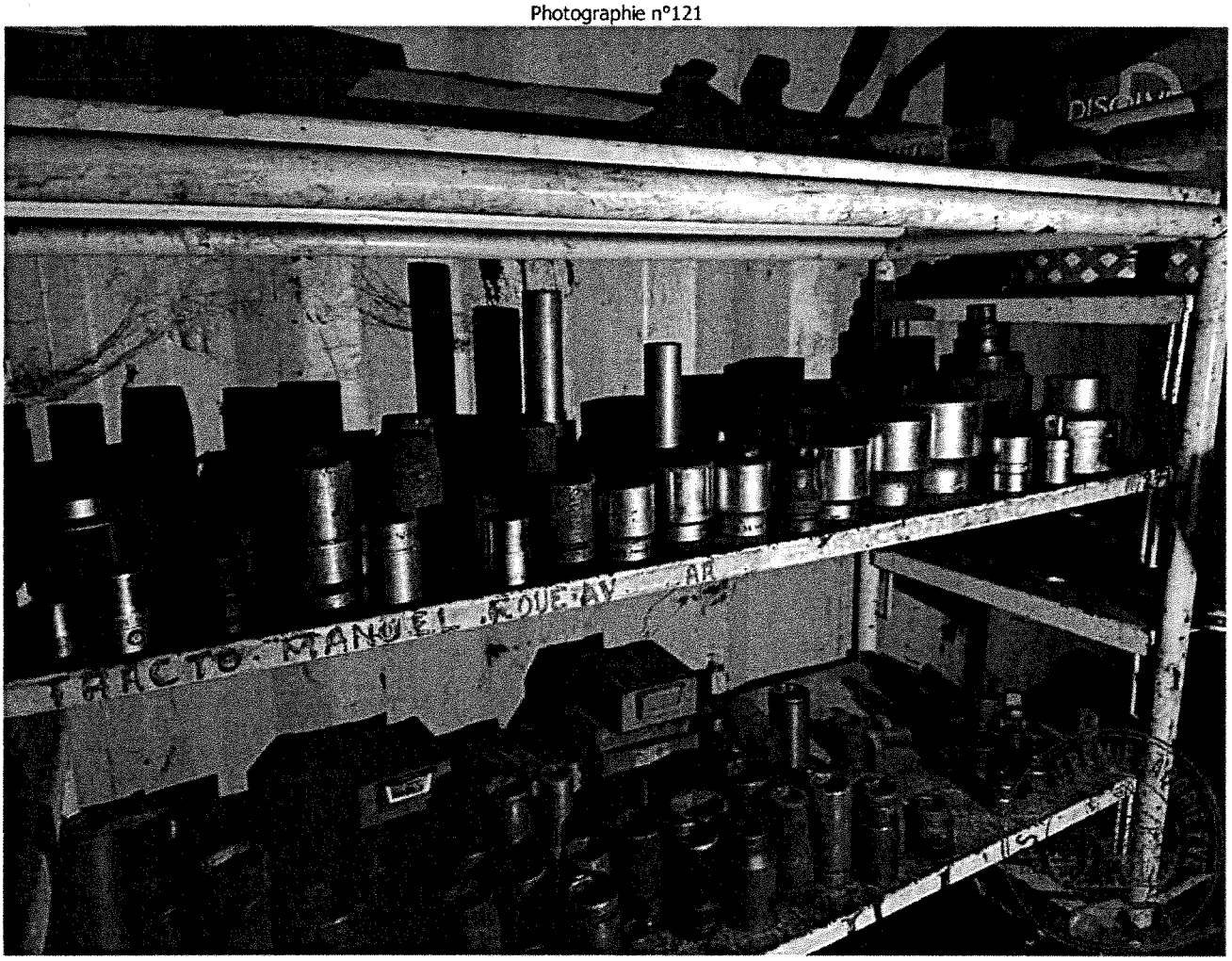


Photographie n°122

Photographie n°123

Photographie n°124

Photographie n°125

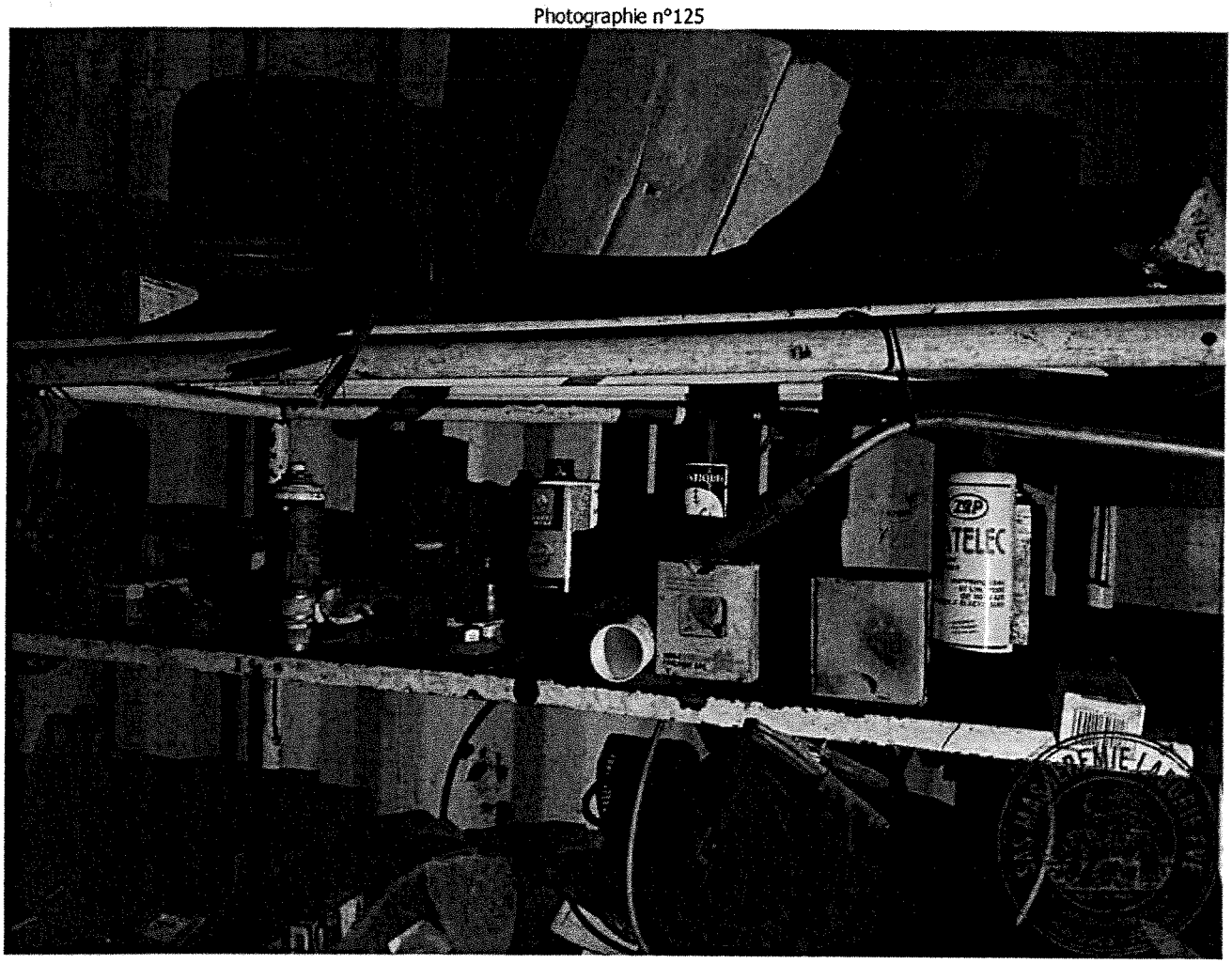

Photographie n°126

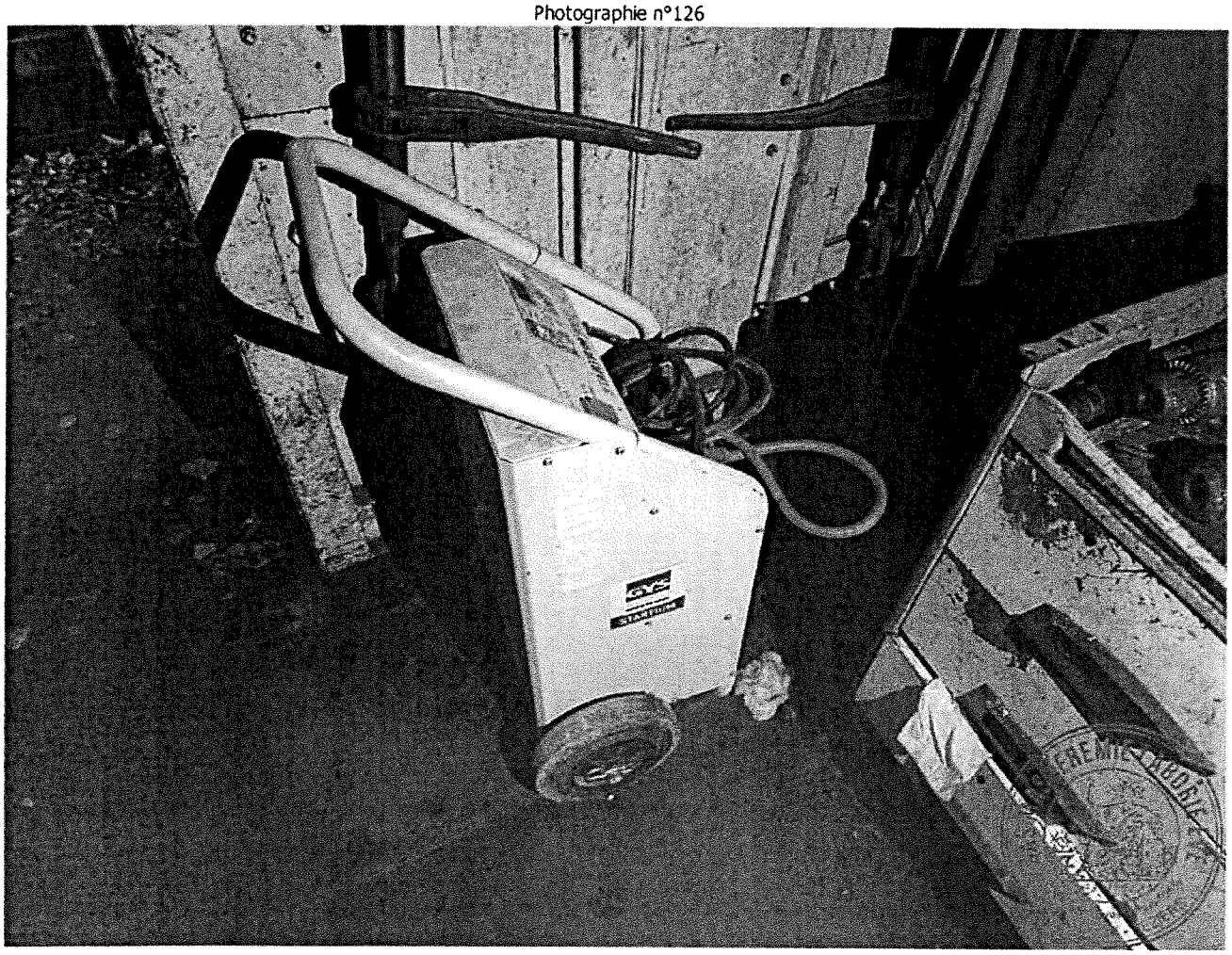

Photographie n°127

Photographie n°128

Photographie n°129

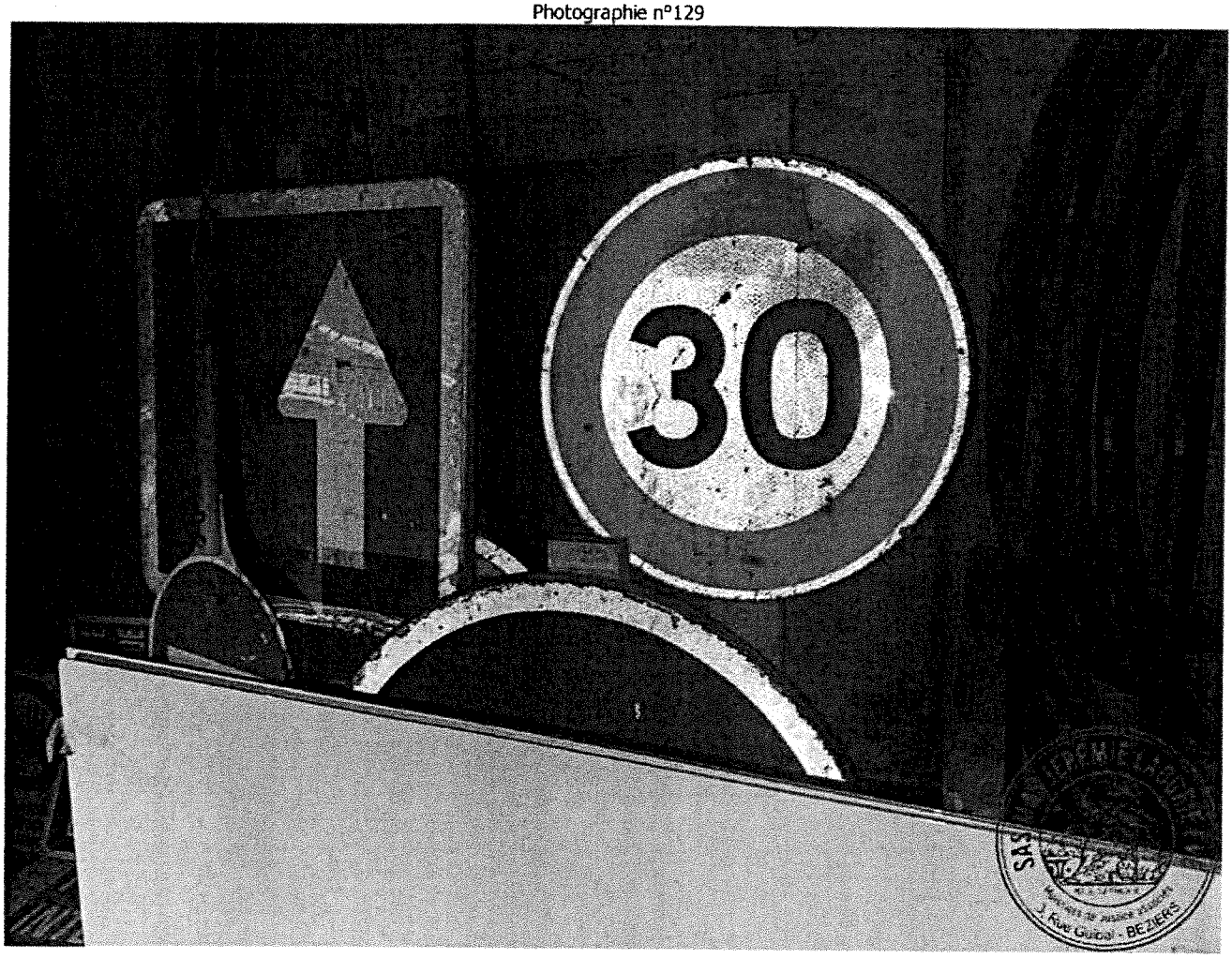


Photographie n°130

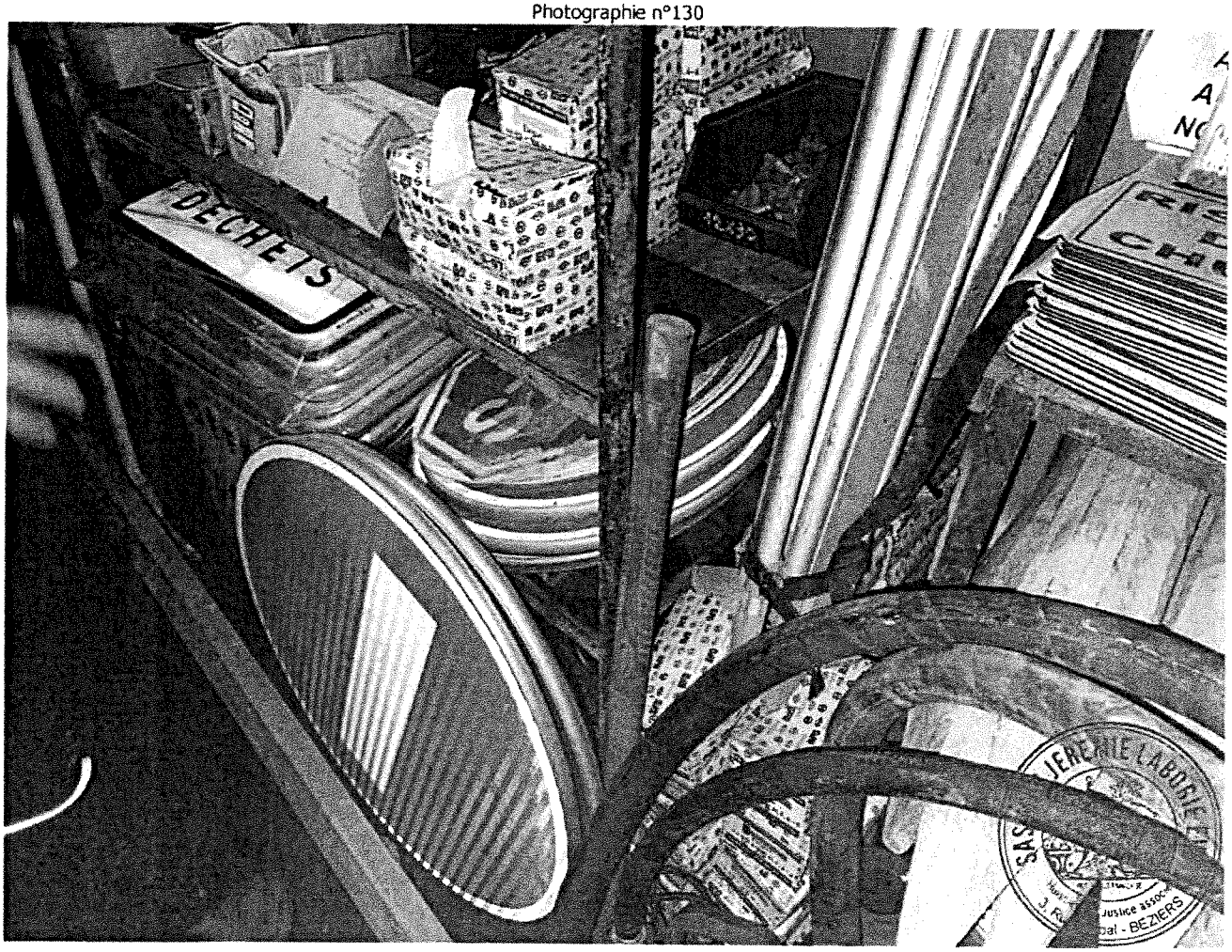

Photographie n°131

Photographie n°132

Photographie n°133

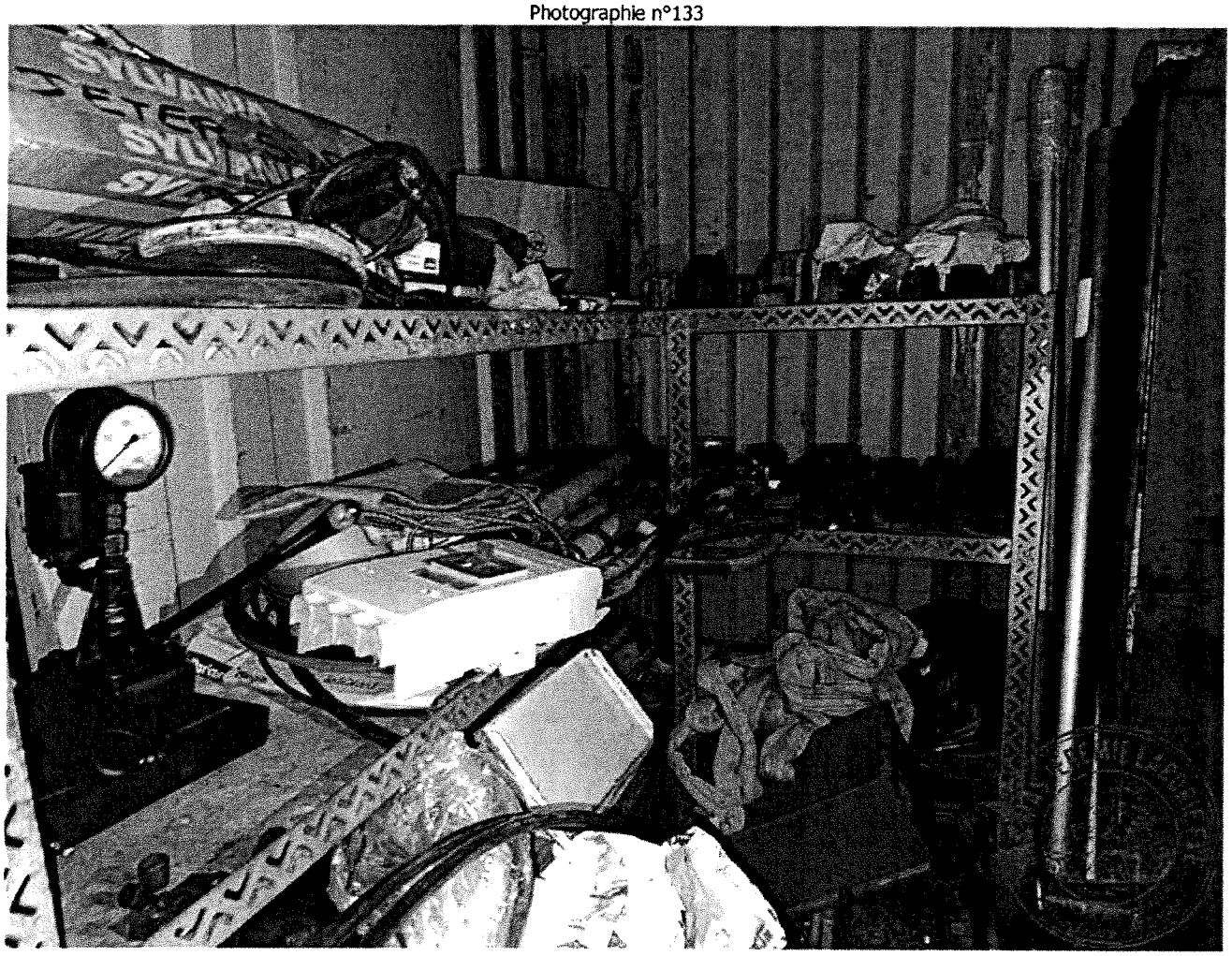

Photographie n°134

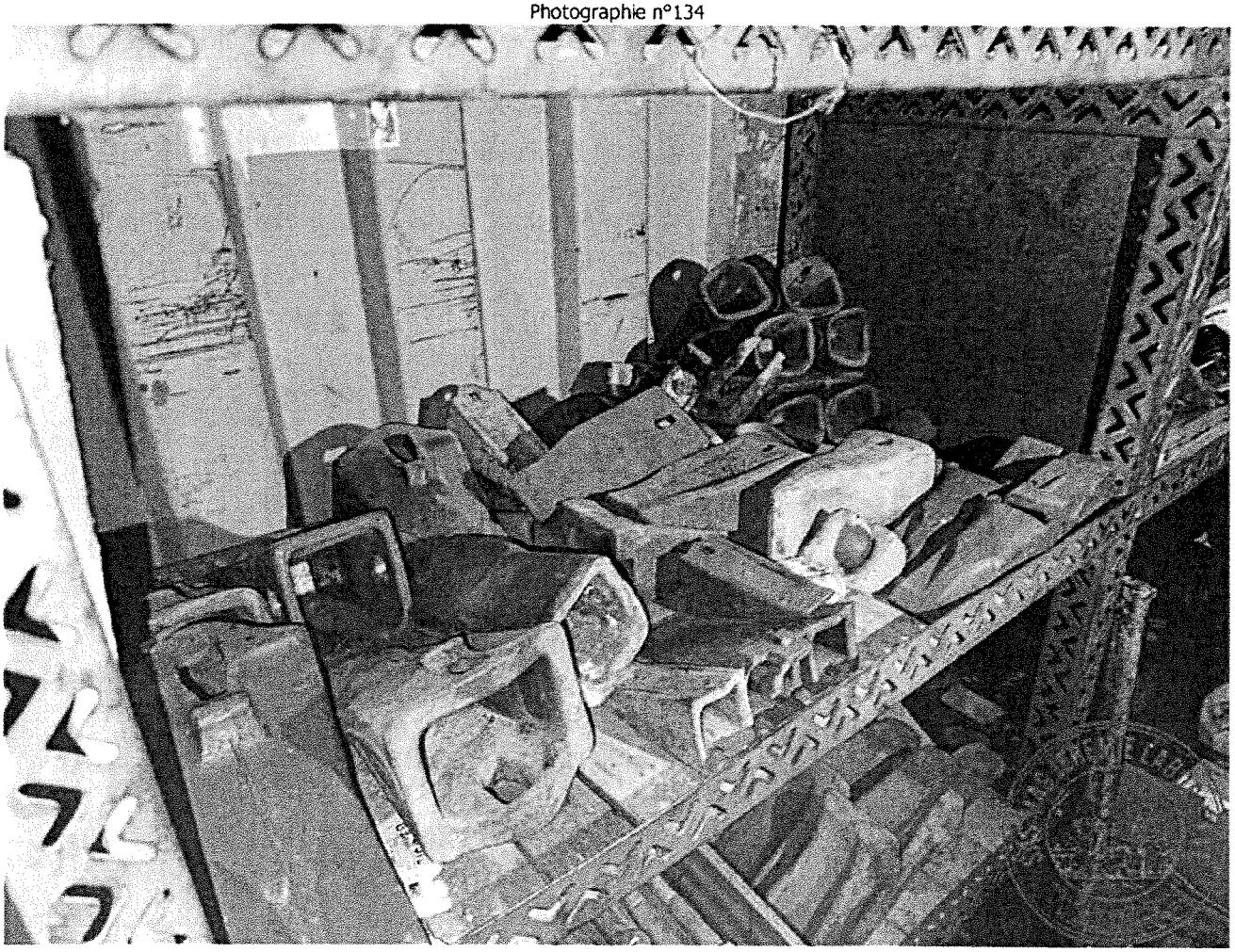

Photographie n°135

Photographie n°136

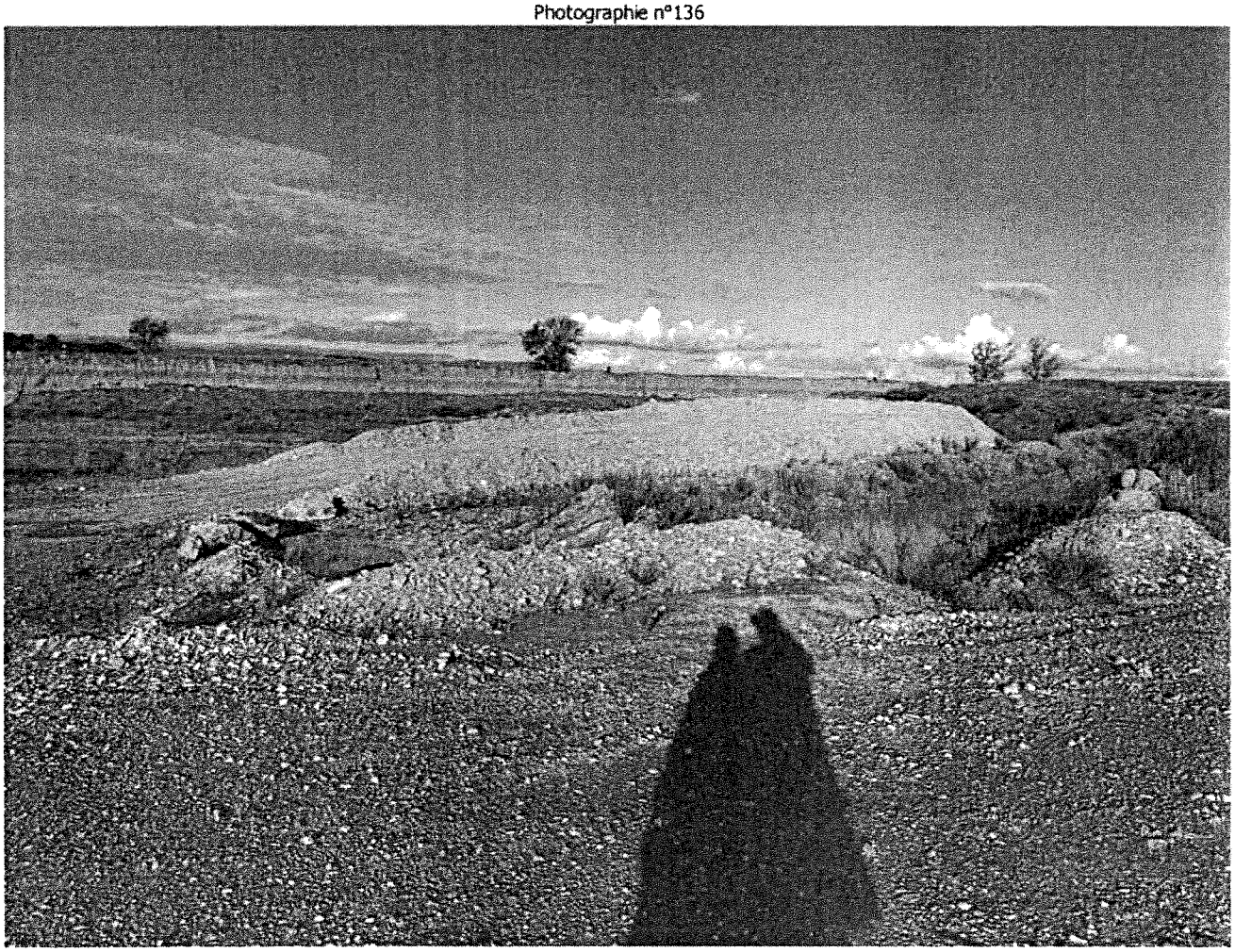

Photographie n°137

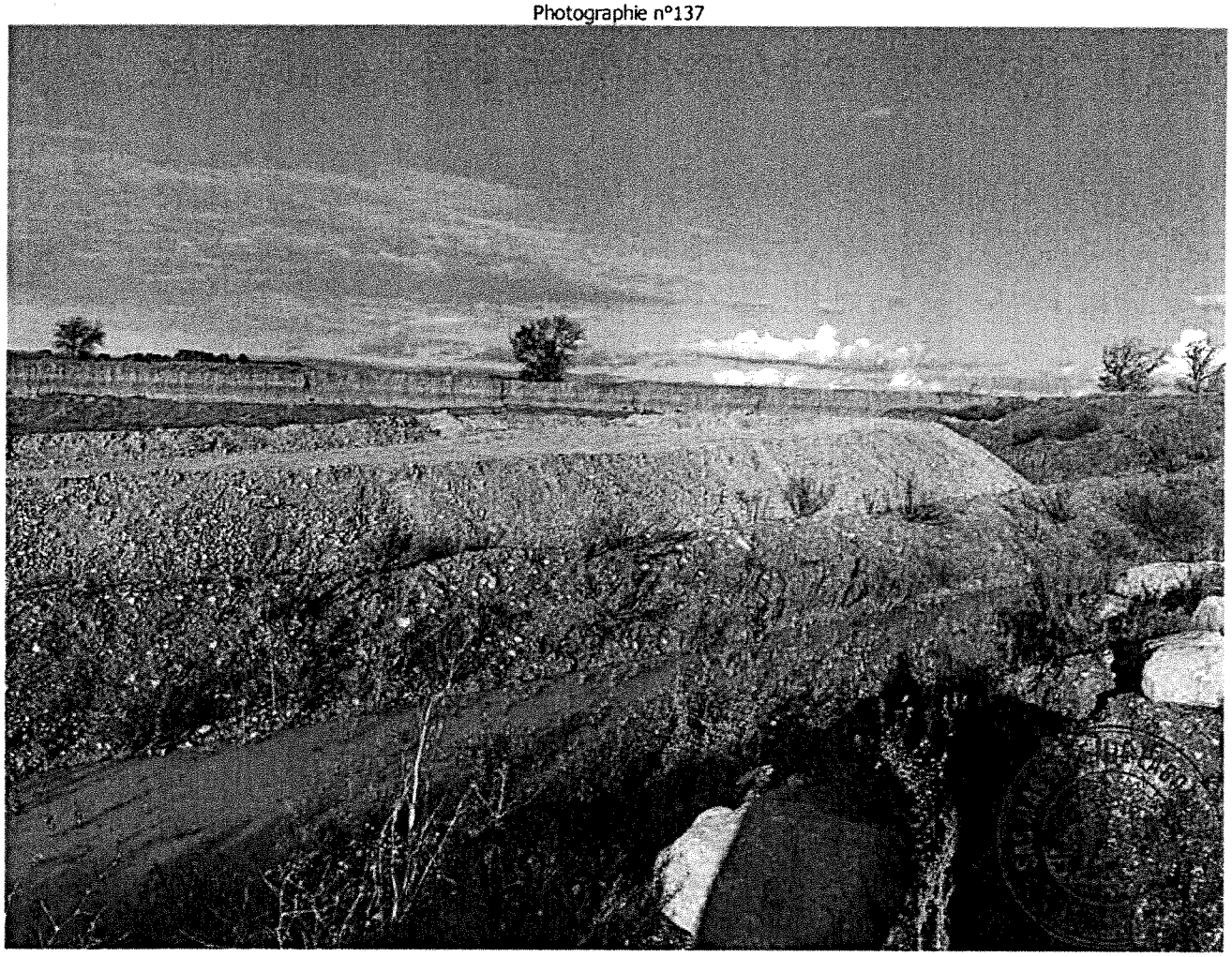

Photographie n°138

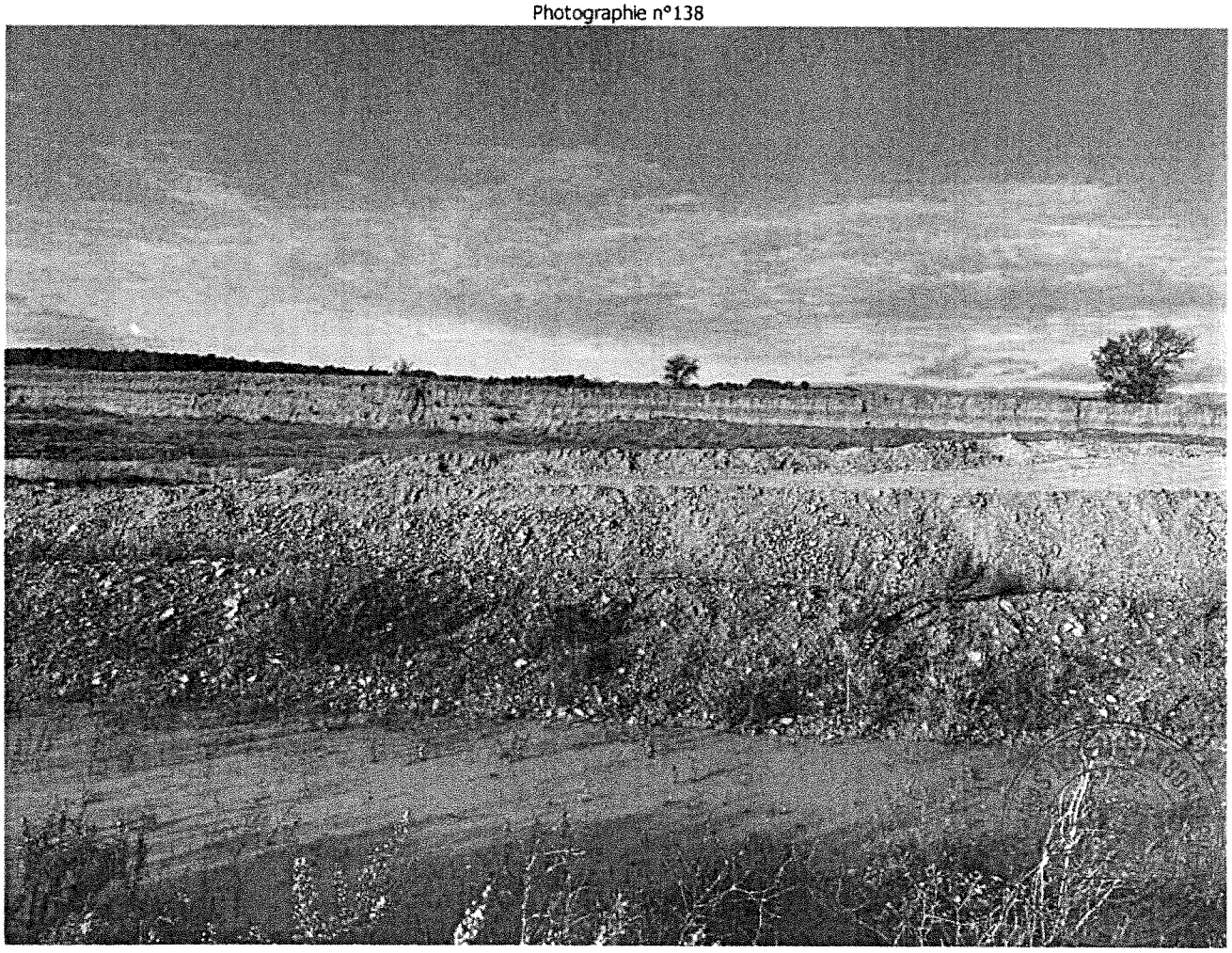

Photographie n°139

l'inventaire de l'actif mobilier suivant :

L'inventaire s'effectue sur 2 sites principaux : site de Millegrand à 11800 T
11000 CARCASSONNE.

SAS MAS JEREMIE LABORIE EVI

| Désignation | V cont d' |
|---|---|
| **SITE N° 9 CHEMIN DE LA COOPERATIVE 11800 TREBES** | |
| 1 photocopieur de marque TRIUMPH ADLER 2500ci (location) photo n°1) | 1 |
| 1 véhicule PEUGEOT 206 société XAD immatriculé 2105 PX 11, 76714 km (mauvais état) (photo n° 2) | |

Photographie n°140

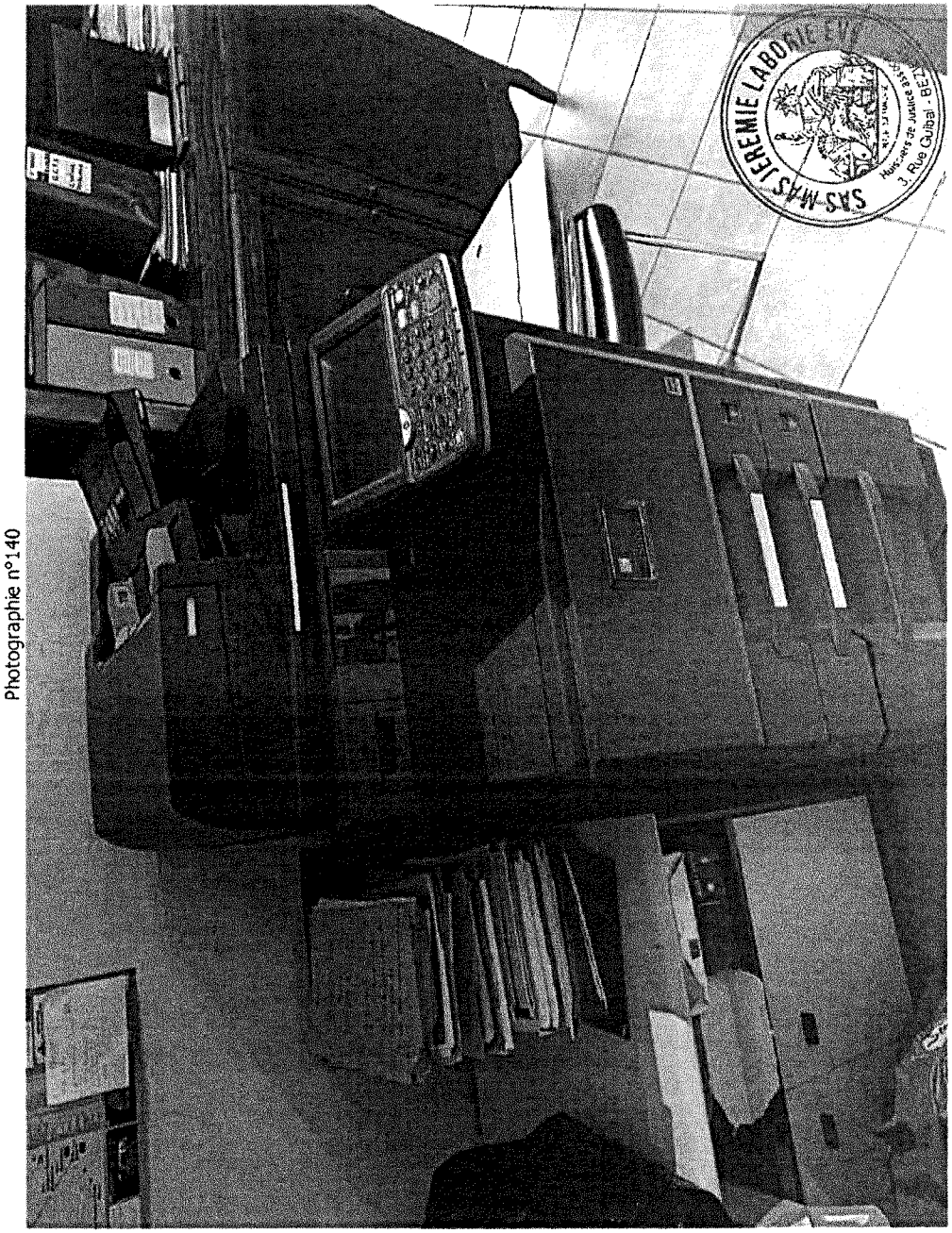

Photographie n°141

Photographie n°142

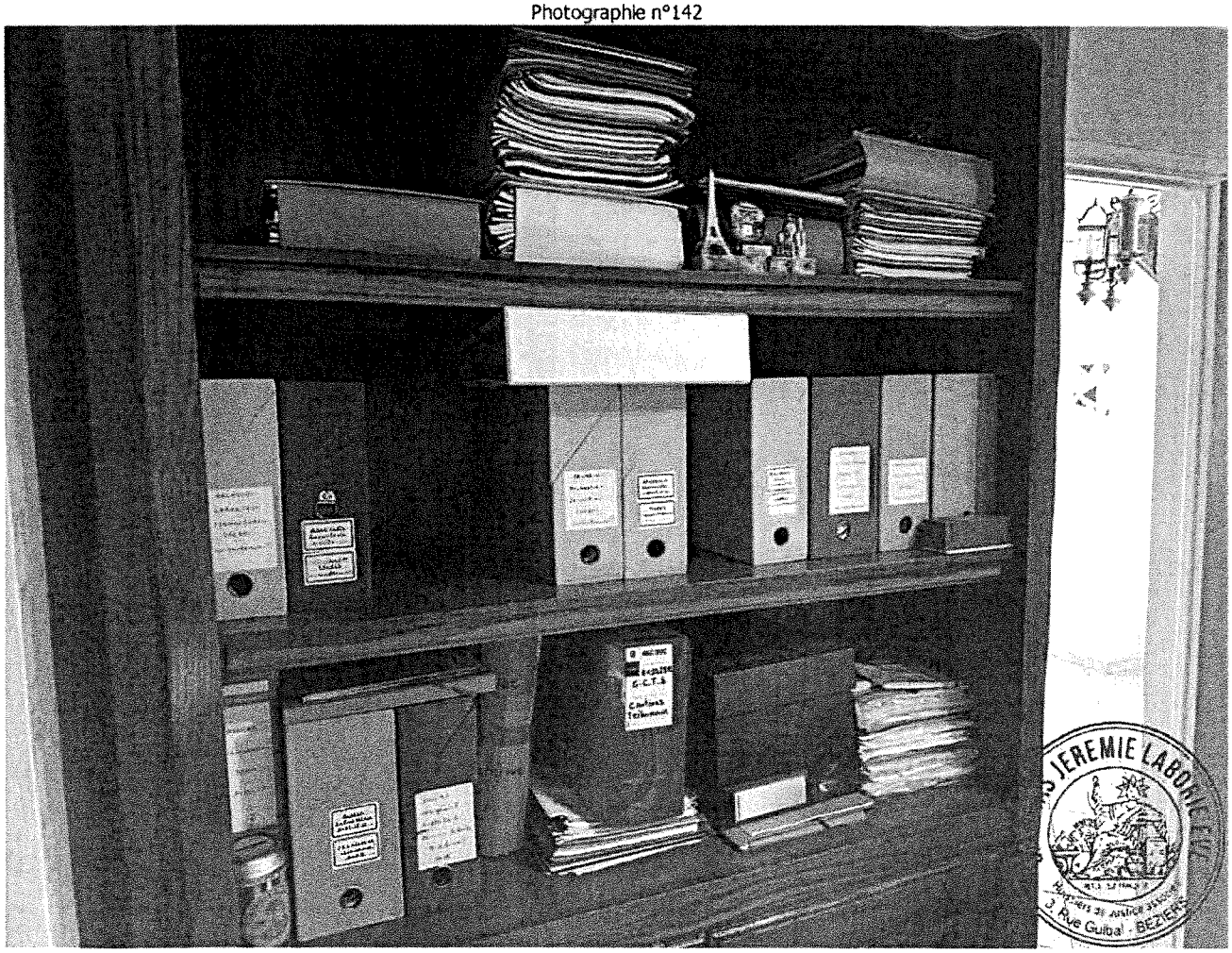

Photographie n°143

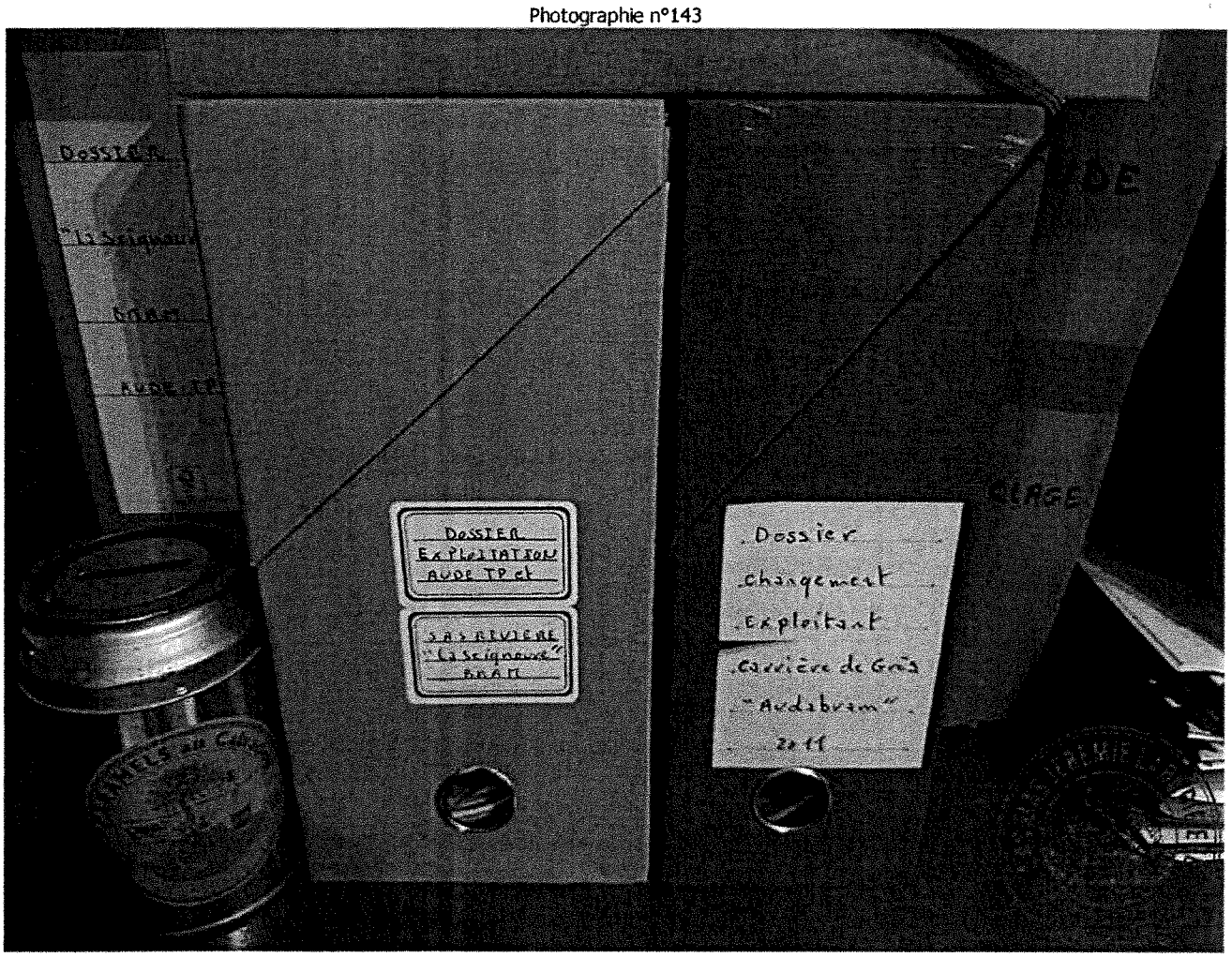


Photographie n°144

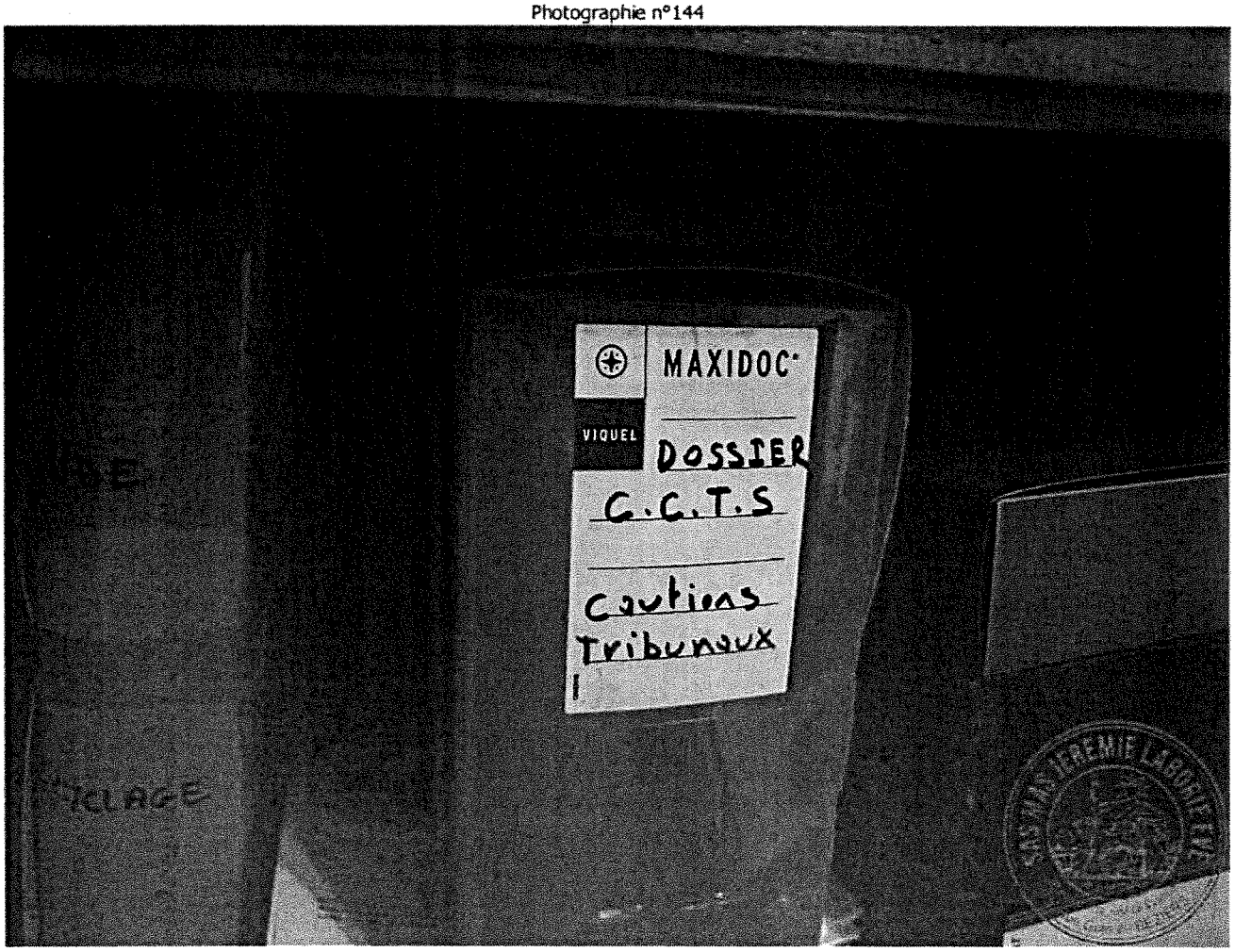

Photographie n°145

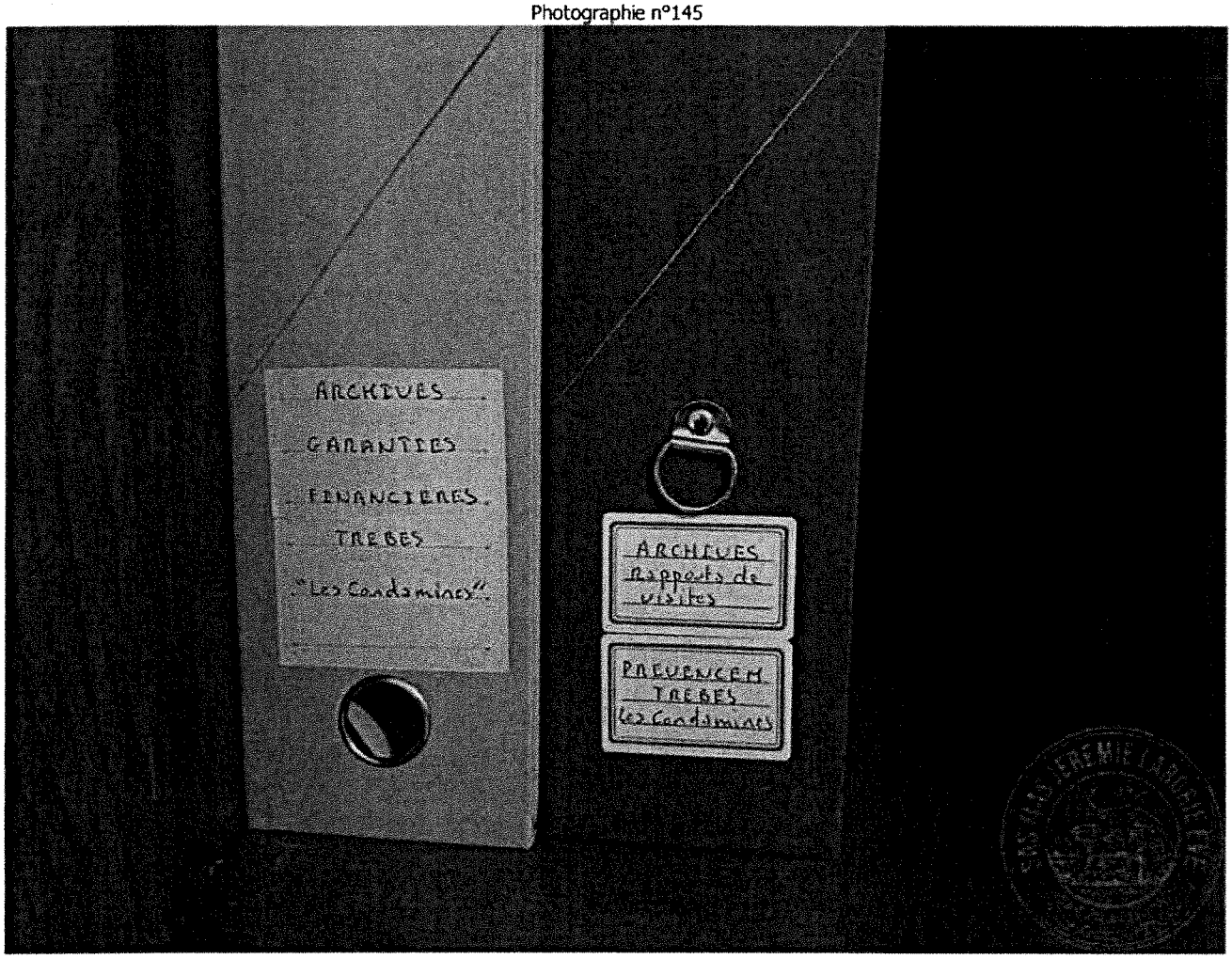


Photographie n°146

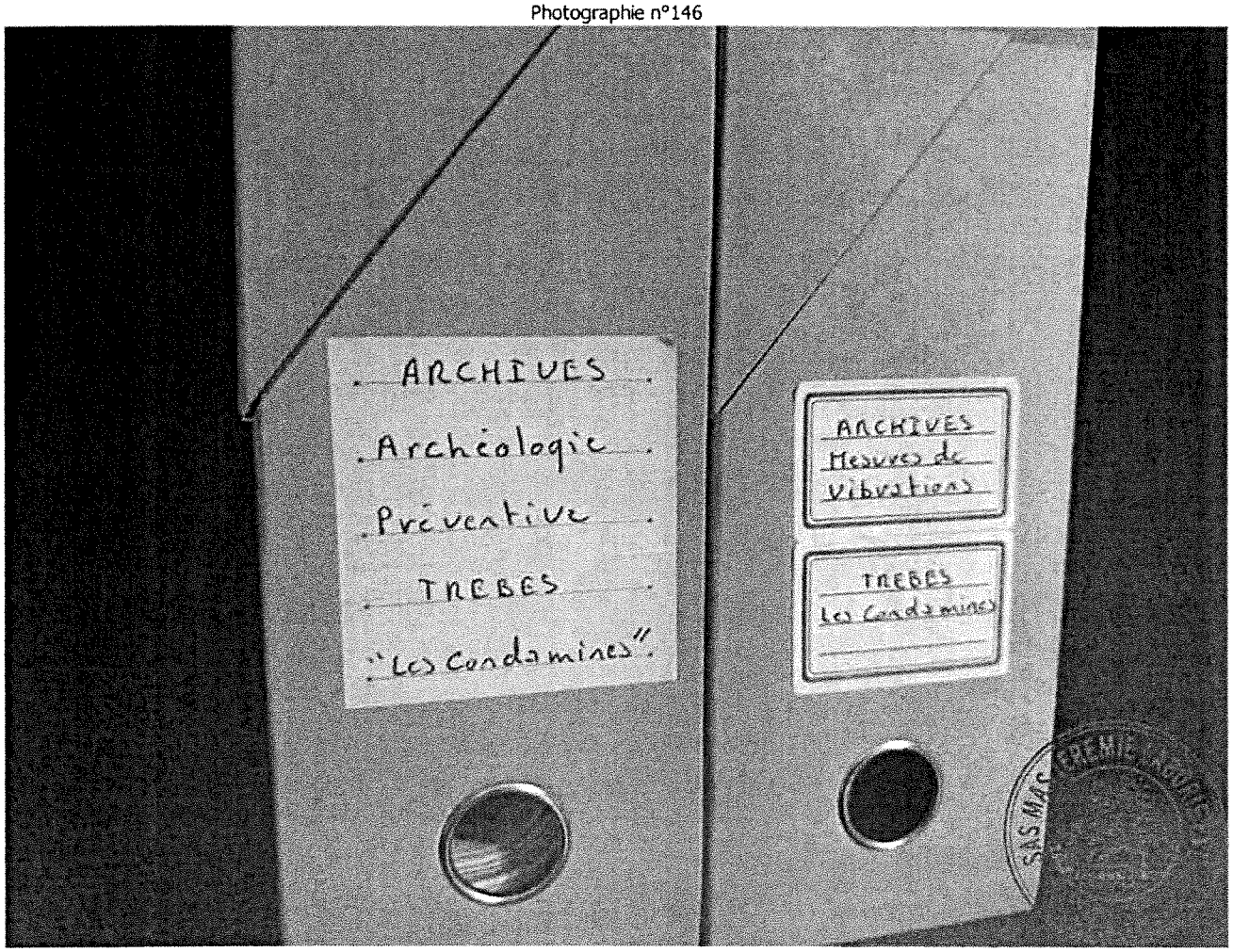

Photographie n°147

Photographie n°148

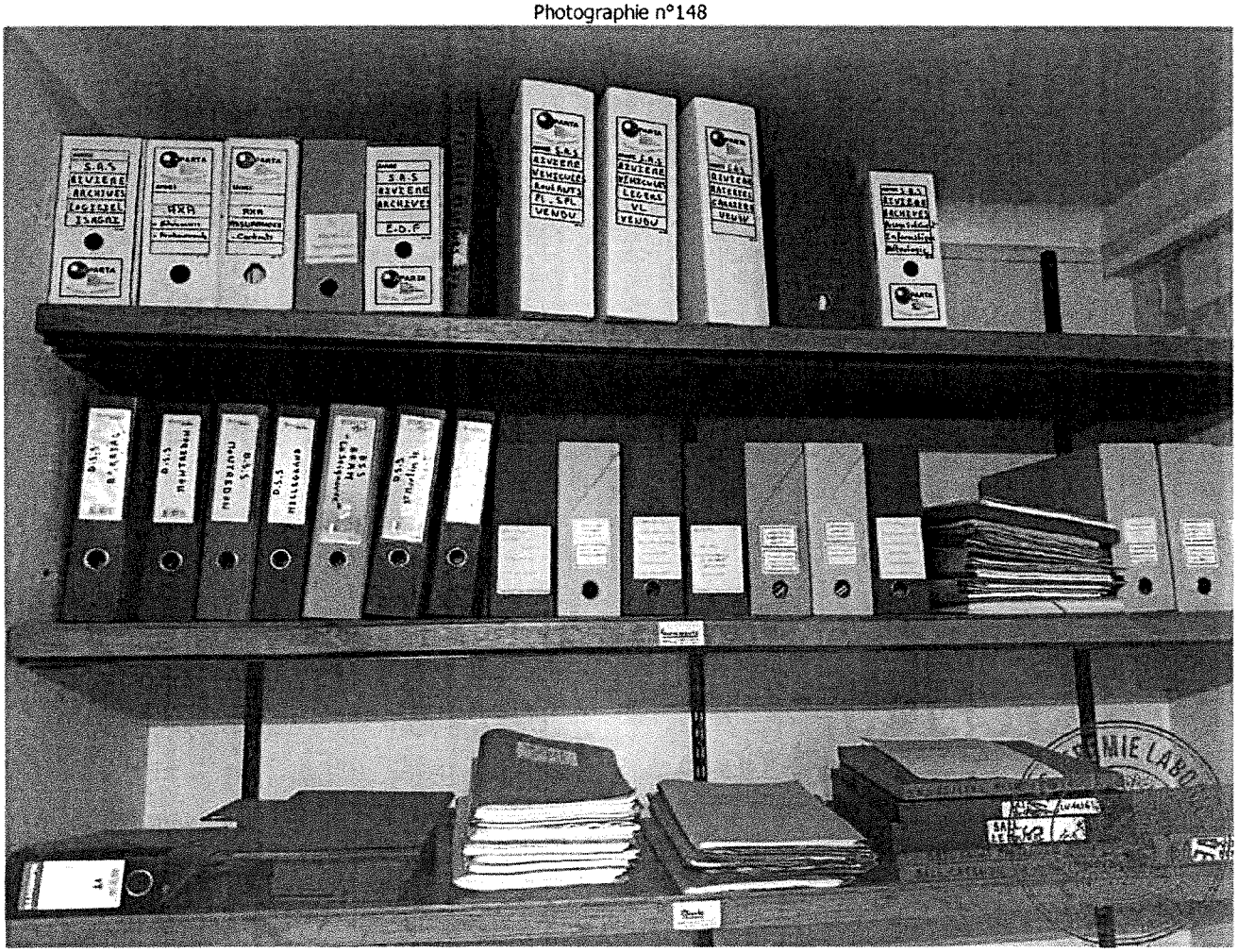

Photographie n°149

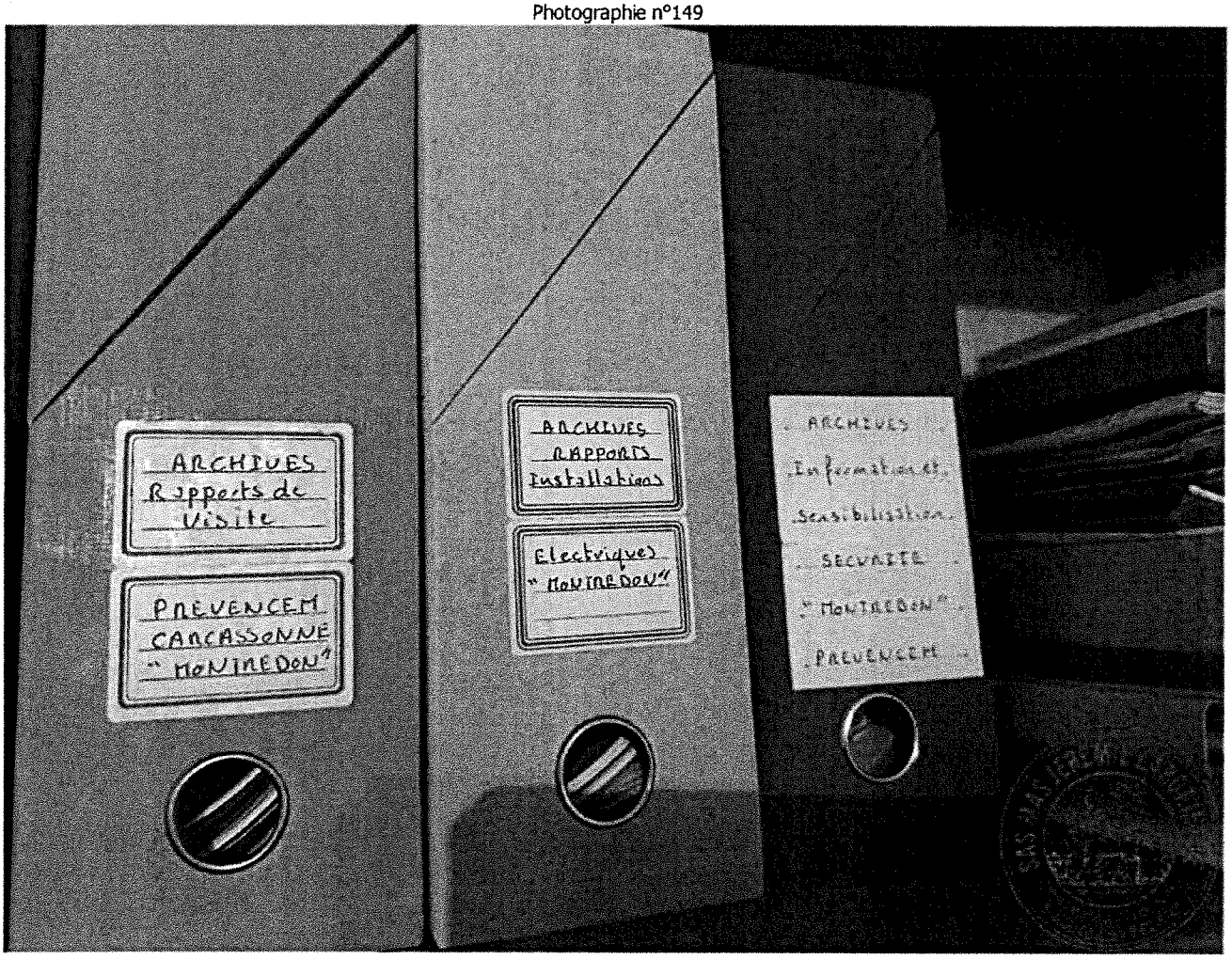


Photographie n°150

Photographie n°151

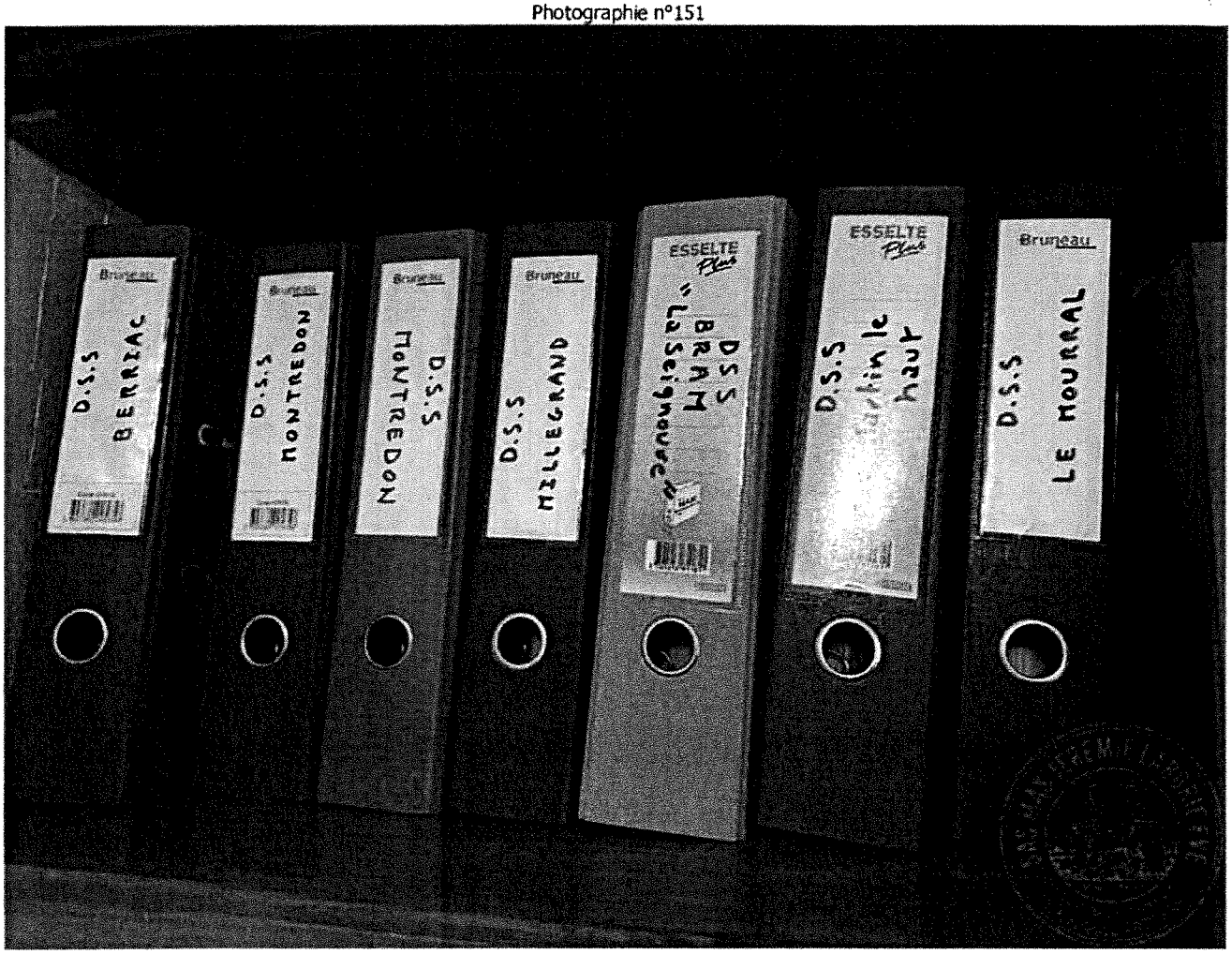


Photographie n°152

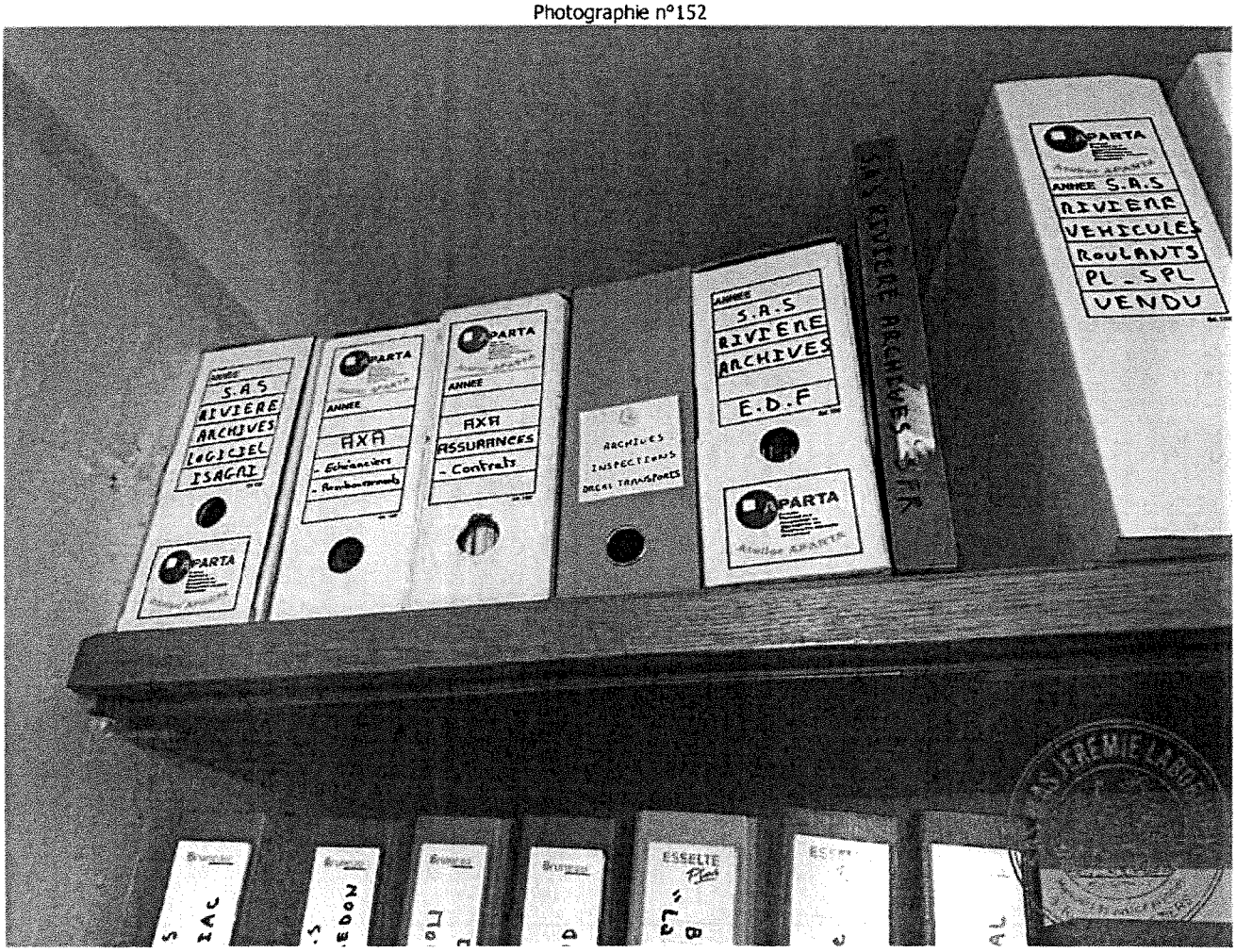

Photographie n°153

Photographie n°154

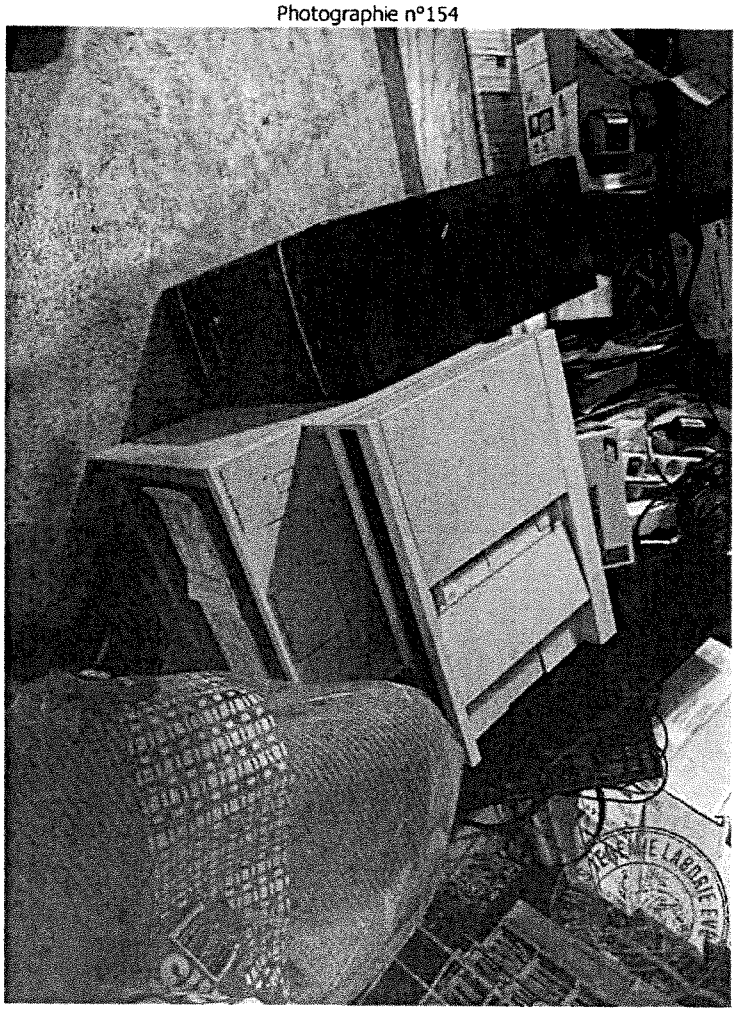

Photographie n°155

Photographie n°156

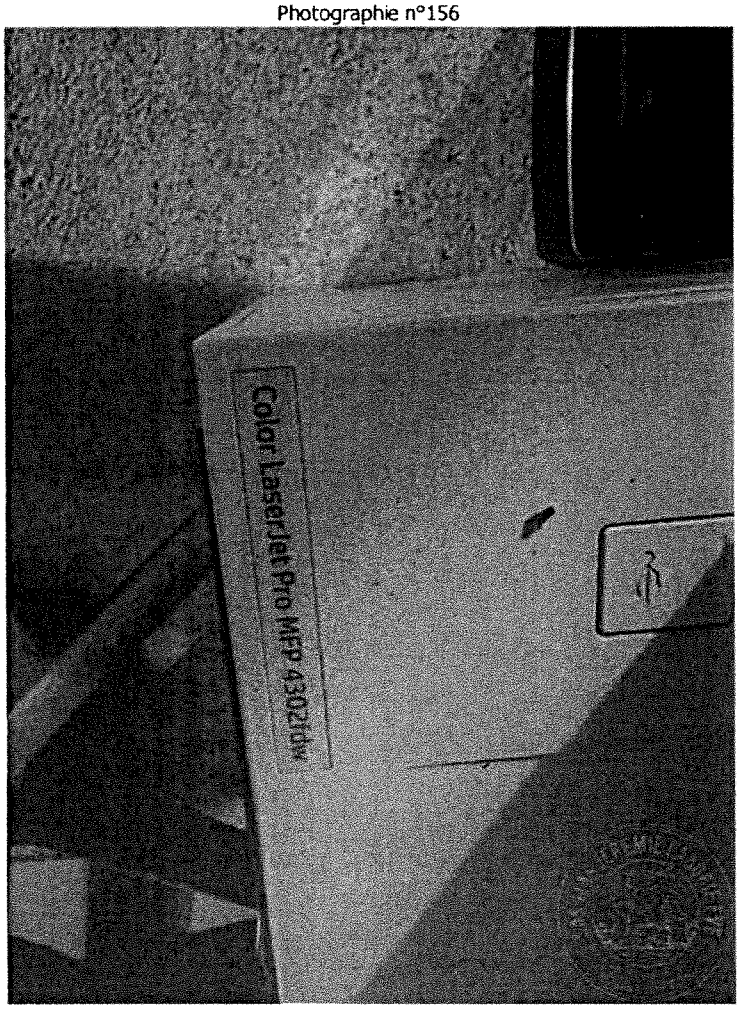

Photographie n°157

Photographie n°158

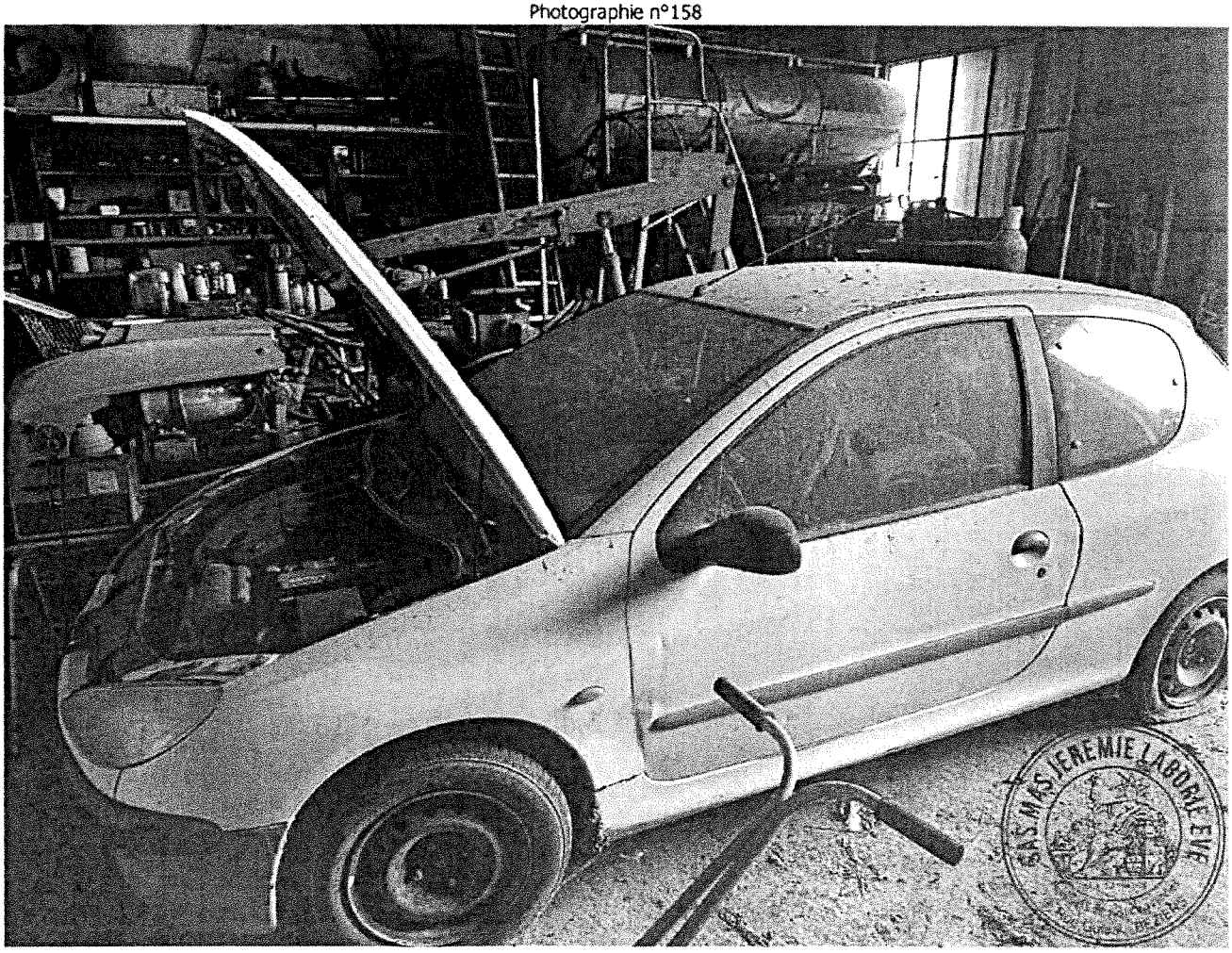

Photographie n°159

Photographie n°160

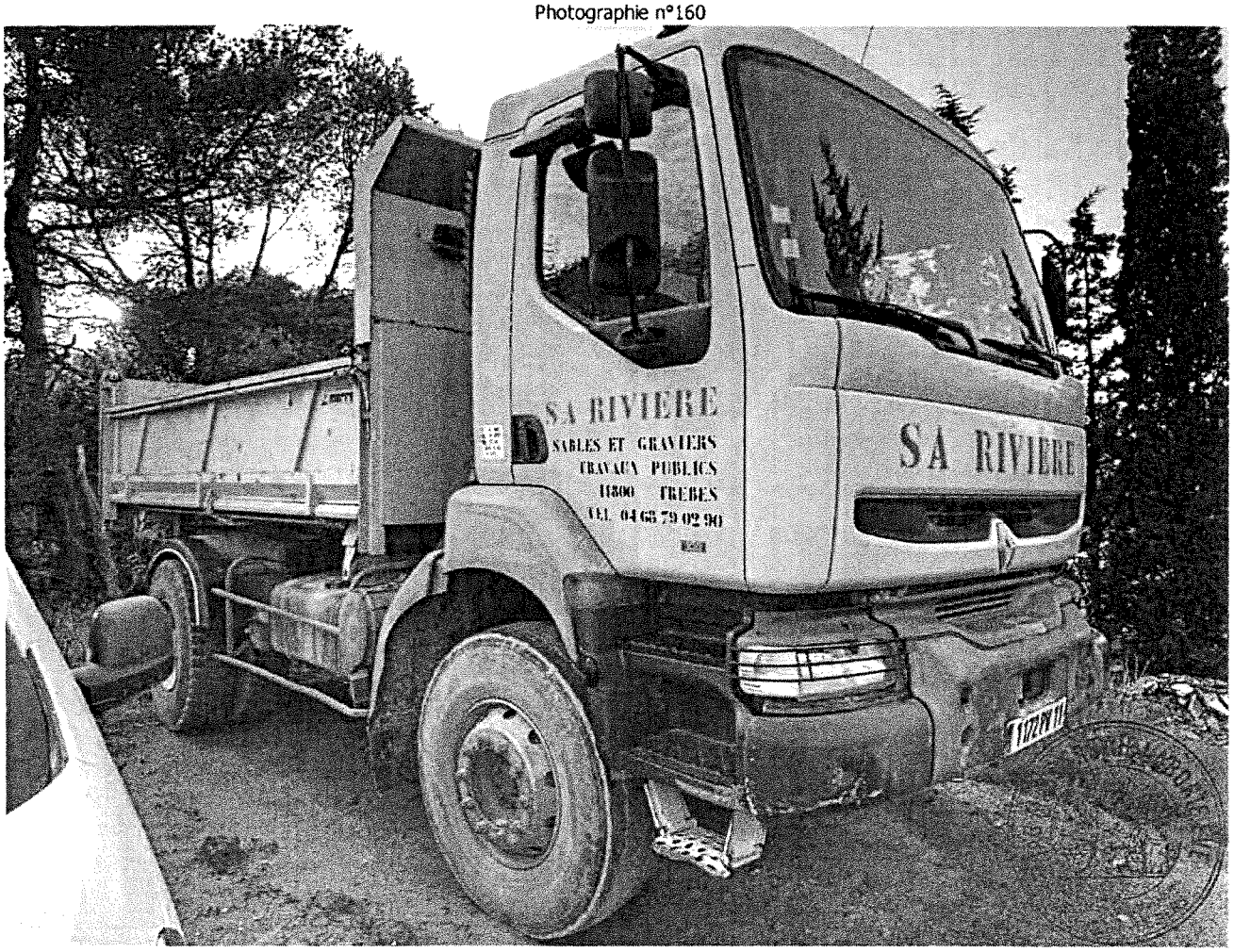

Photographie n°161

Photographie n°162

Photographie n°163

Photographie n°164

Photographie n°165

Photographie n°166

Photographie n°167

Photographie n°168

Photographie n°169

Photographie n°170

Photographie n°171

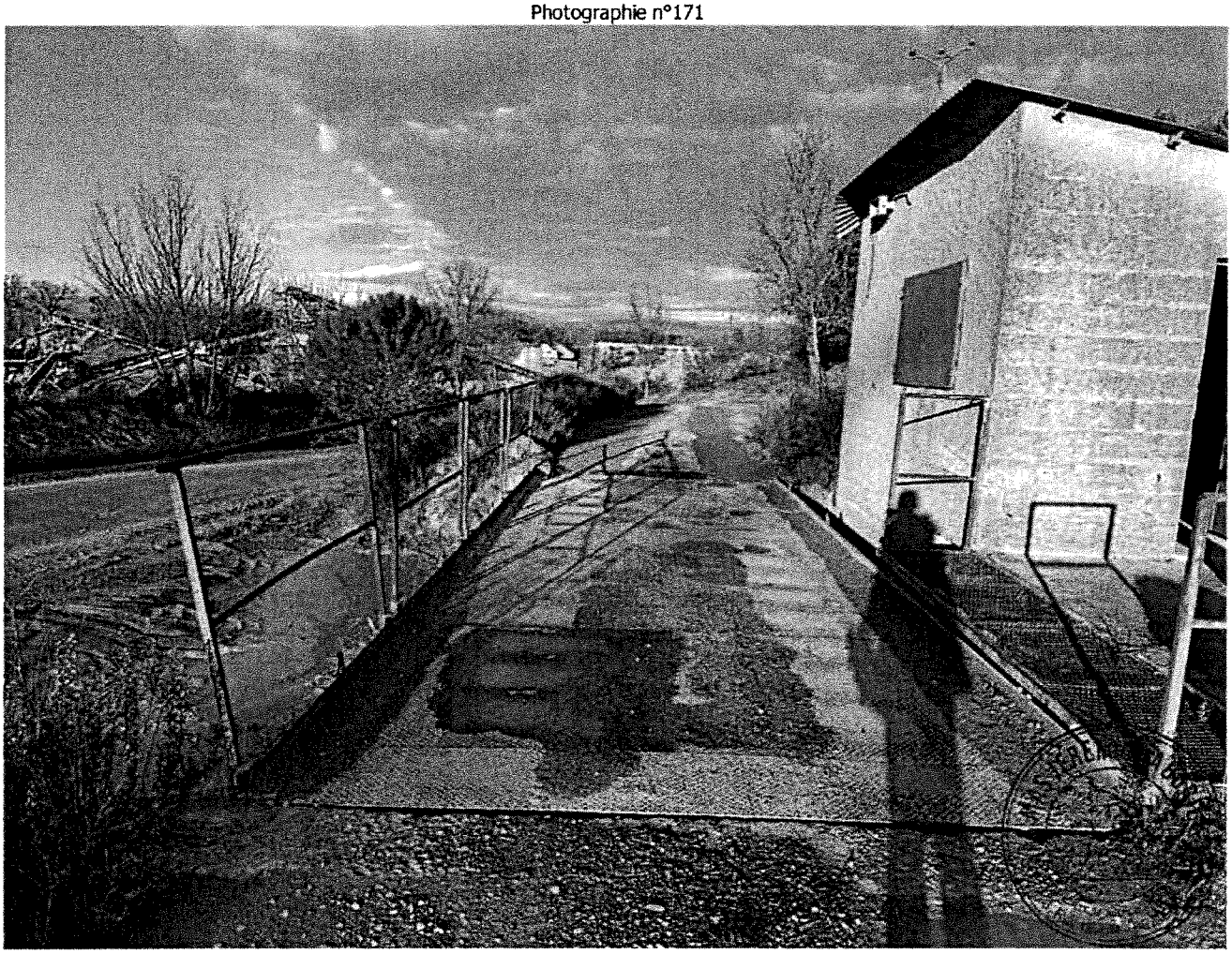

Photographie n°172

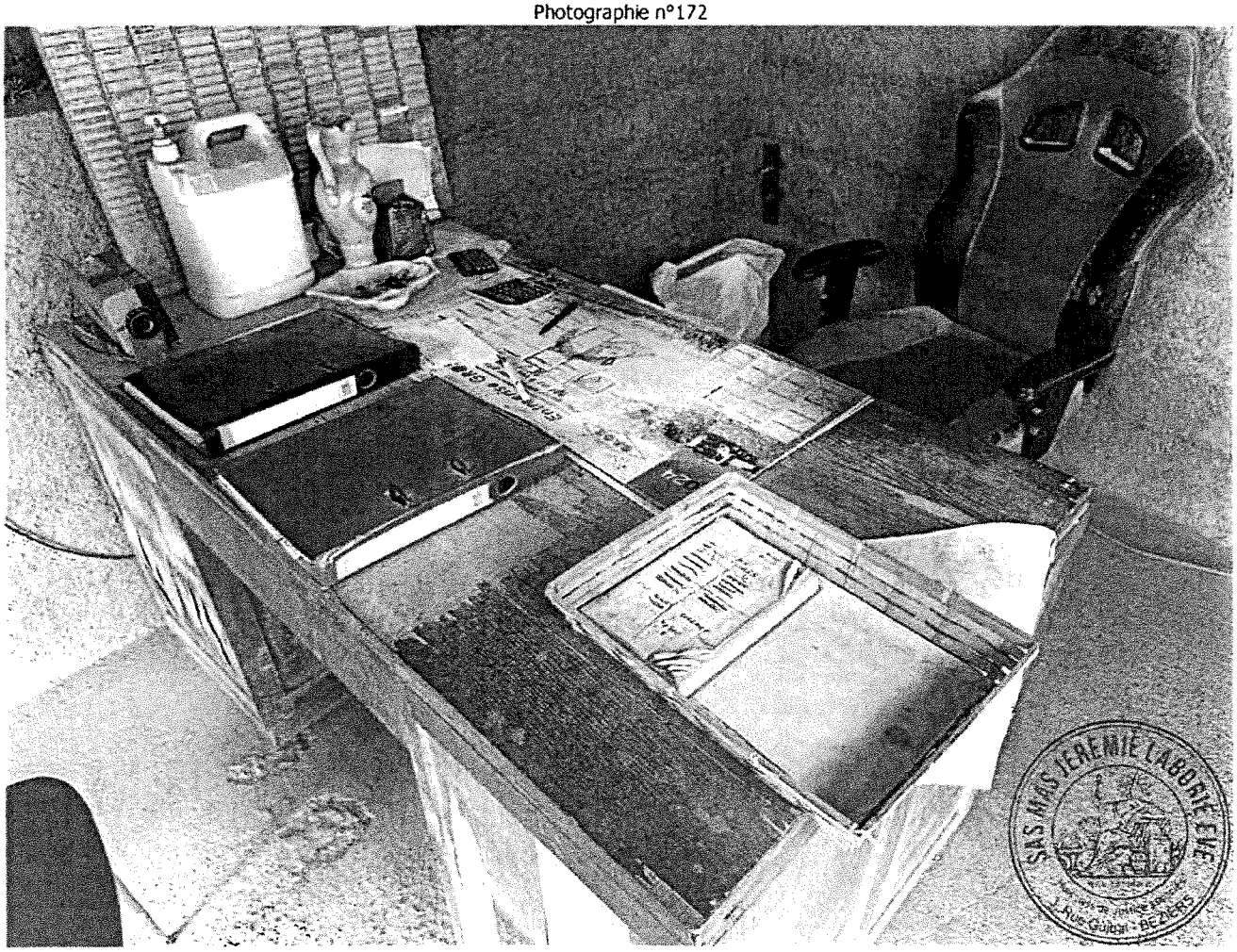

Photographie n°173

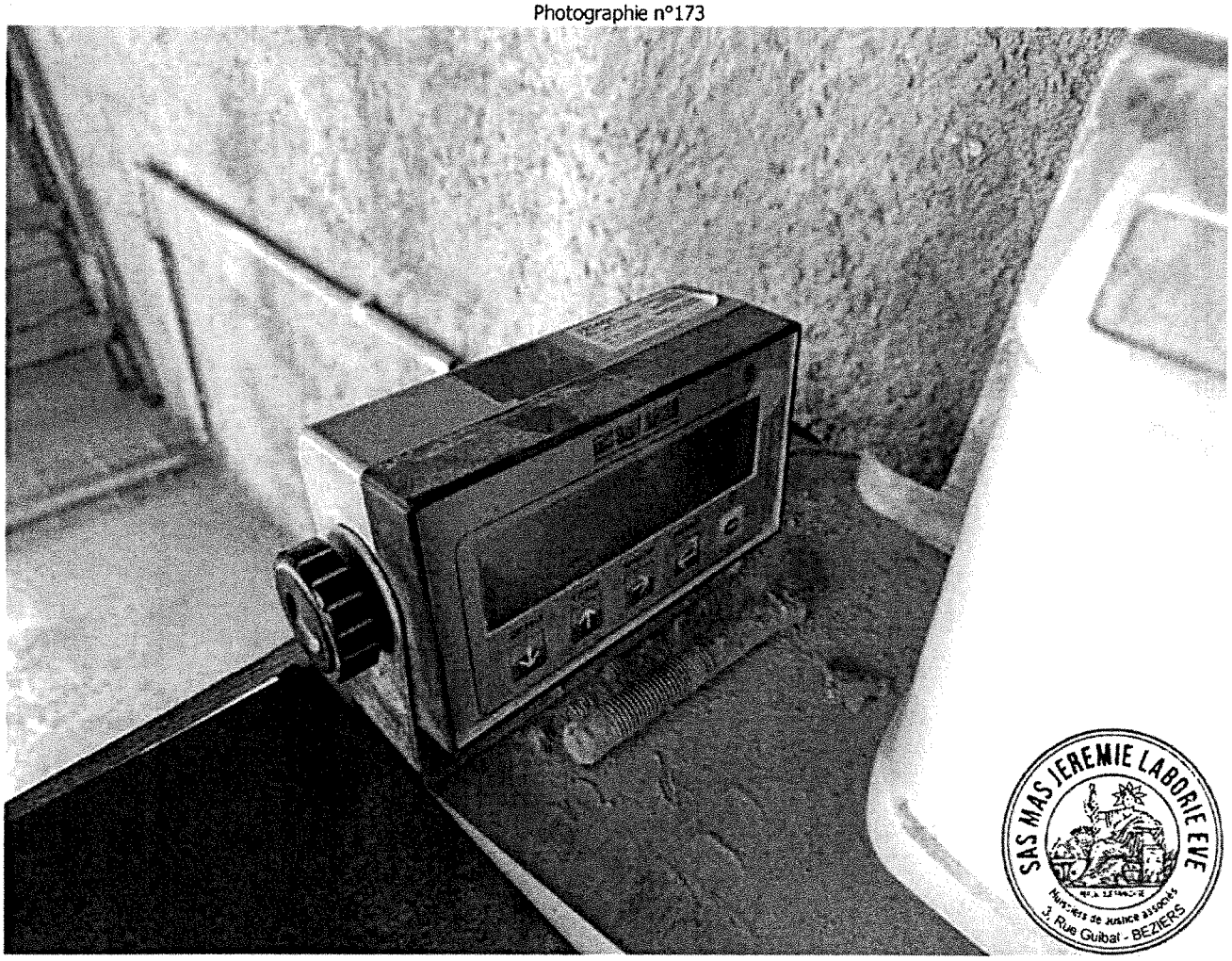


Photographie n°174

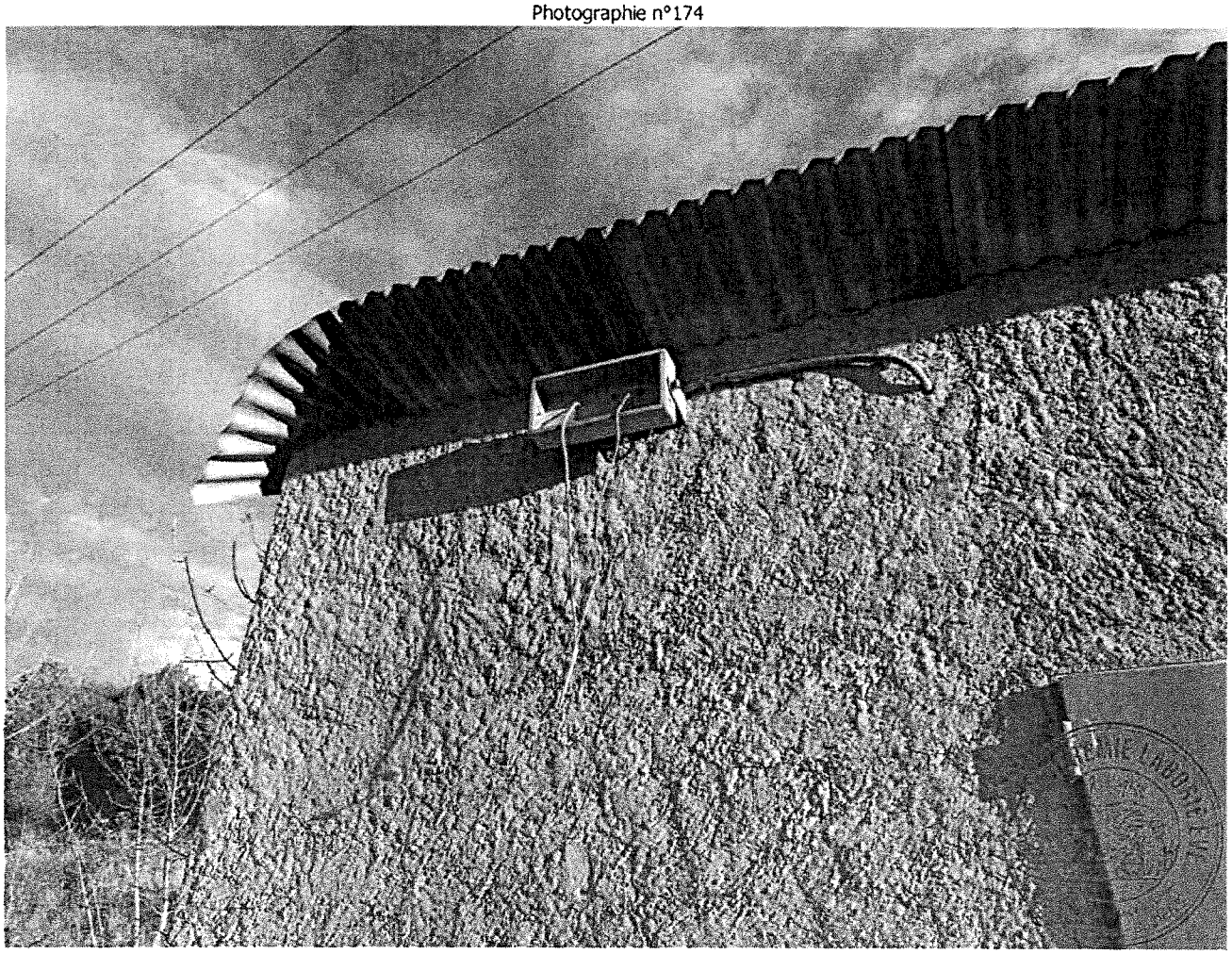

Photographie n°175

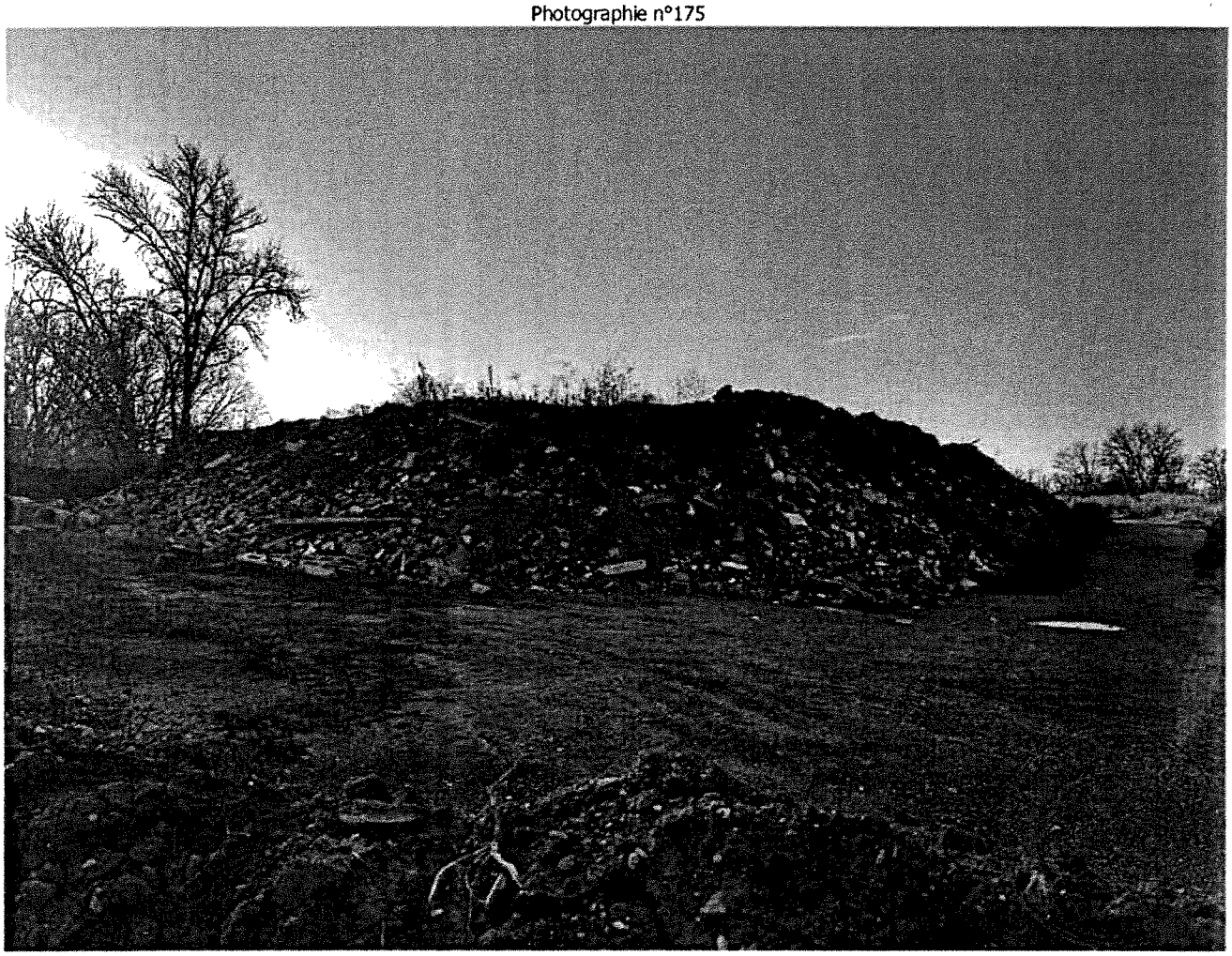

Photographie n°176

Photographie n°177

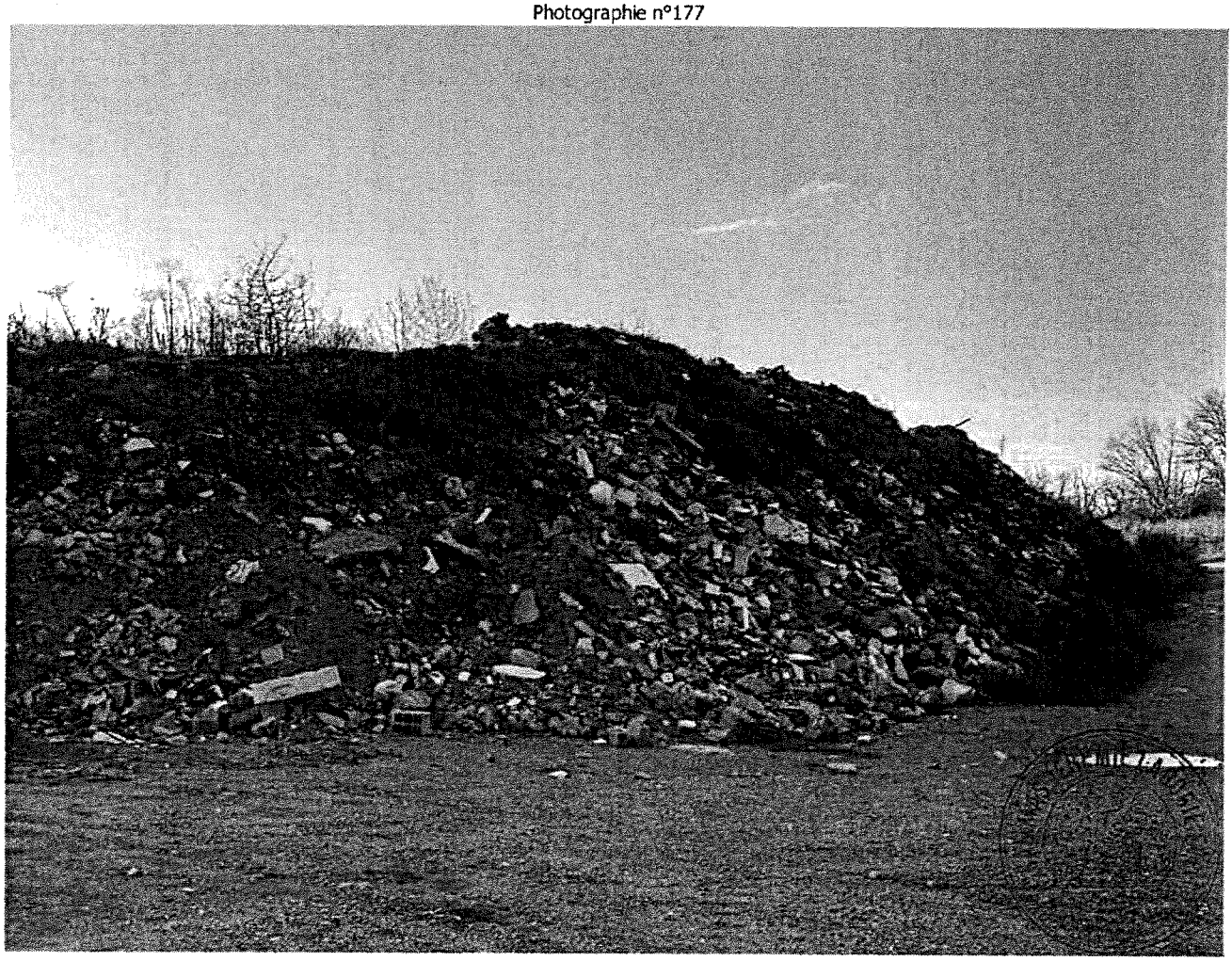

Photographie n°178

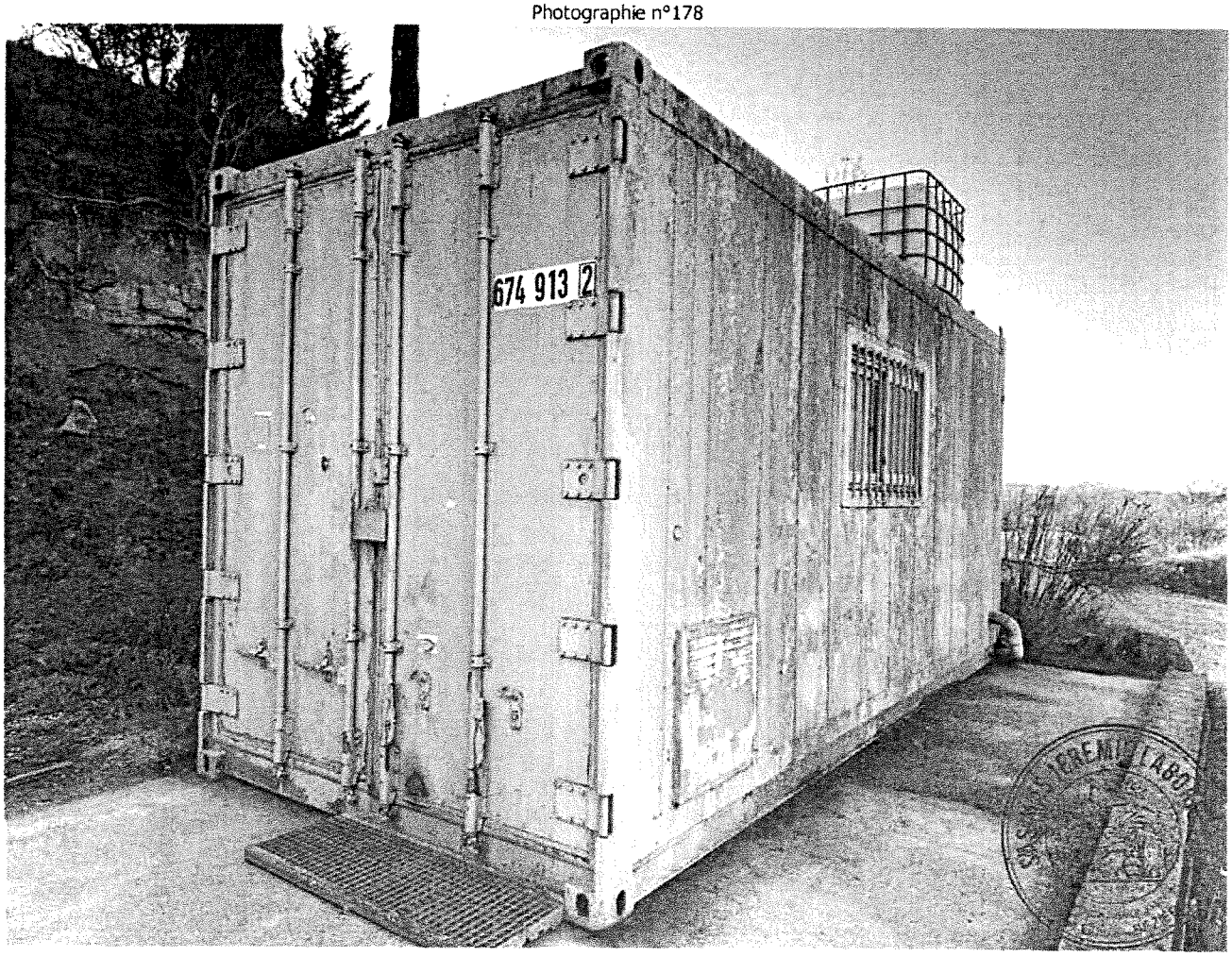

Photographie n°179

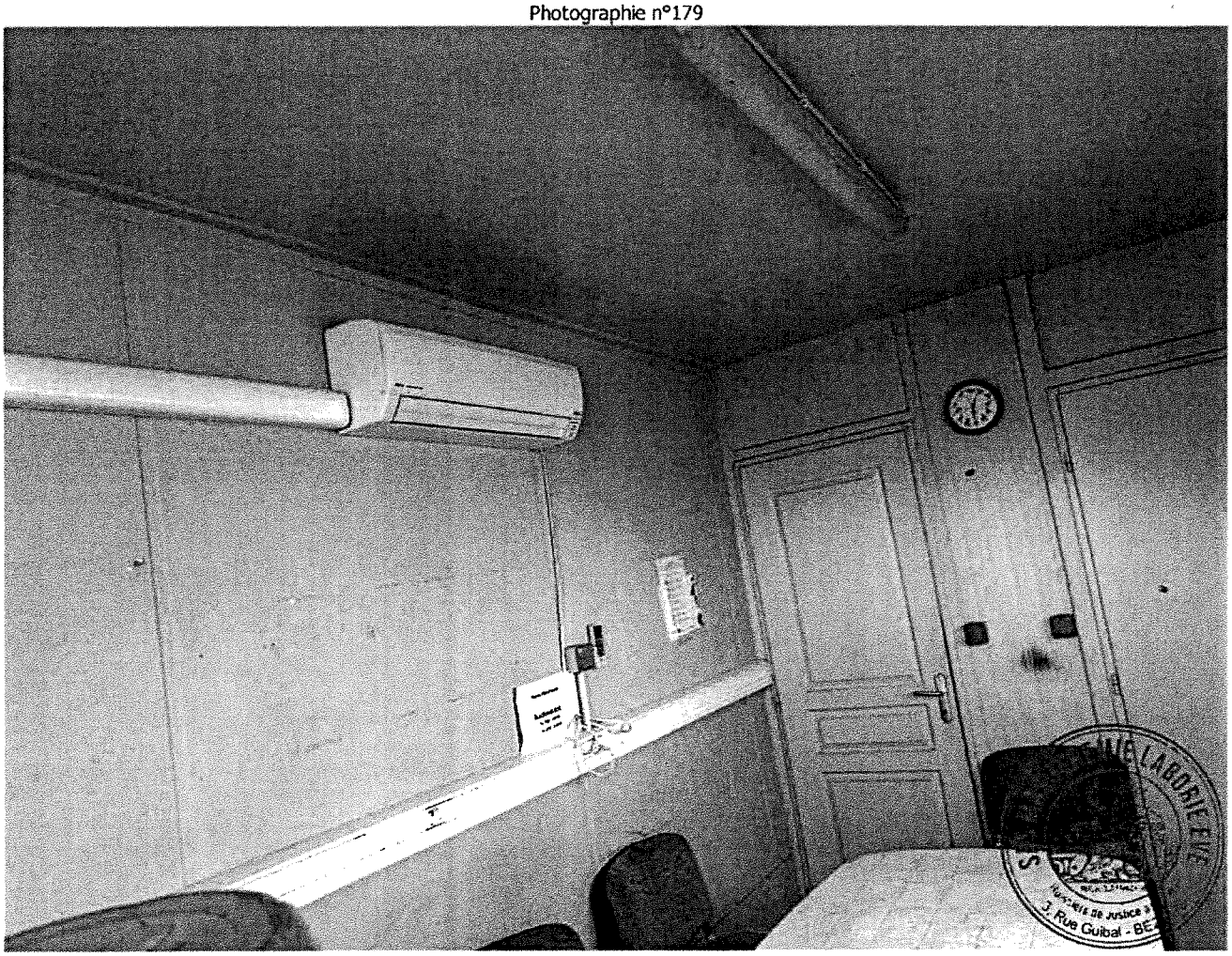

Photographie n°180

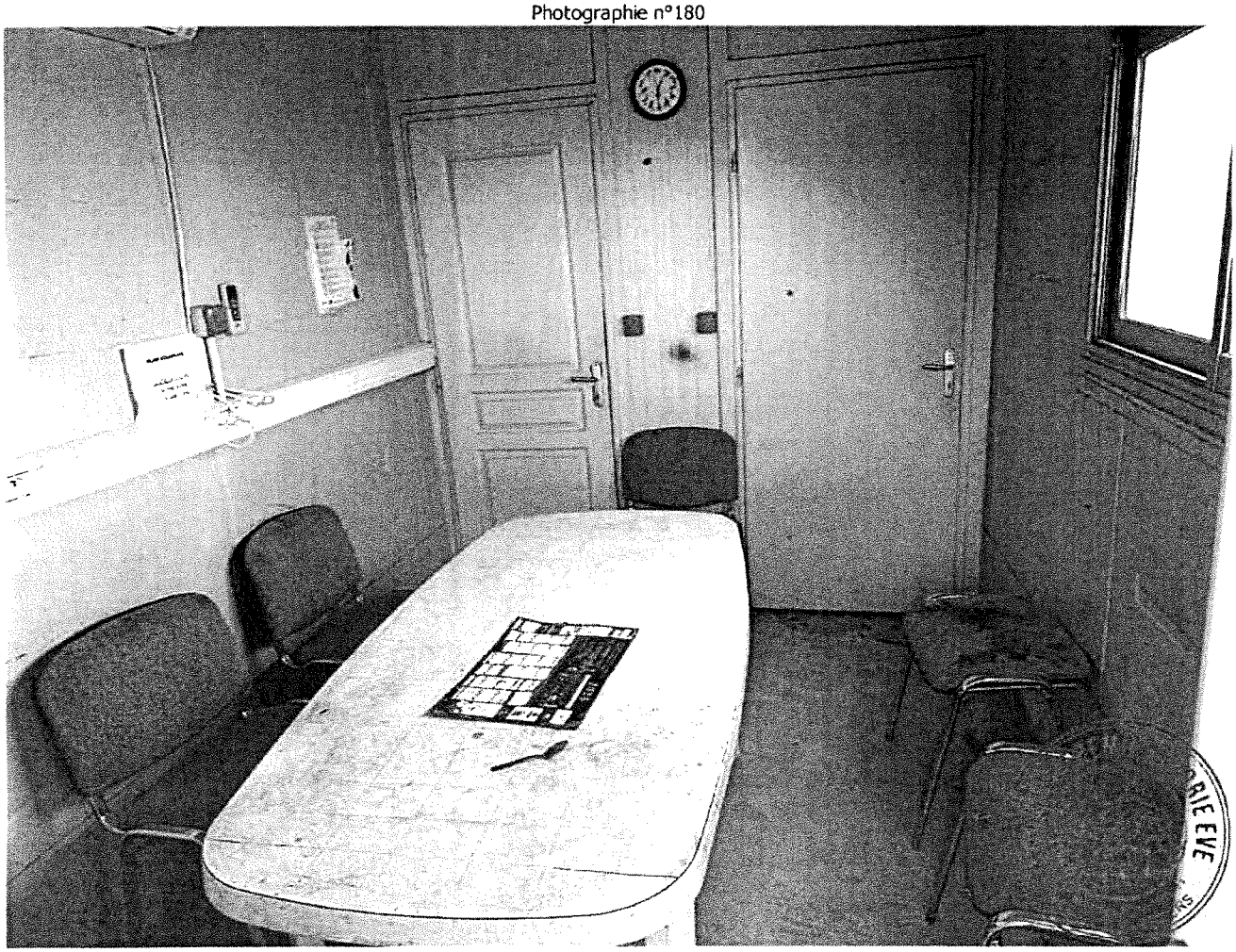

Photographie n°181

Photographie n°182

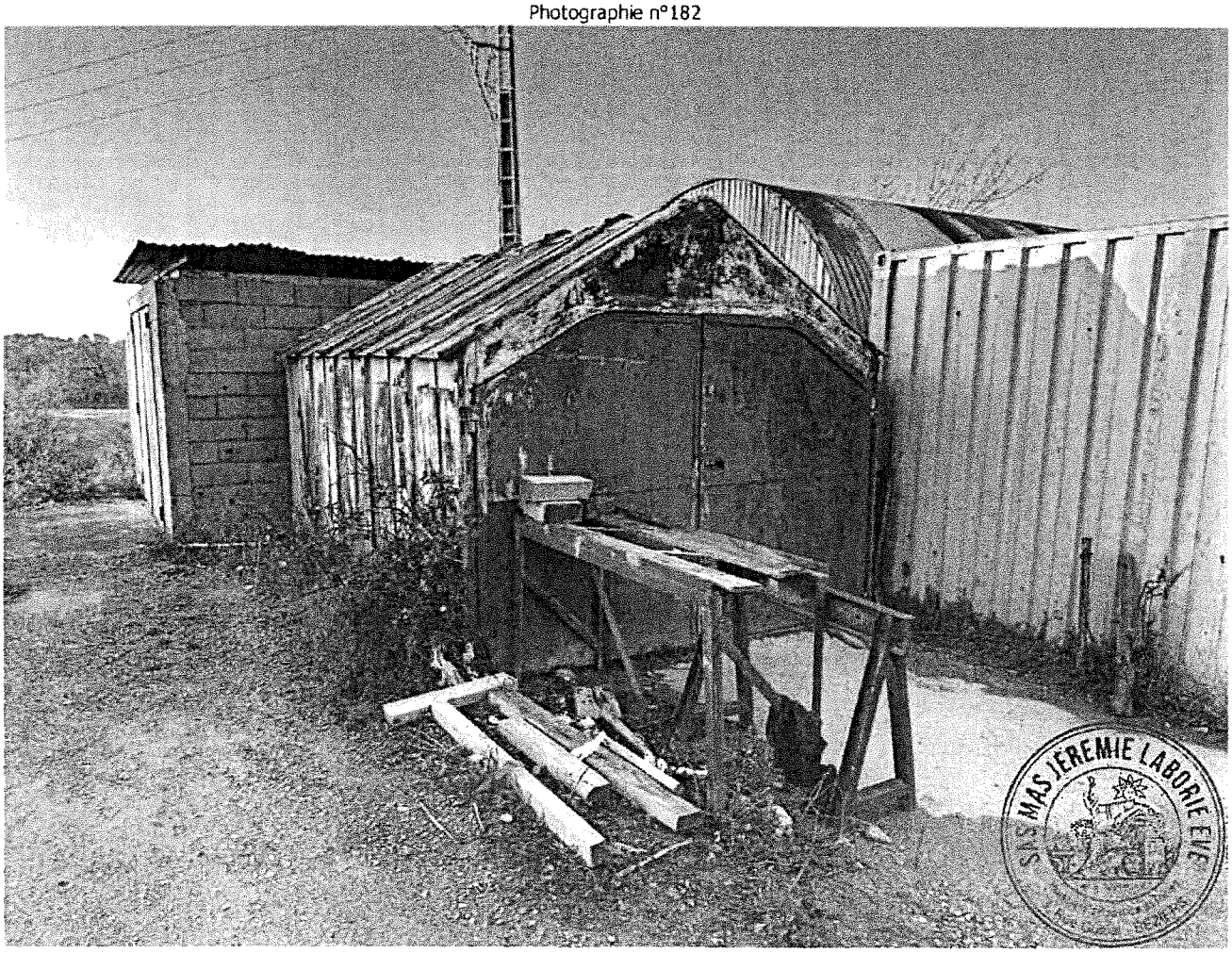

Photographie n°183

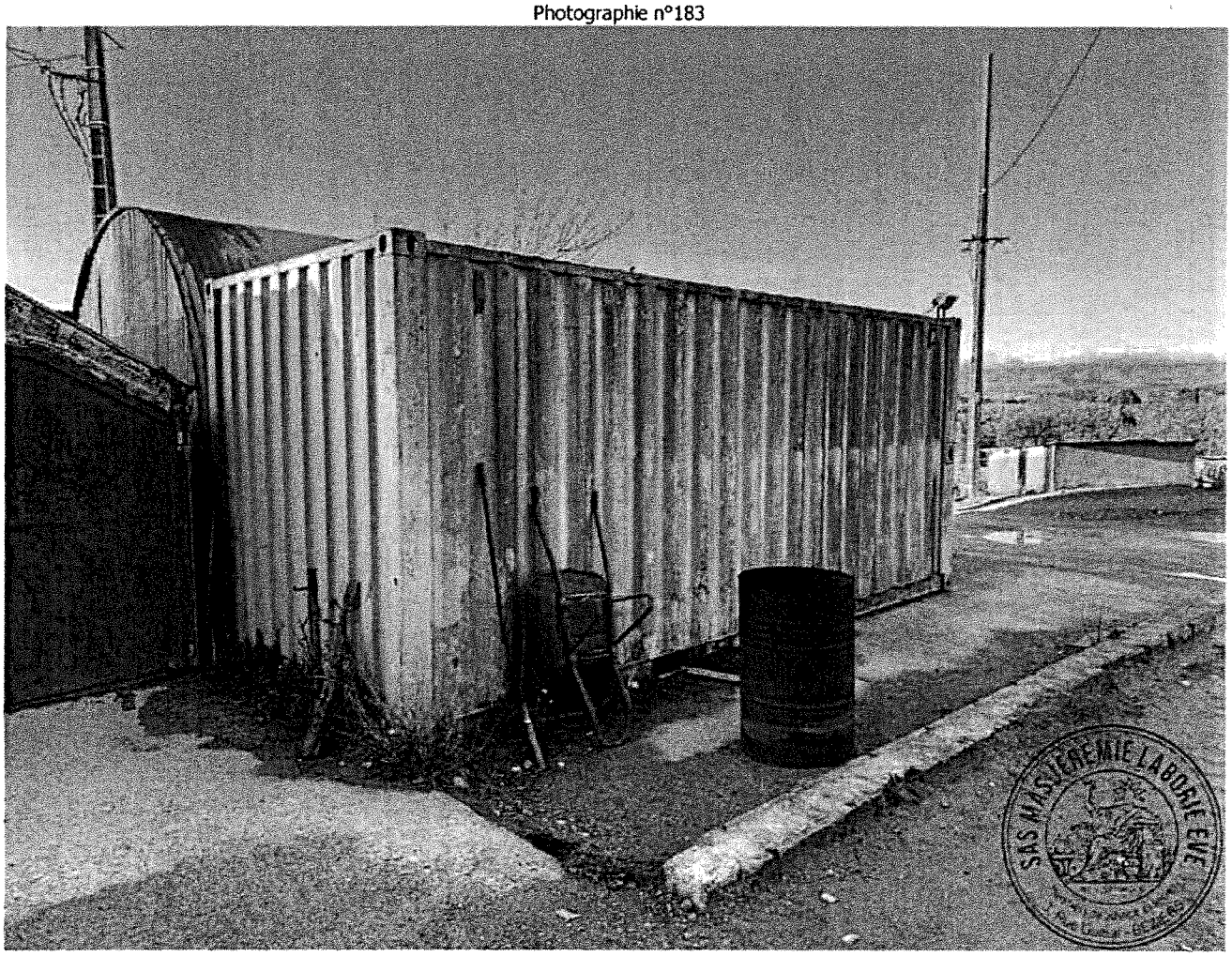


Photographie n°184

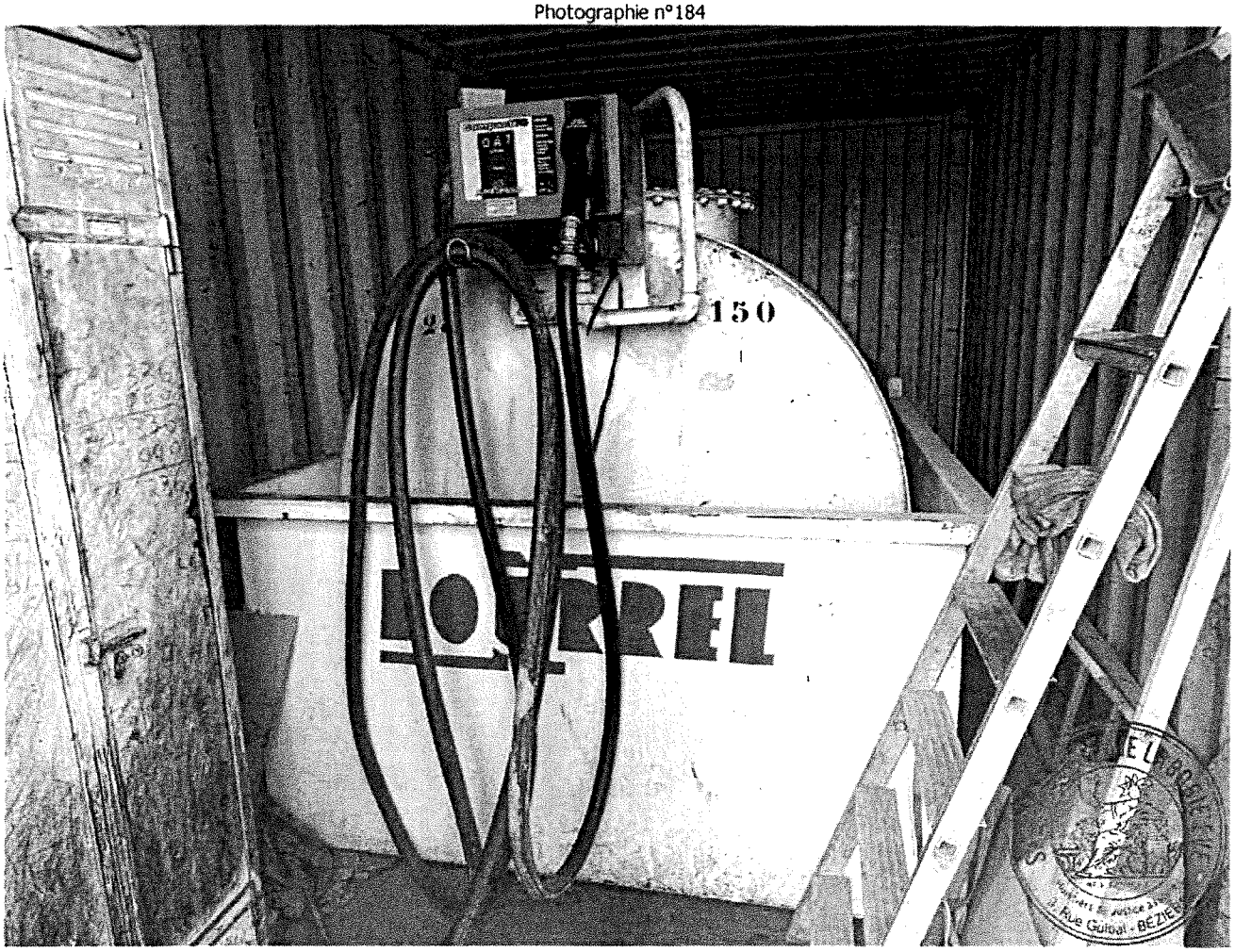

Photographie n°185

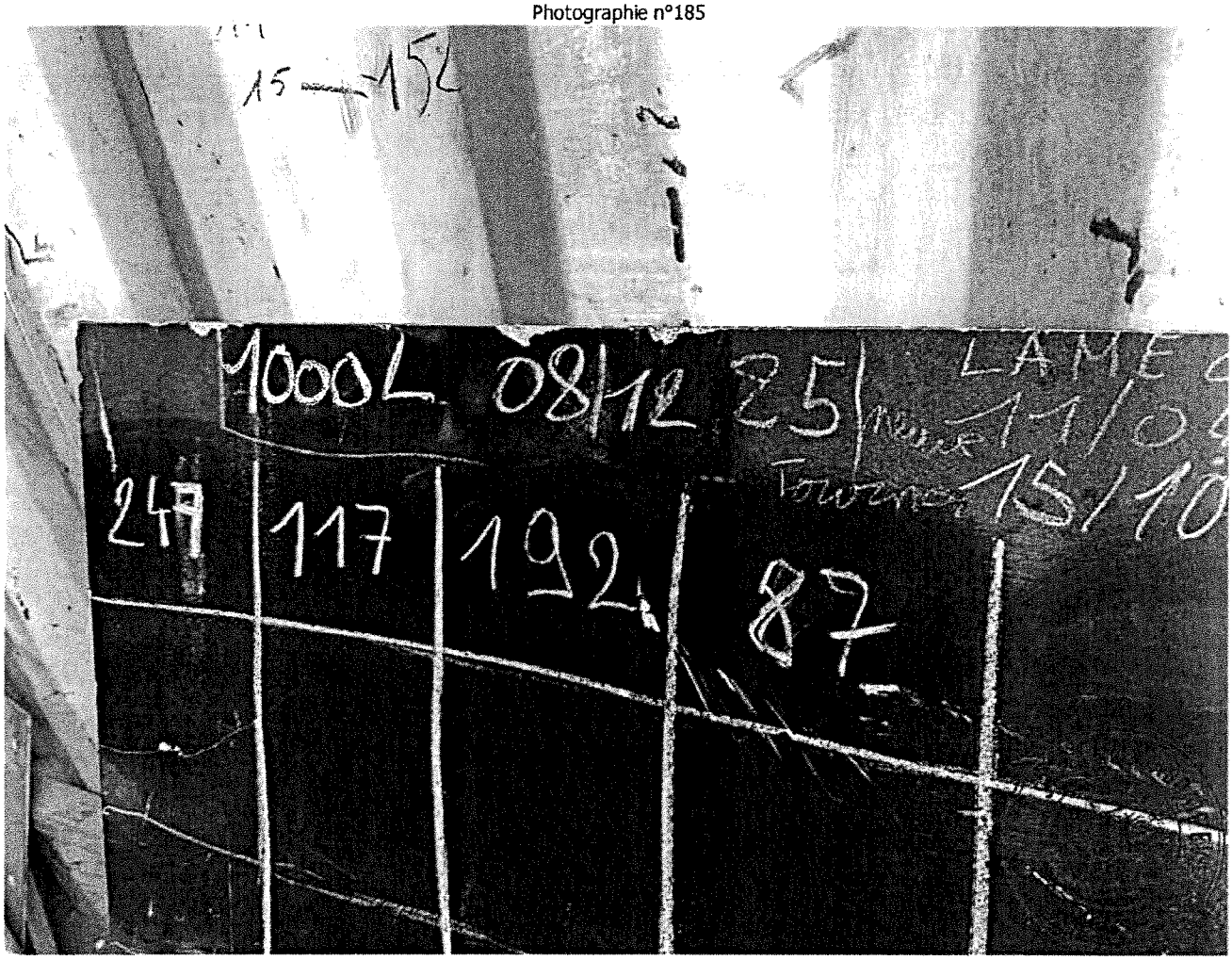


Photographie n°186

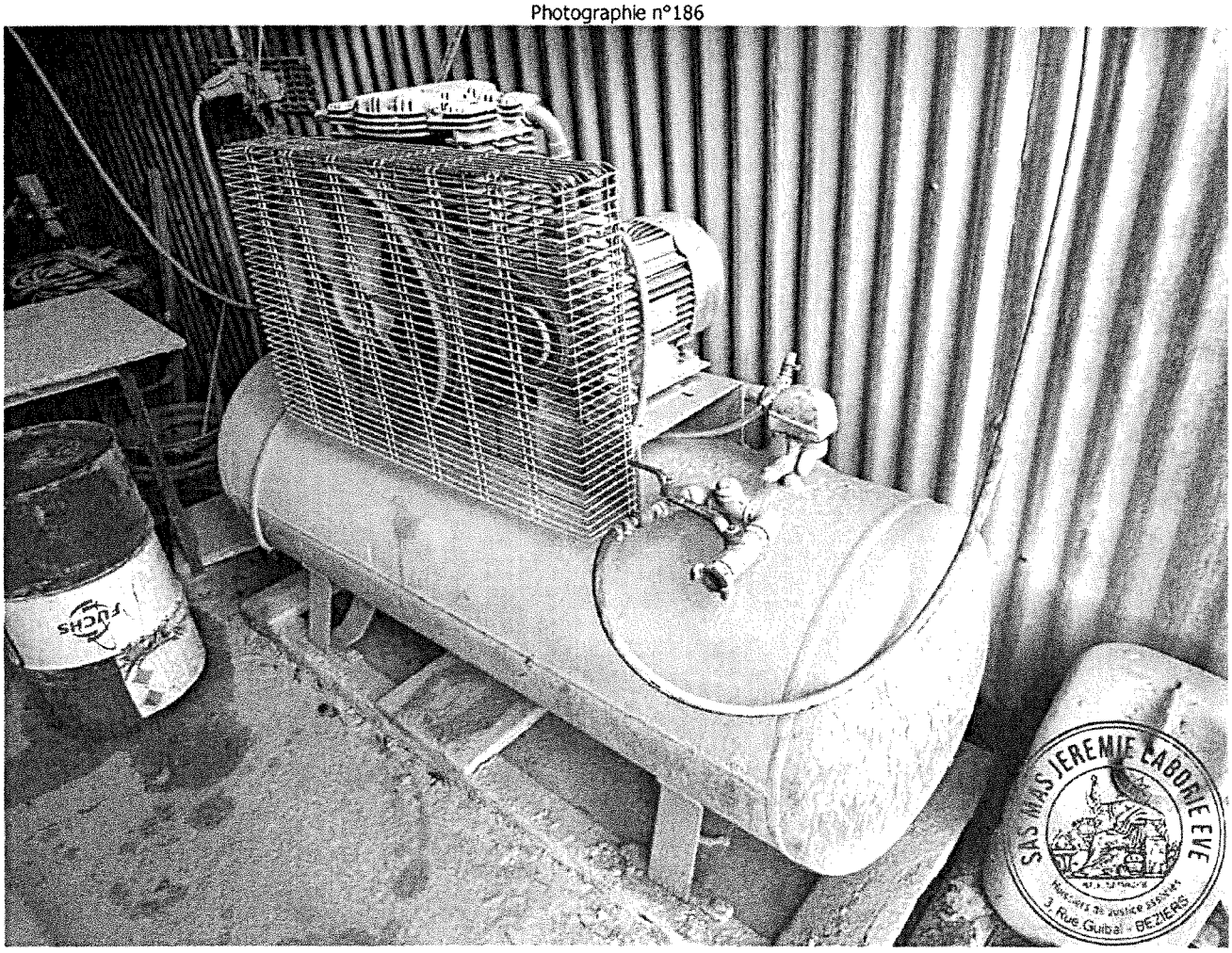

Photographie n°187

Photographie n°188

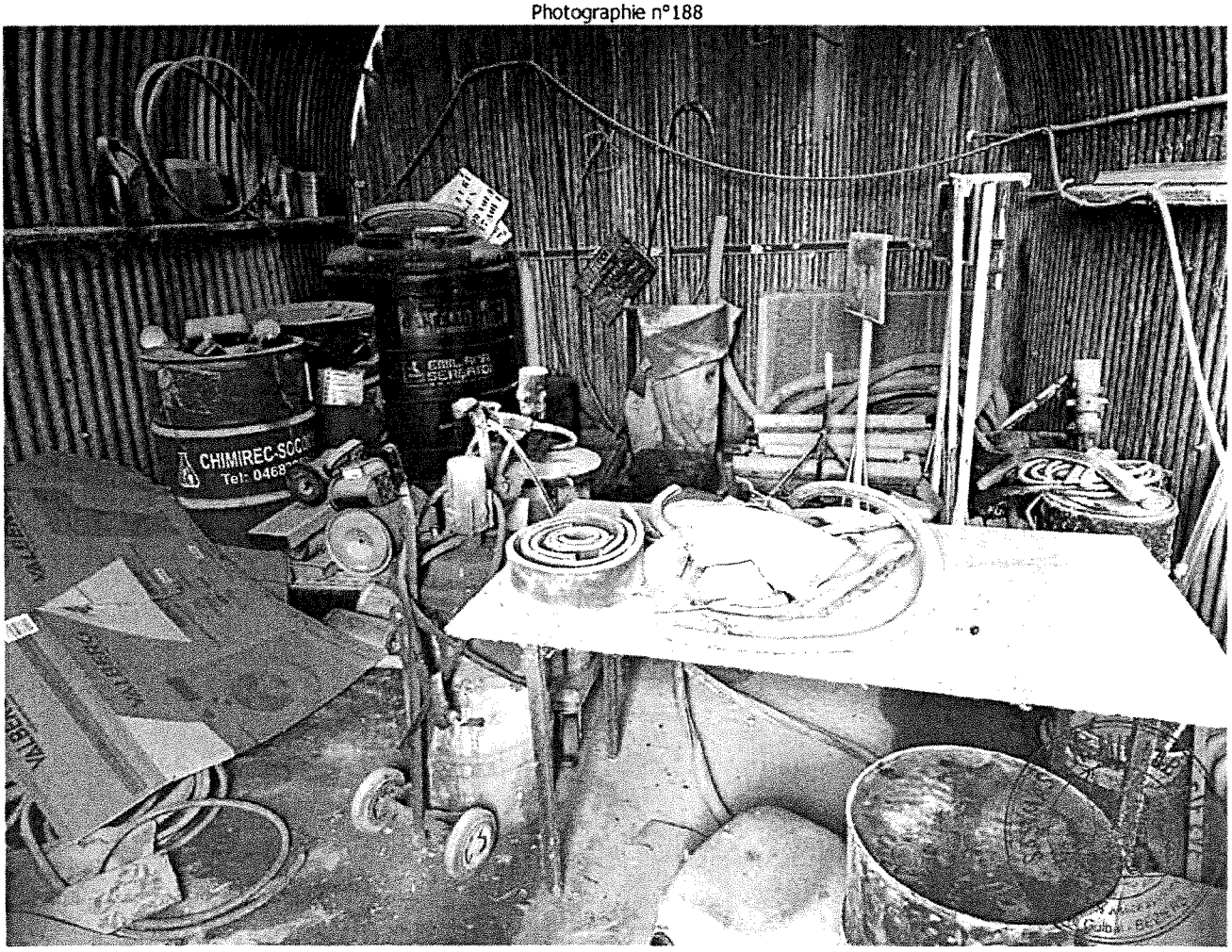

Photographie n°189

Photographie n°190

SAS MAS JEREMIE LABORIE EVE
Huissiers de Justice associés
3, Rue Guibal - BEZIERS

Photographie n°191

Photographie n°192

Photographie n°193

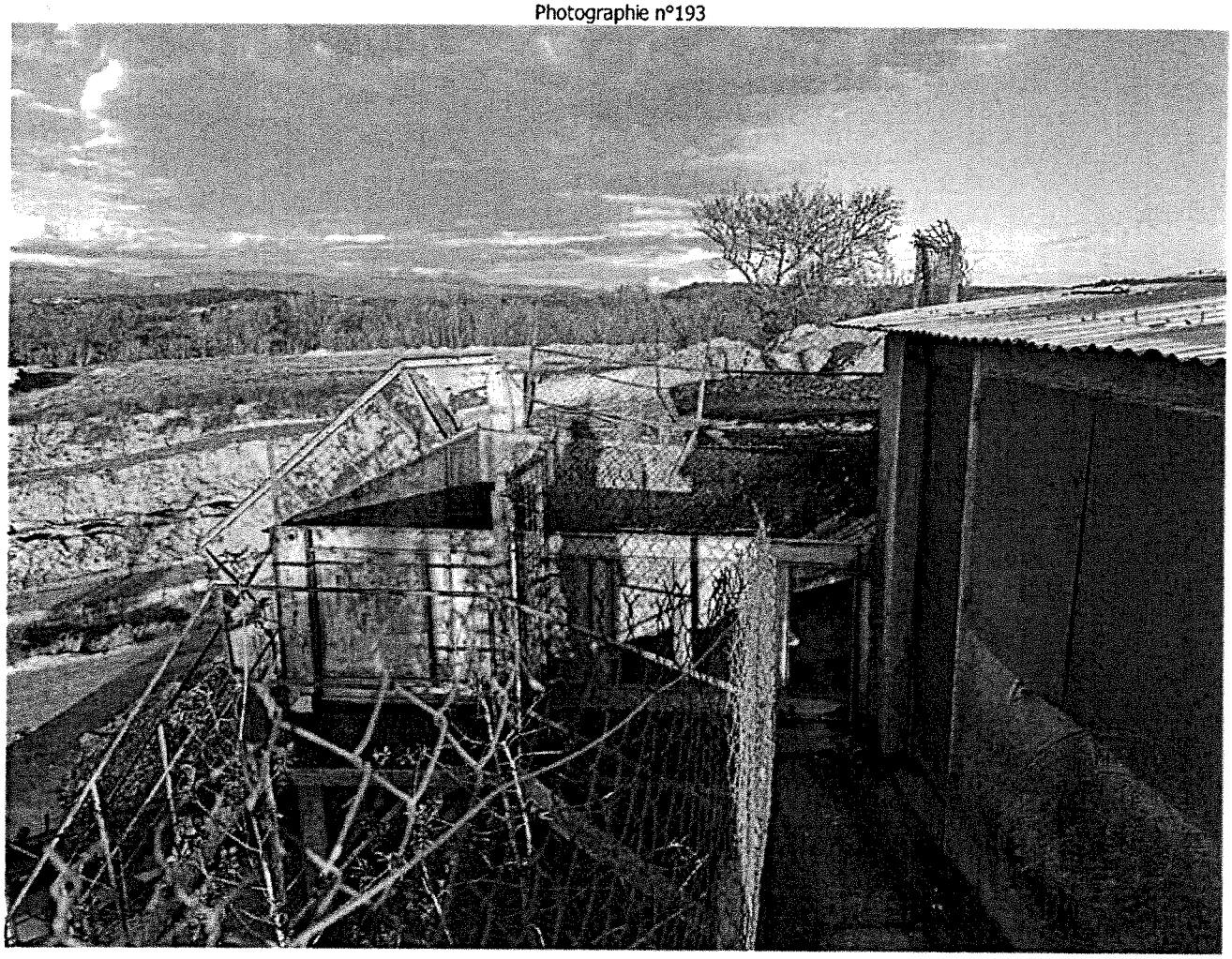

Photographie n°194

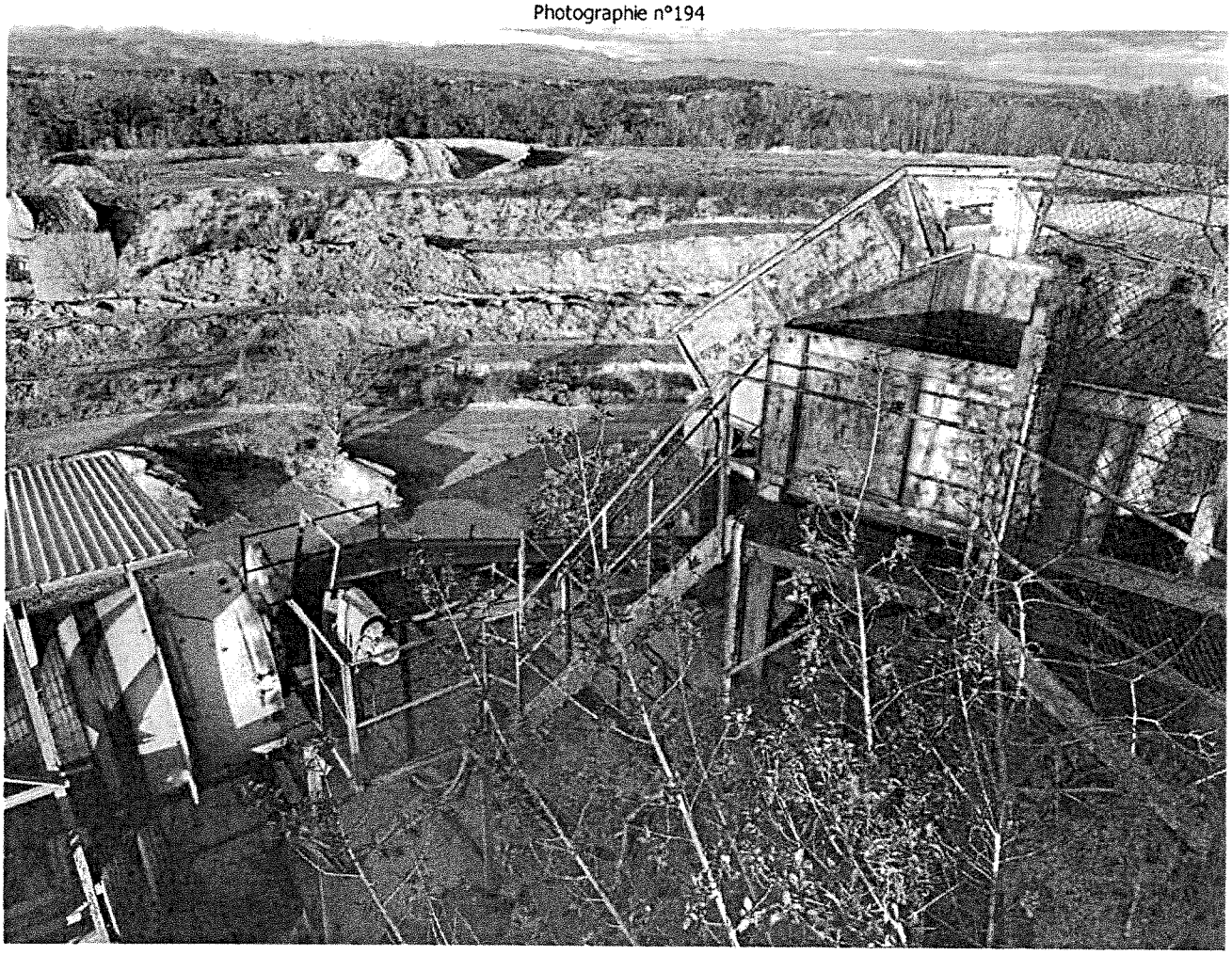

Photographie n°195

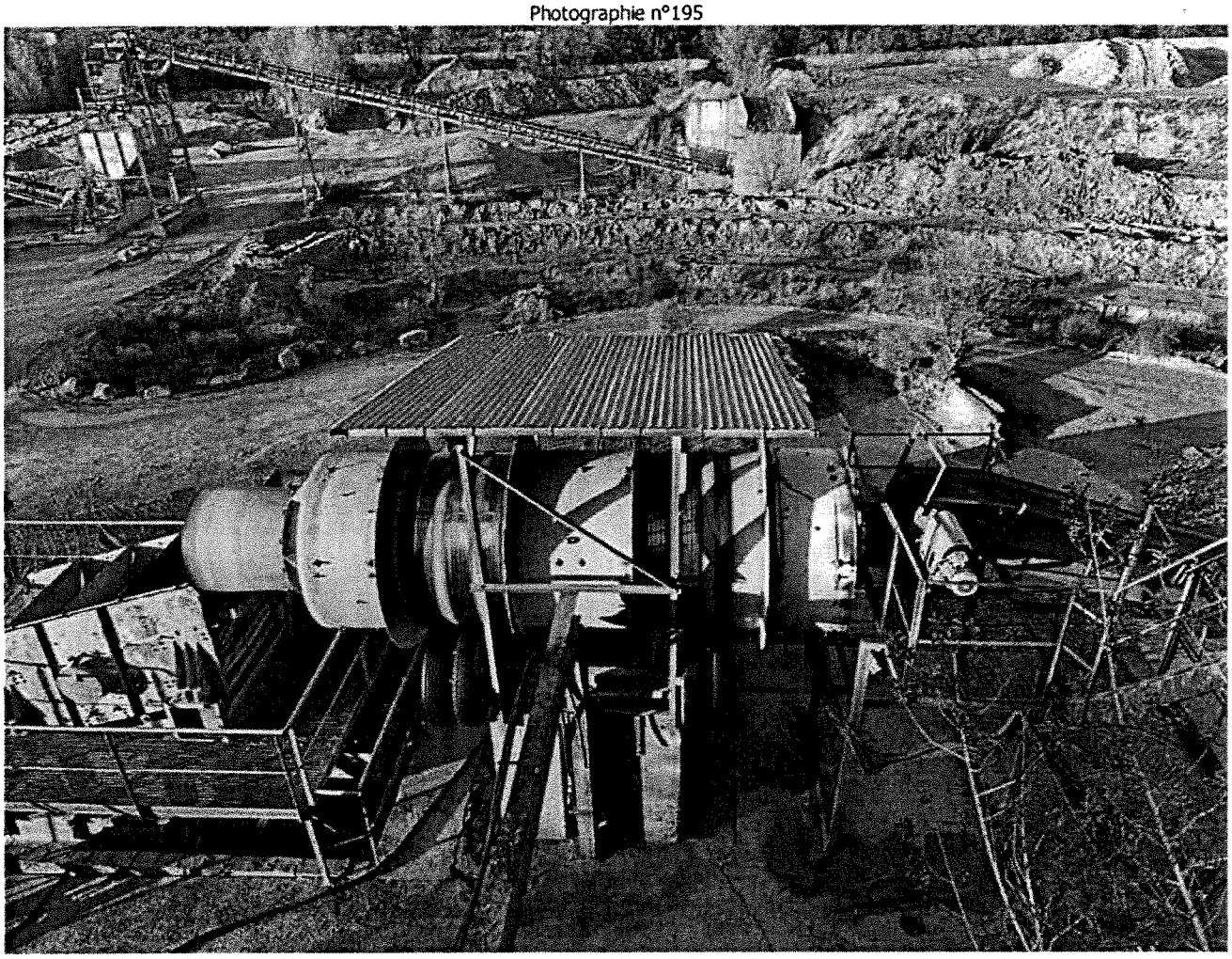

Photographie n°196

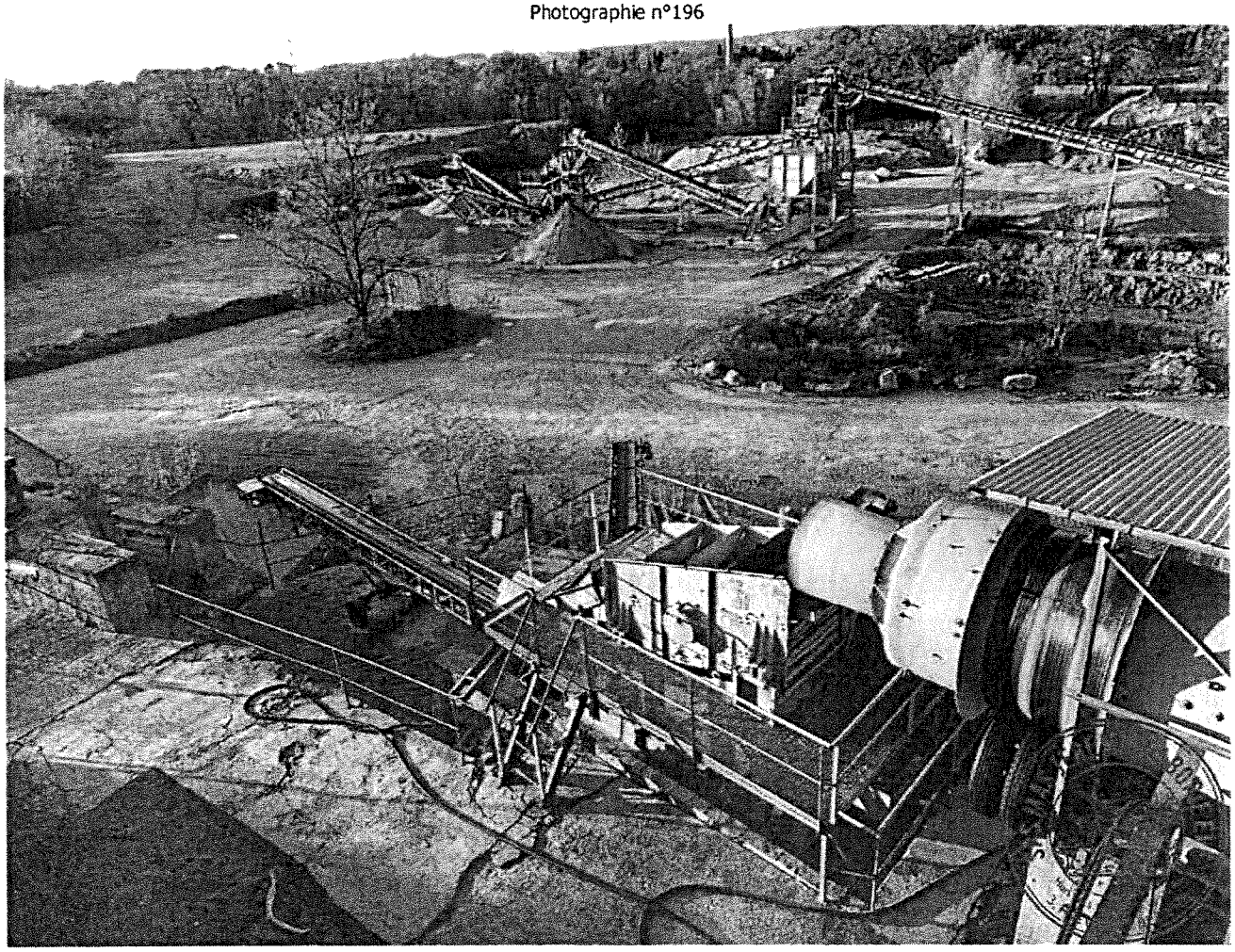

Photographie n°197

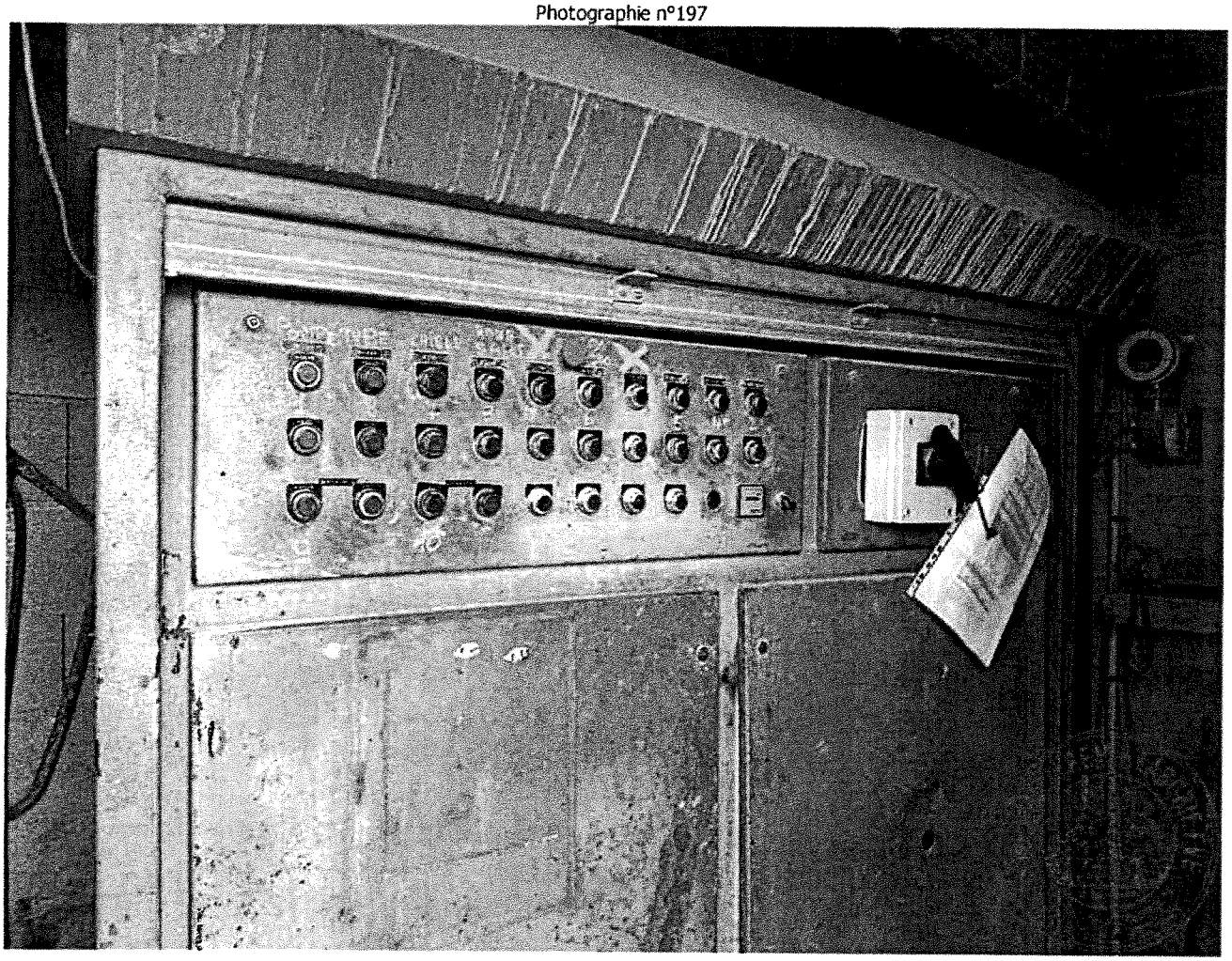

Photographie n°198

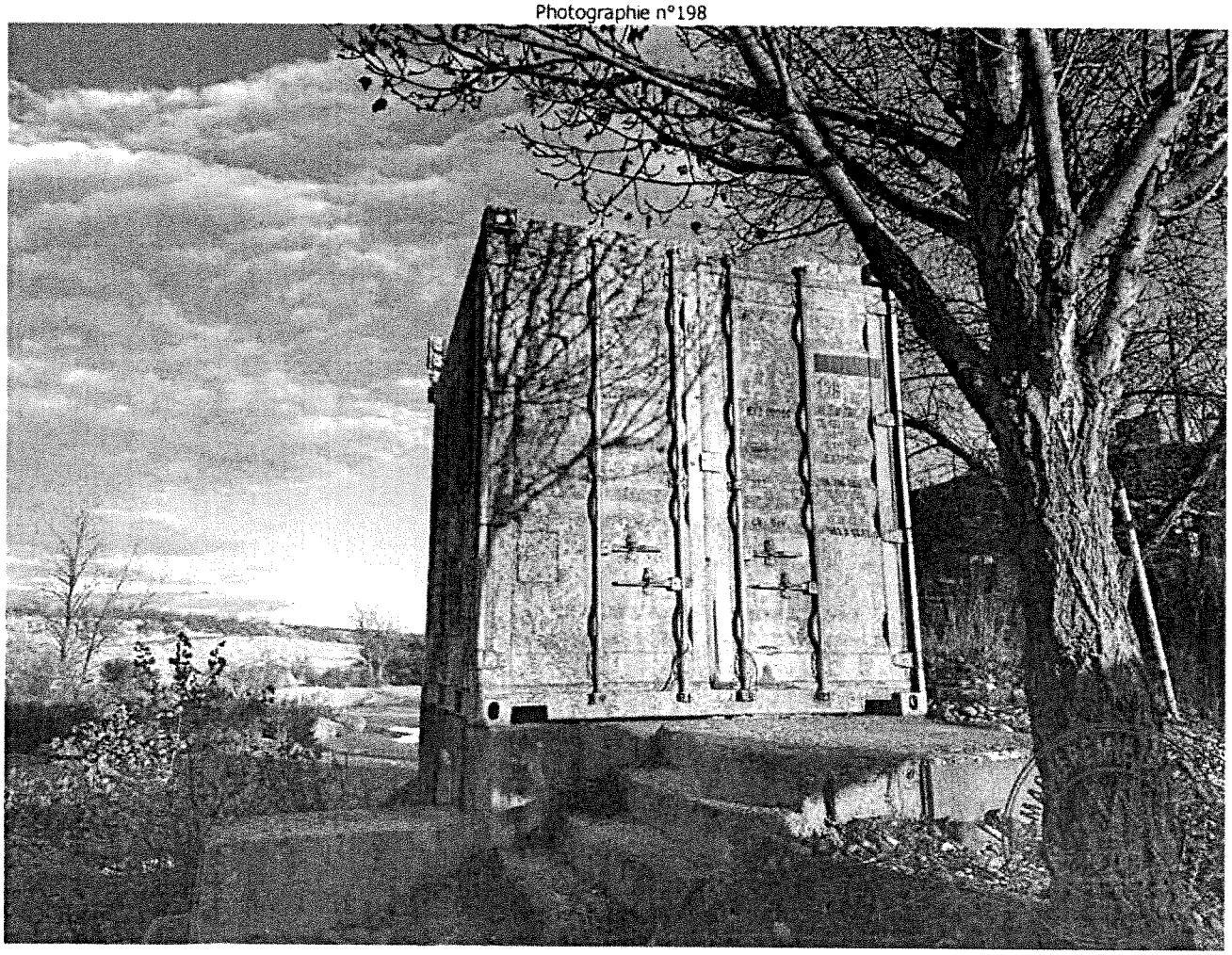

Photographie n°199

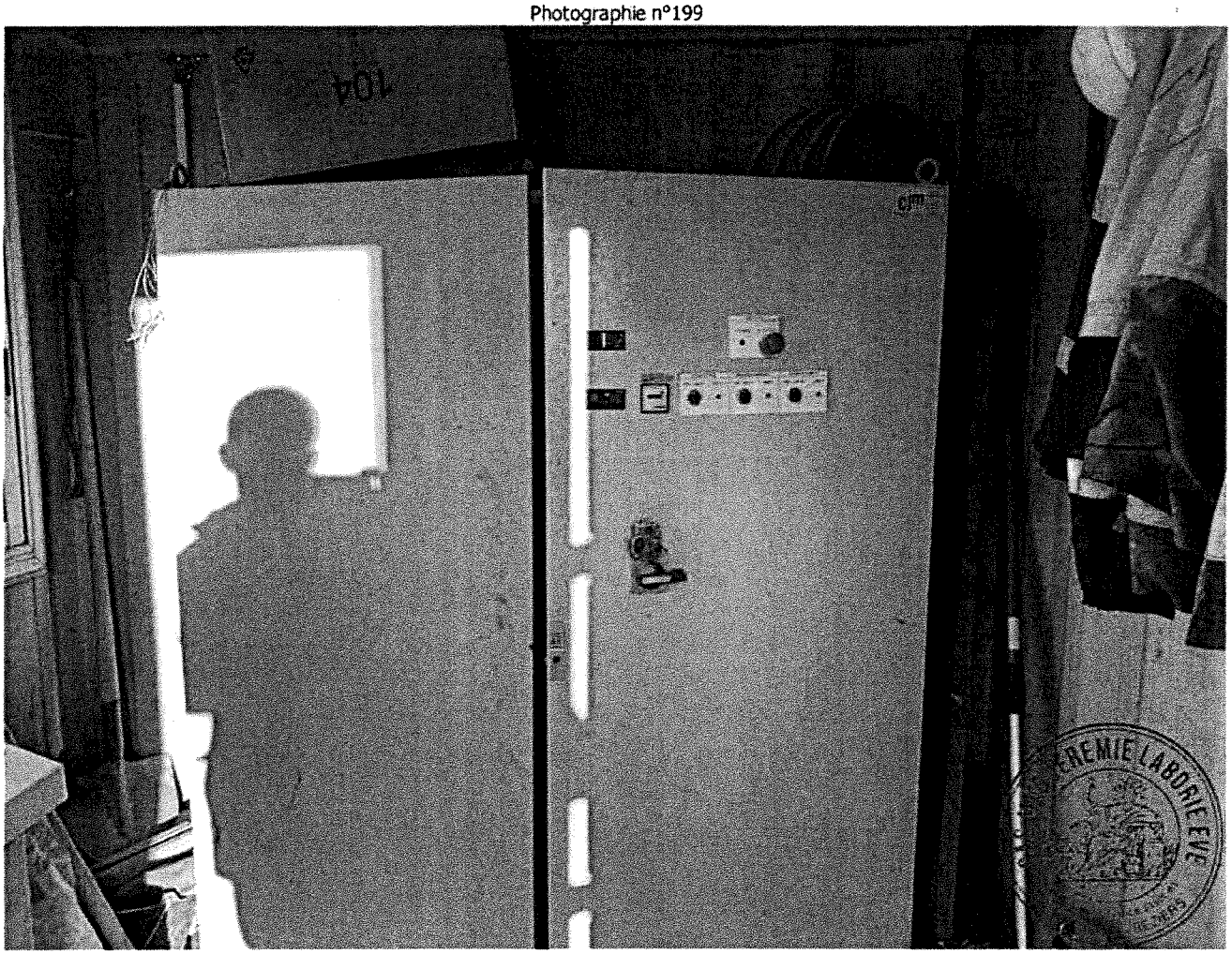


Photographie n°200

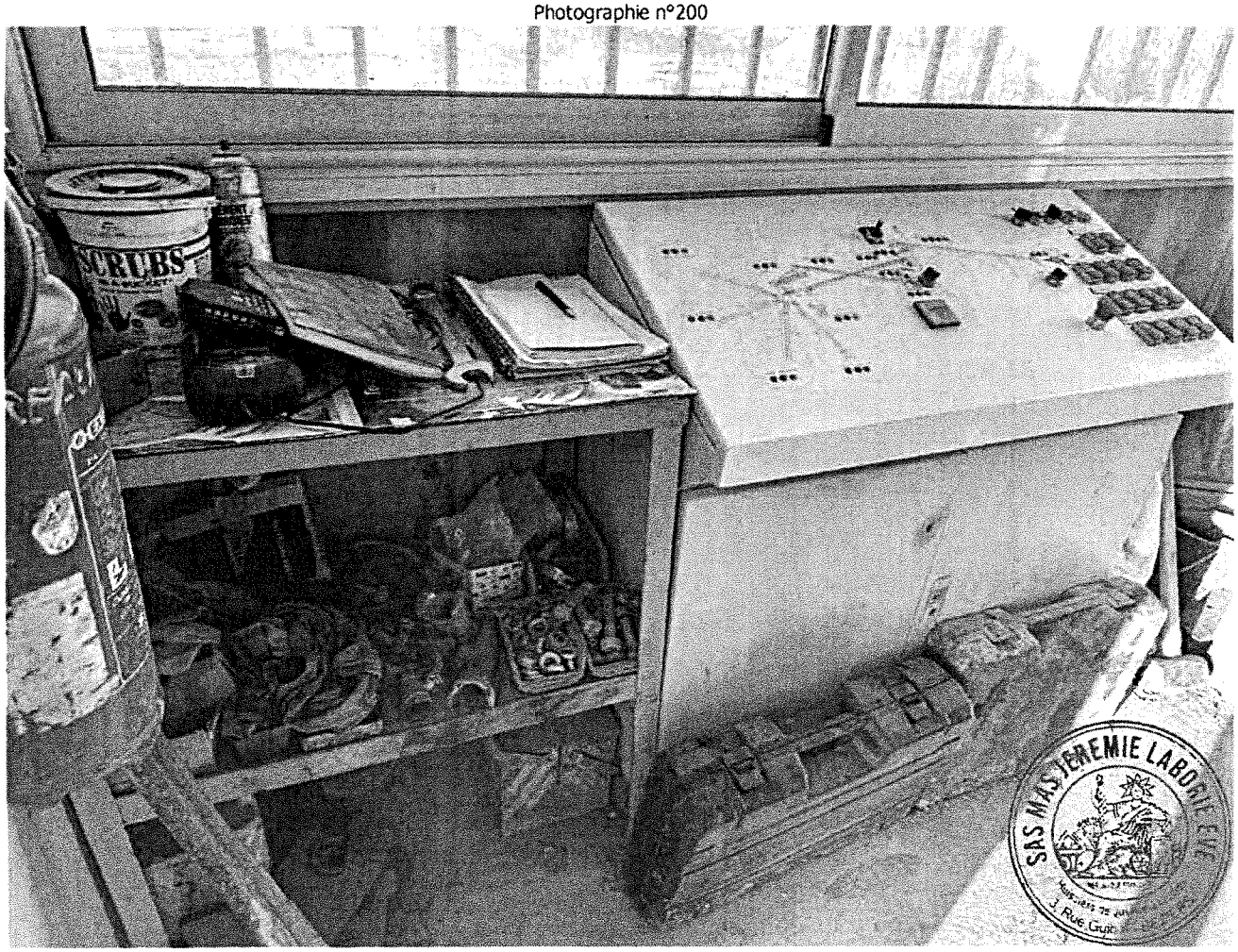

Photographie n°201

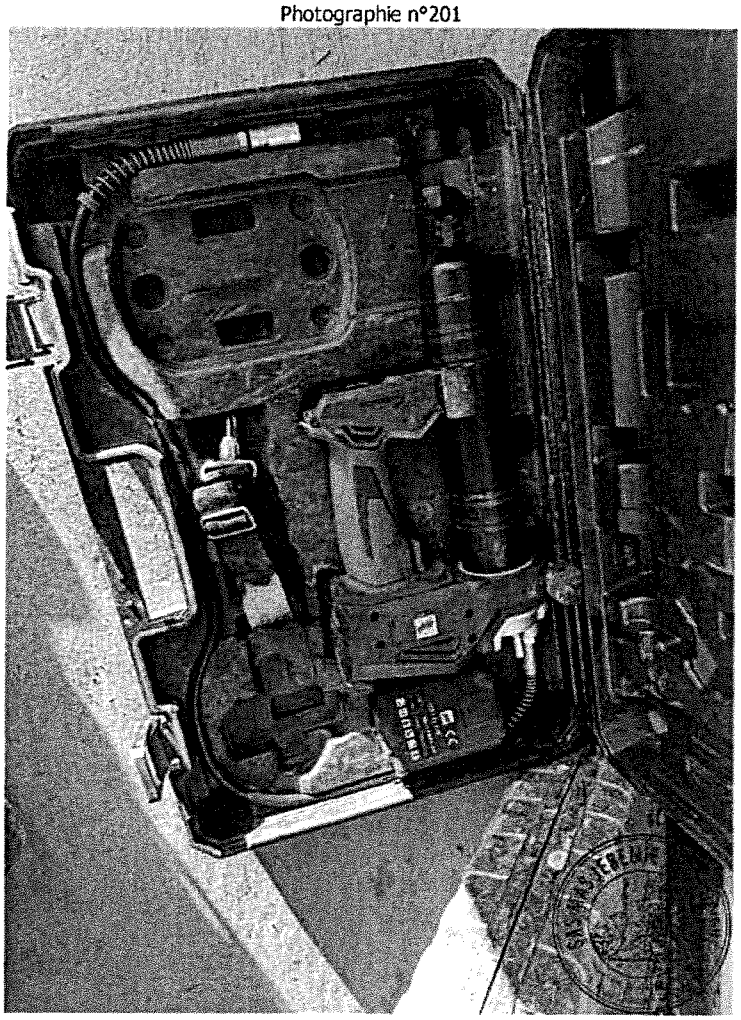

Photographie n°202

Photographie n°203

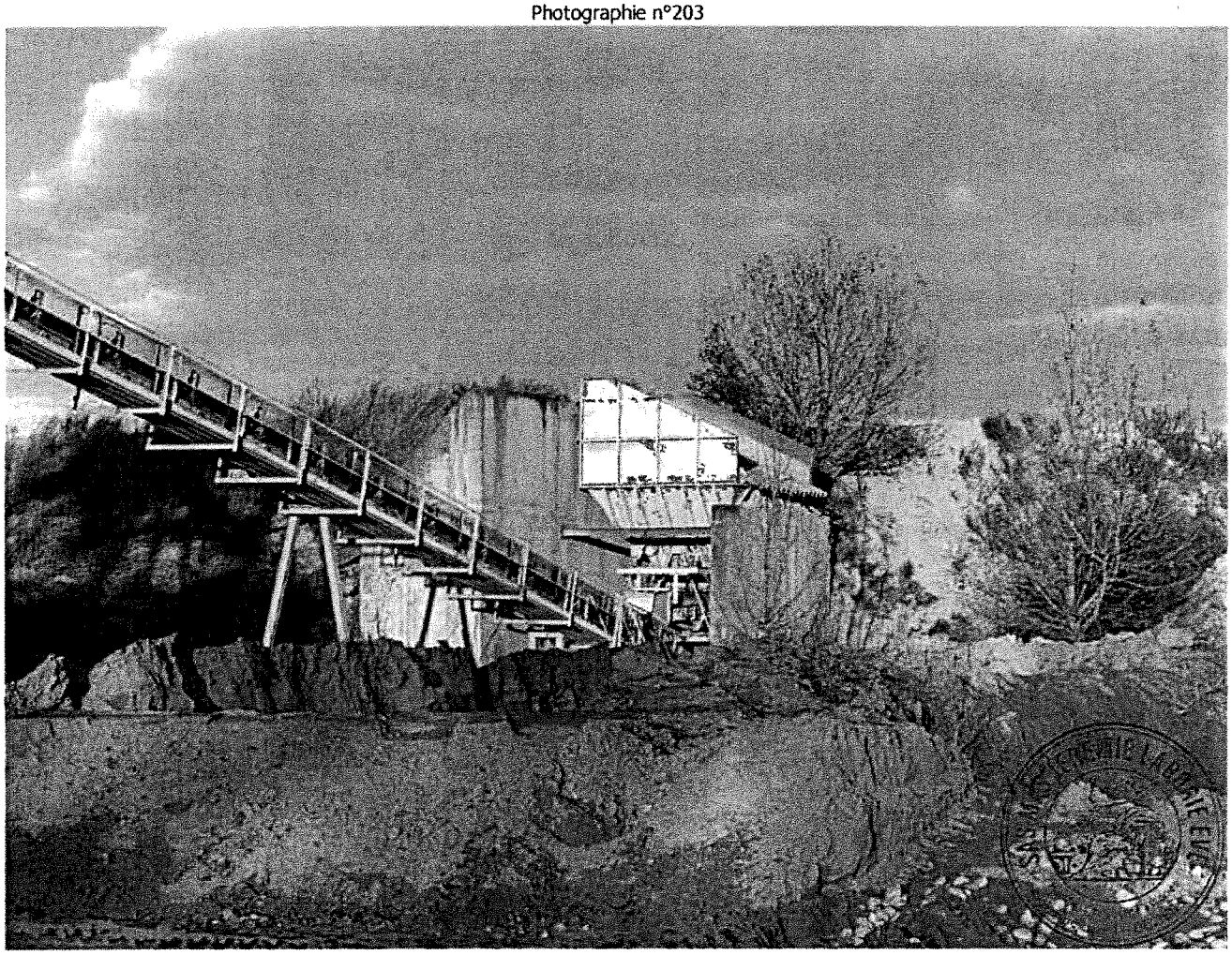

Photographie n°204

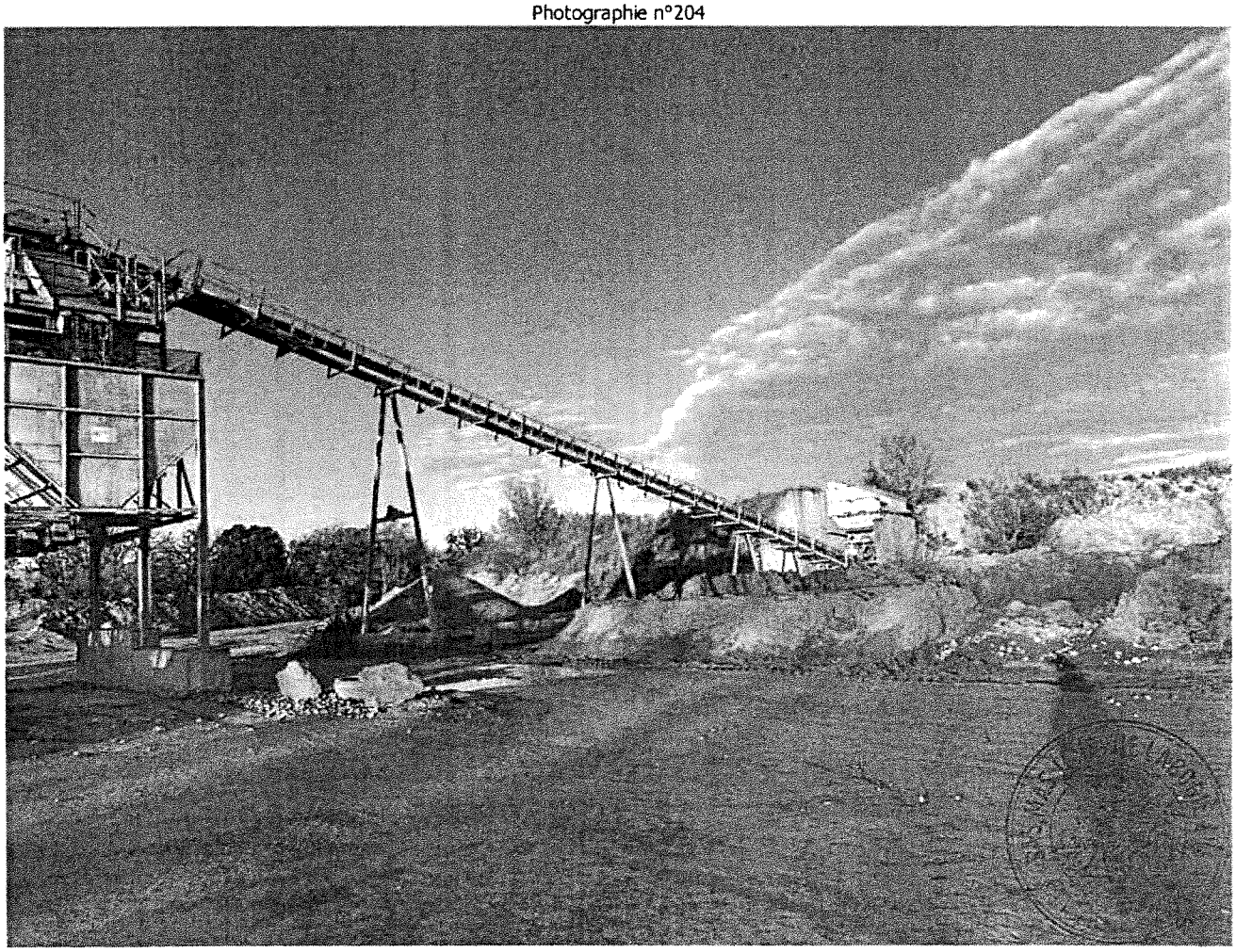

Photographie n°205

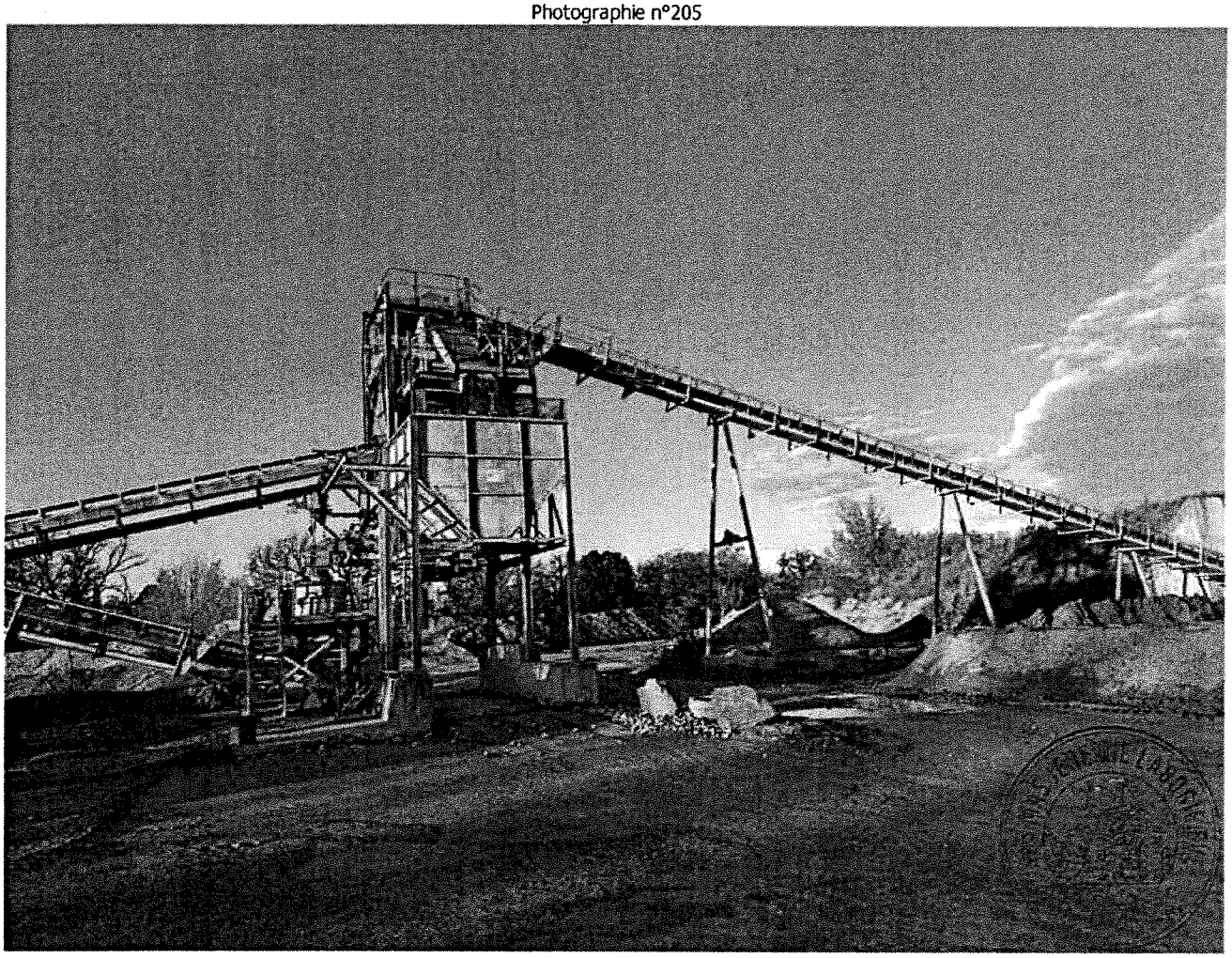

Photographie n°206

Photographie n°207

Photographie n°208

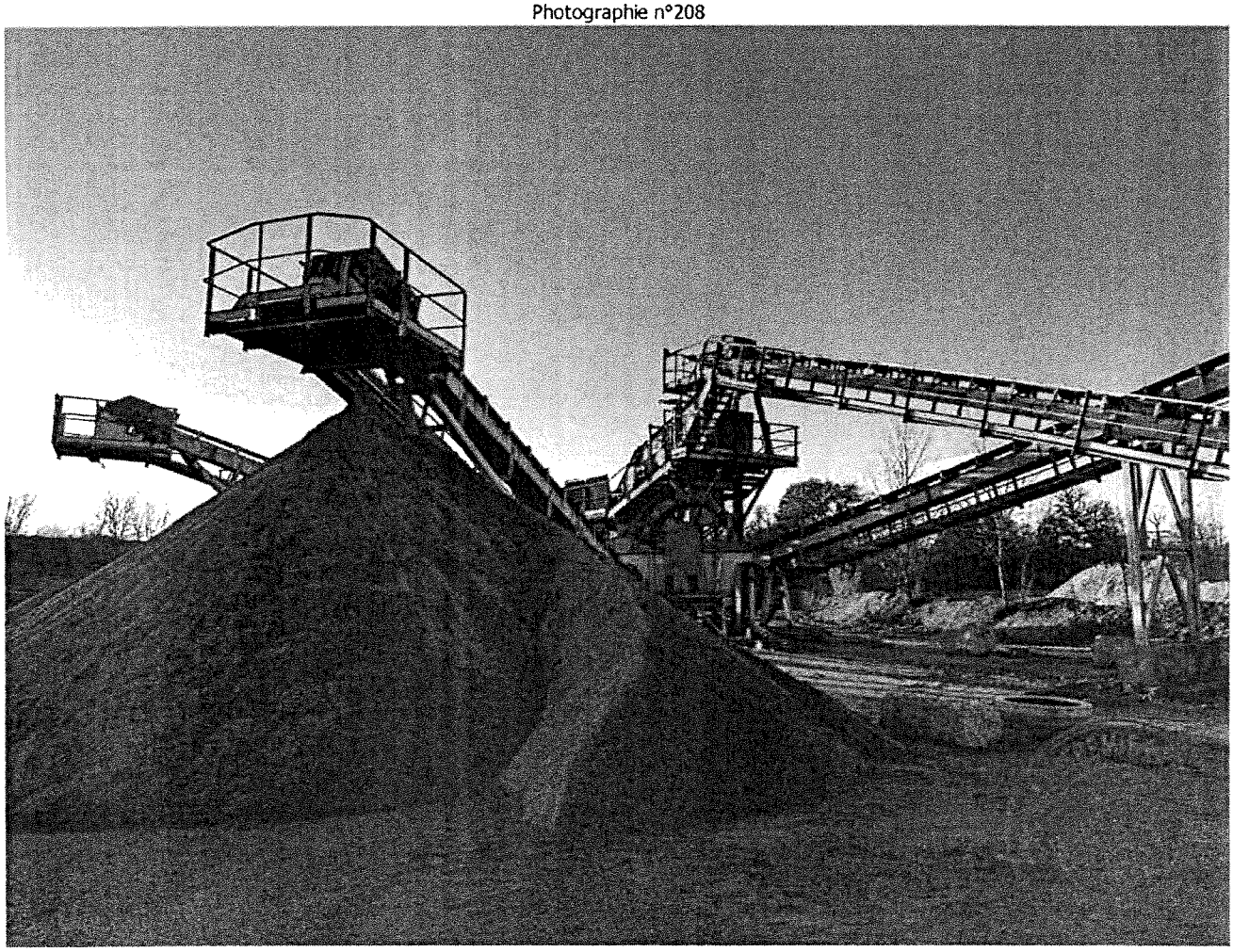

Photographie n°209

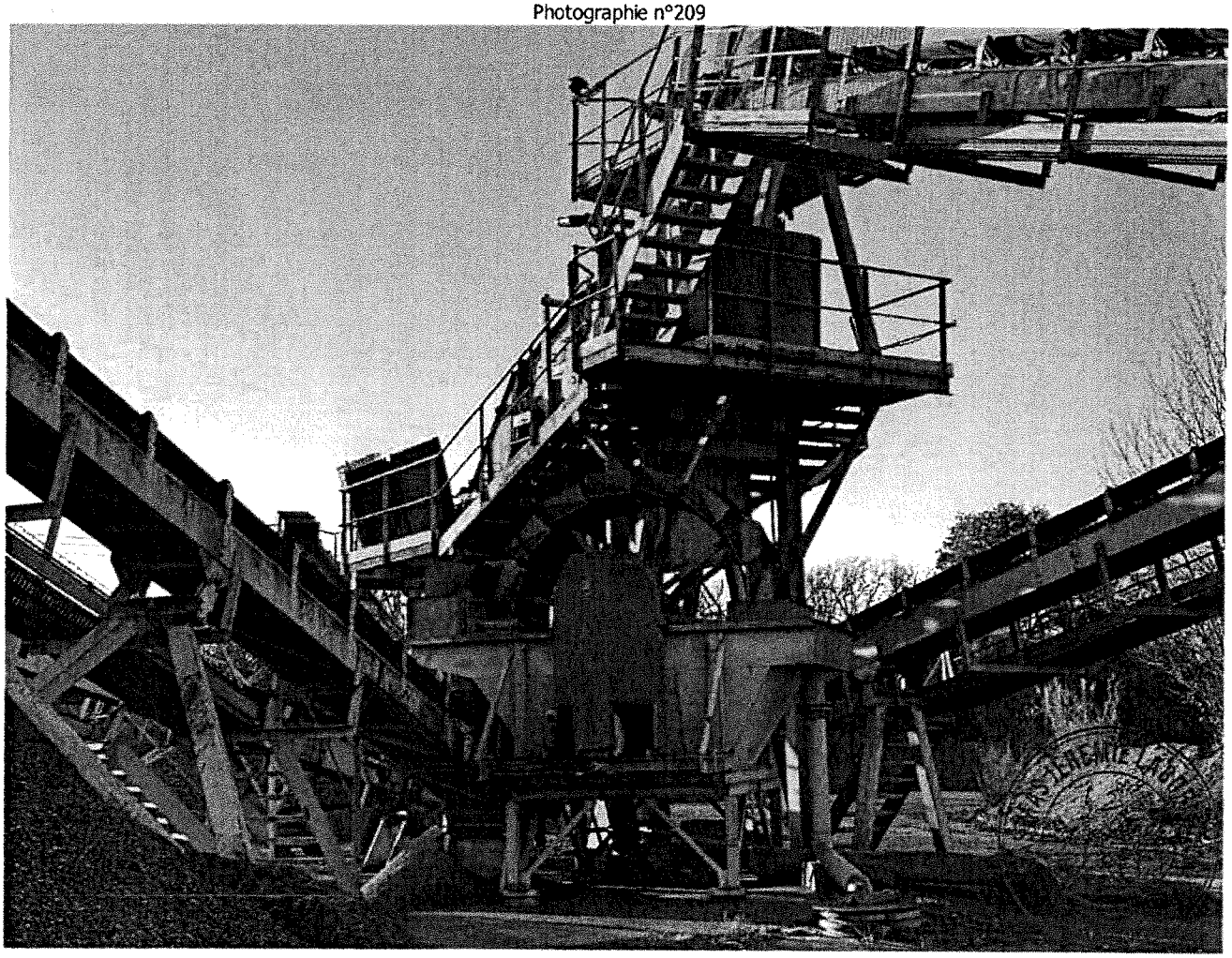

Photographie n°210

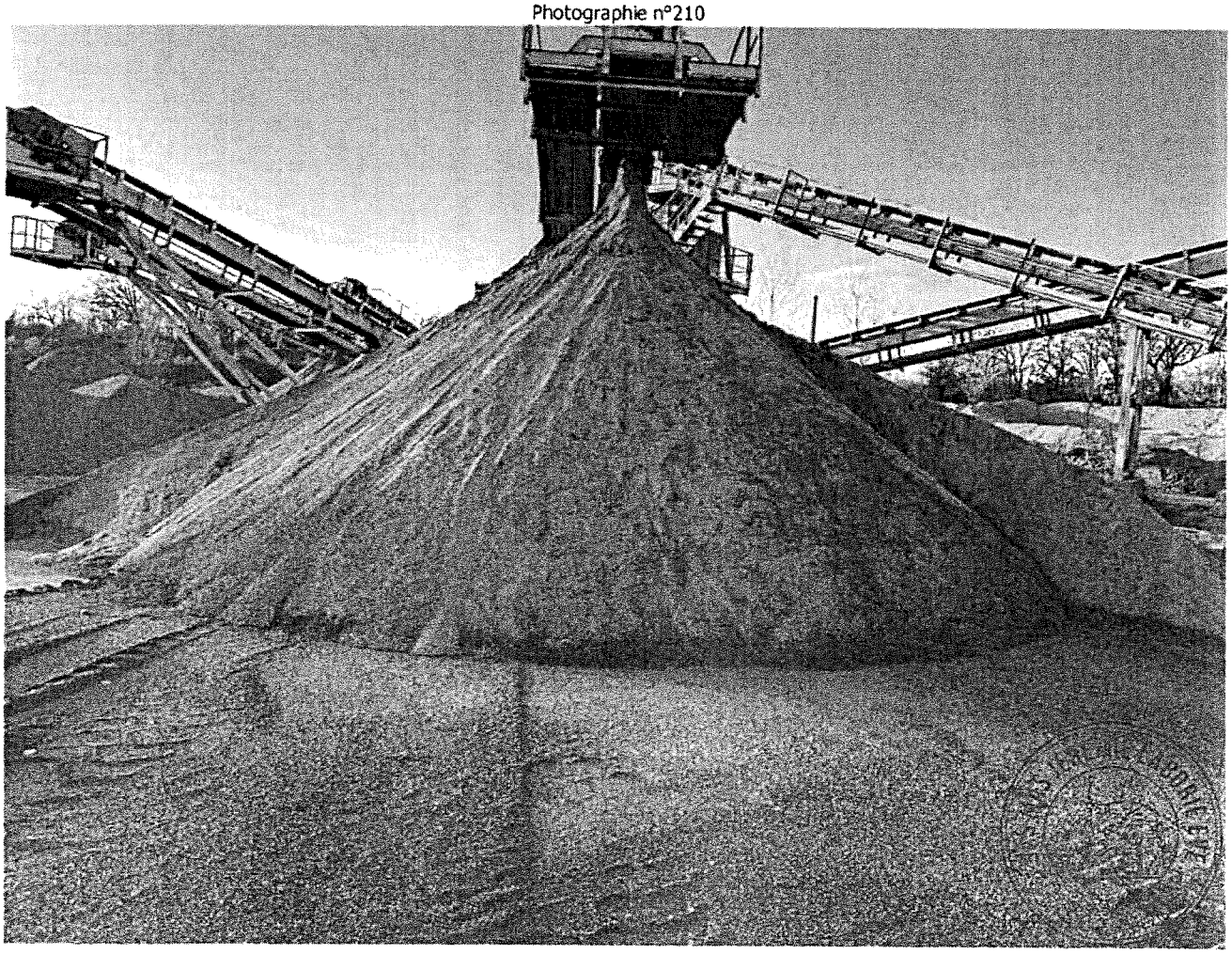

Photographie n°211

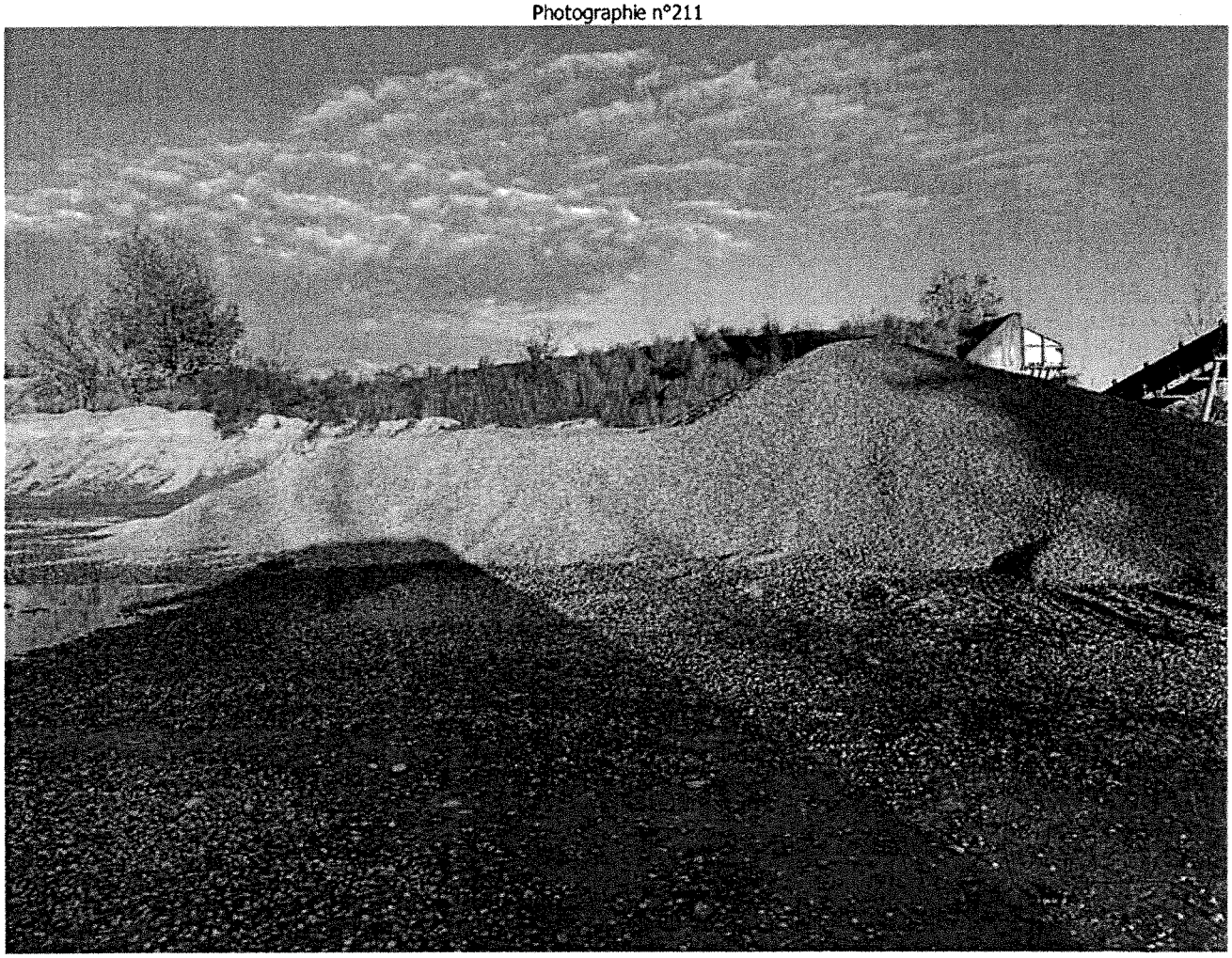

Photographie n°212

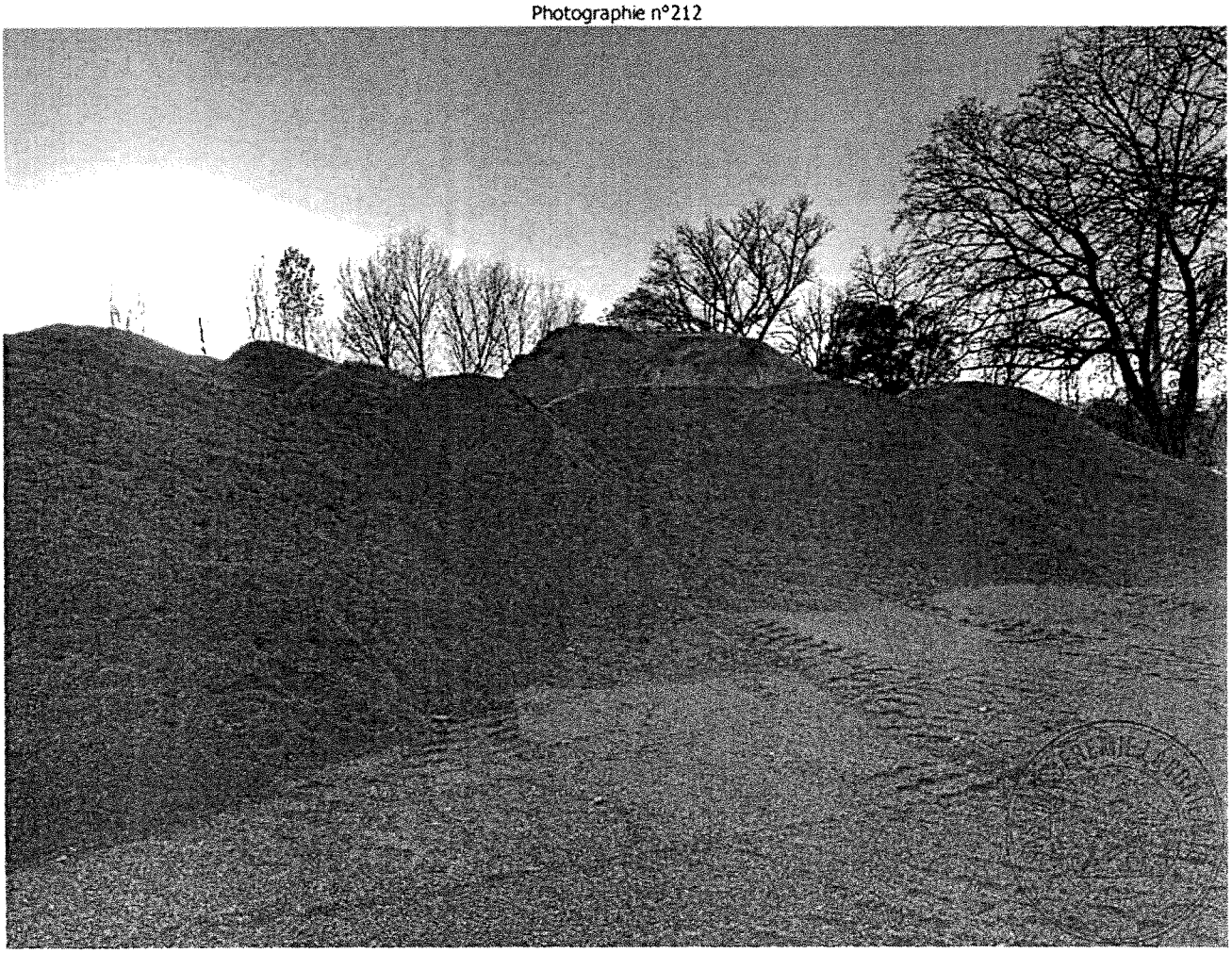

Photographie n°213

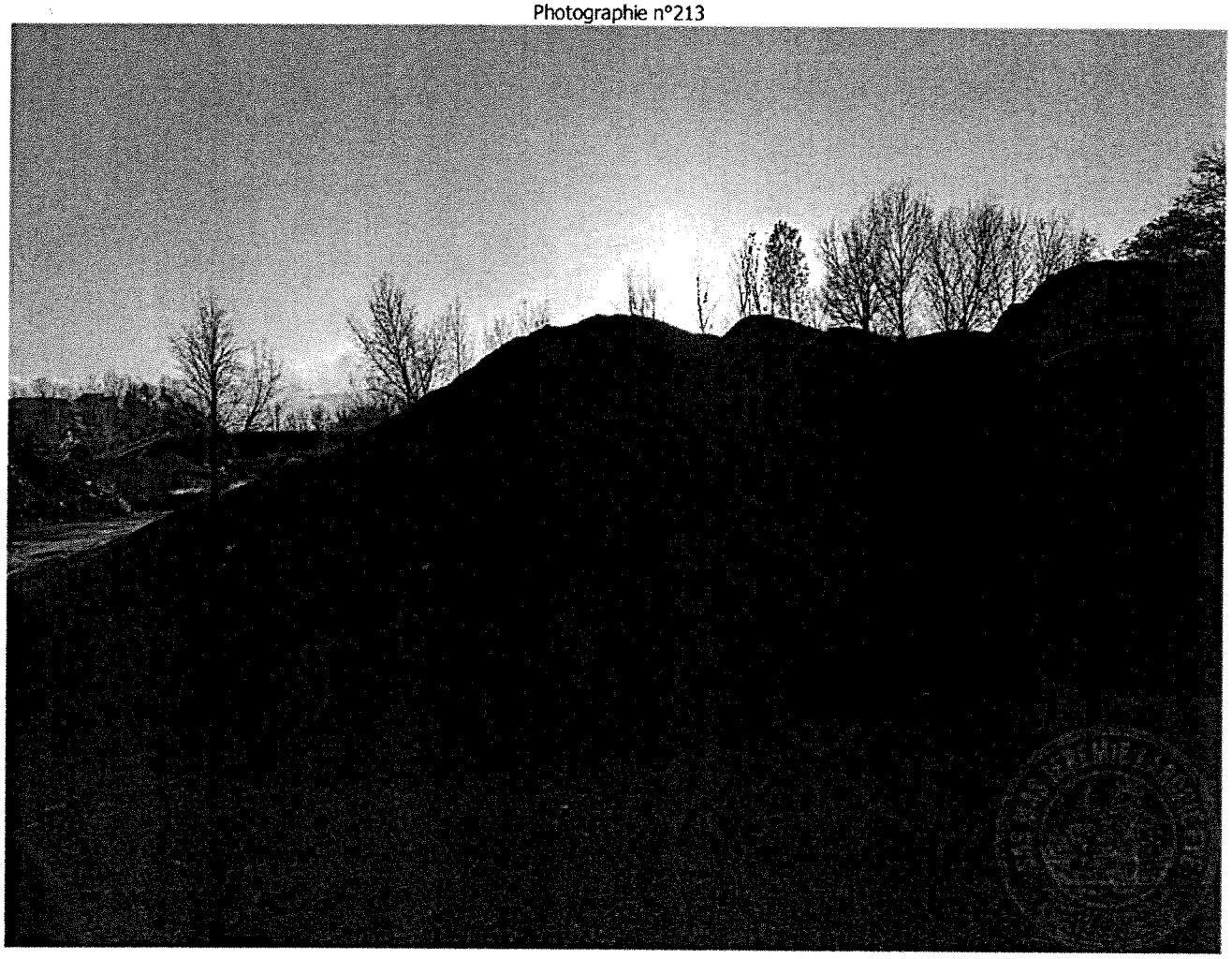

Photographie n°214

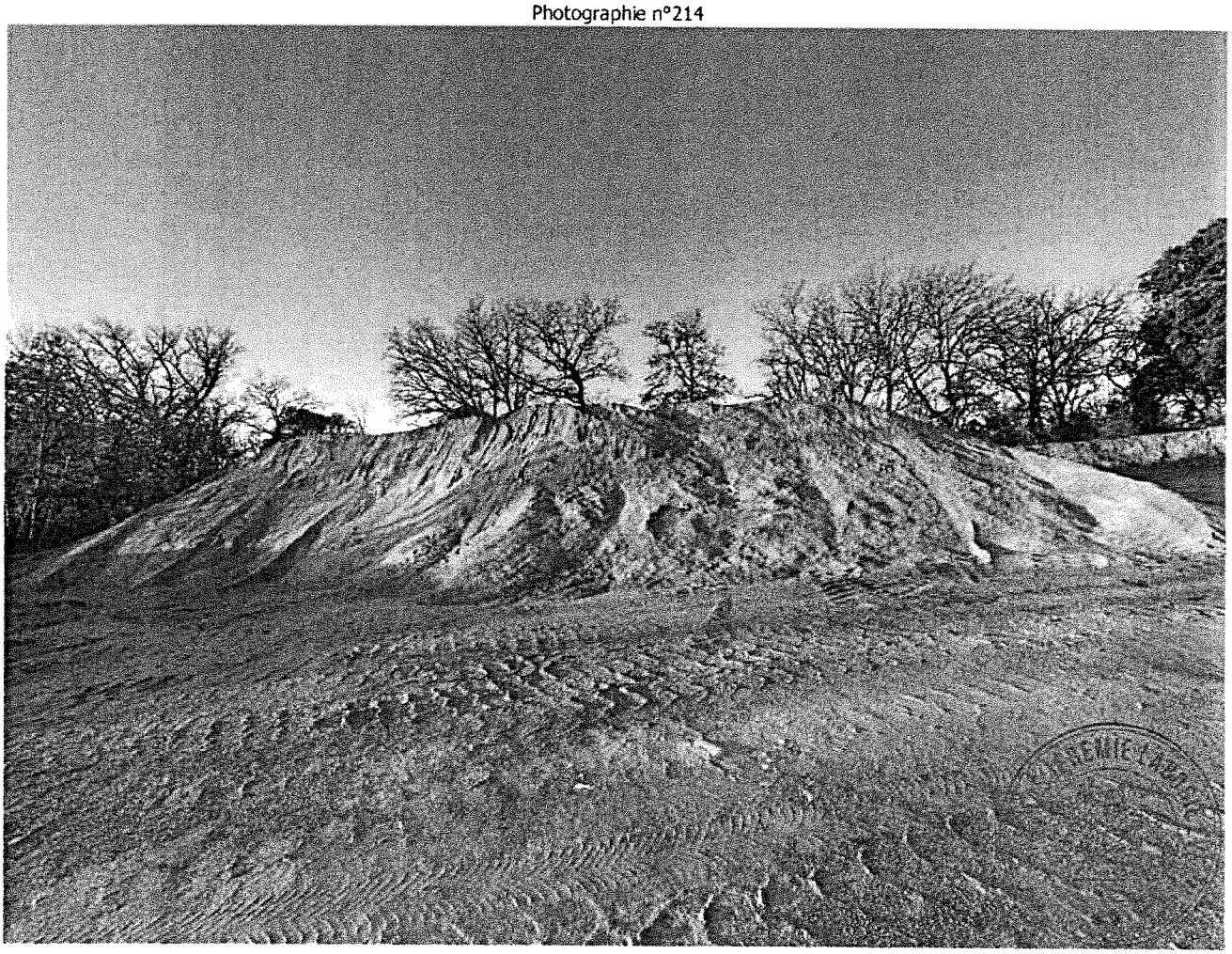

Photographie n°215

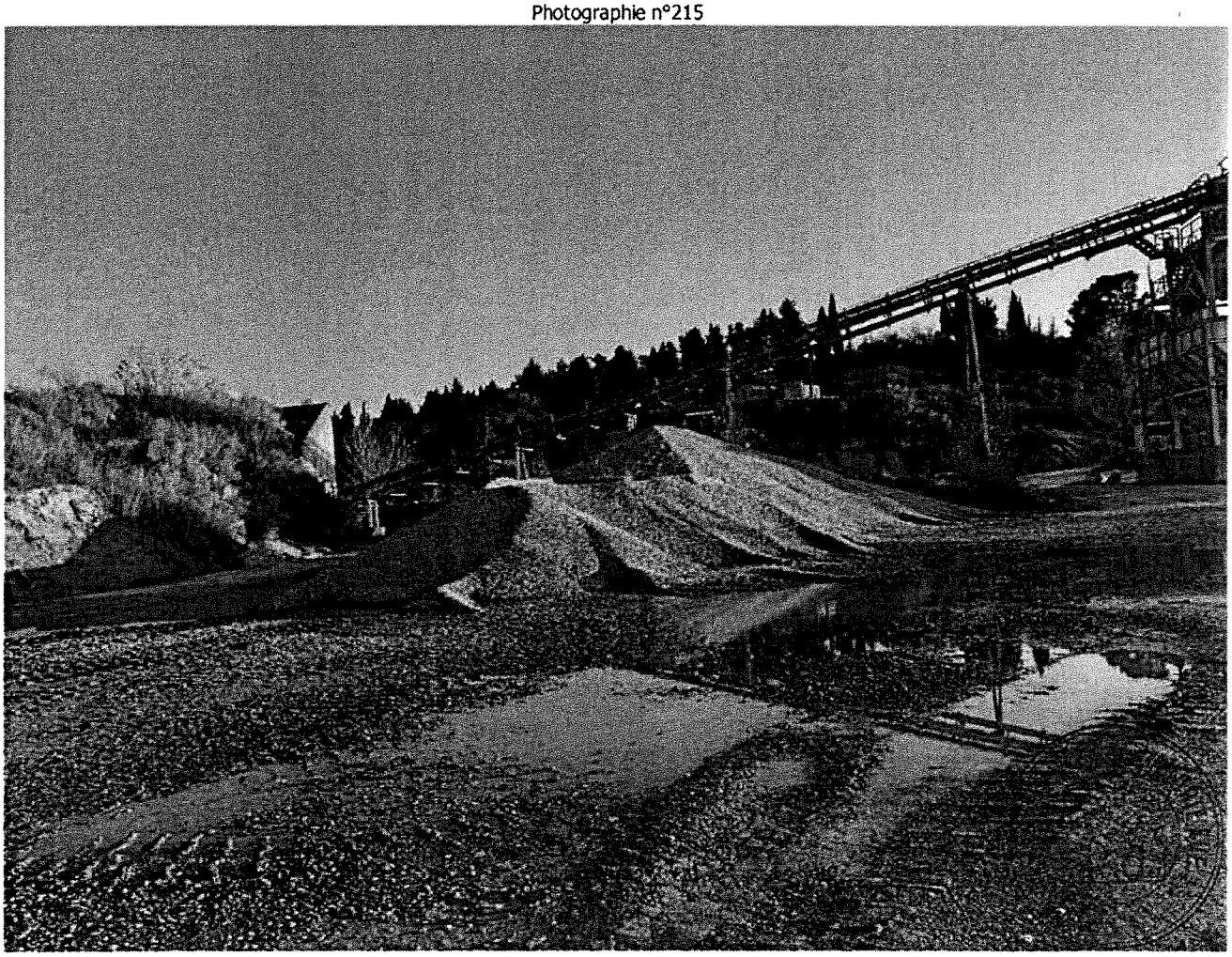

Photographie n°216

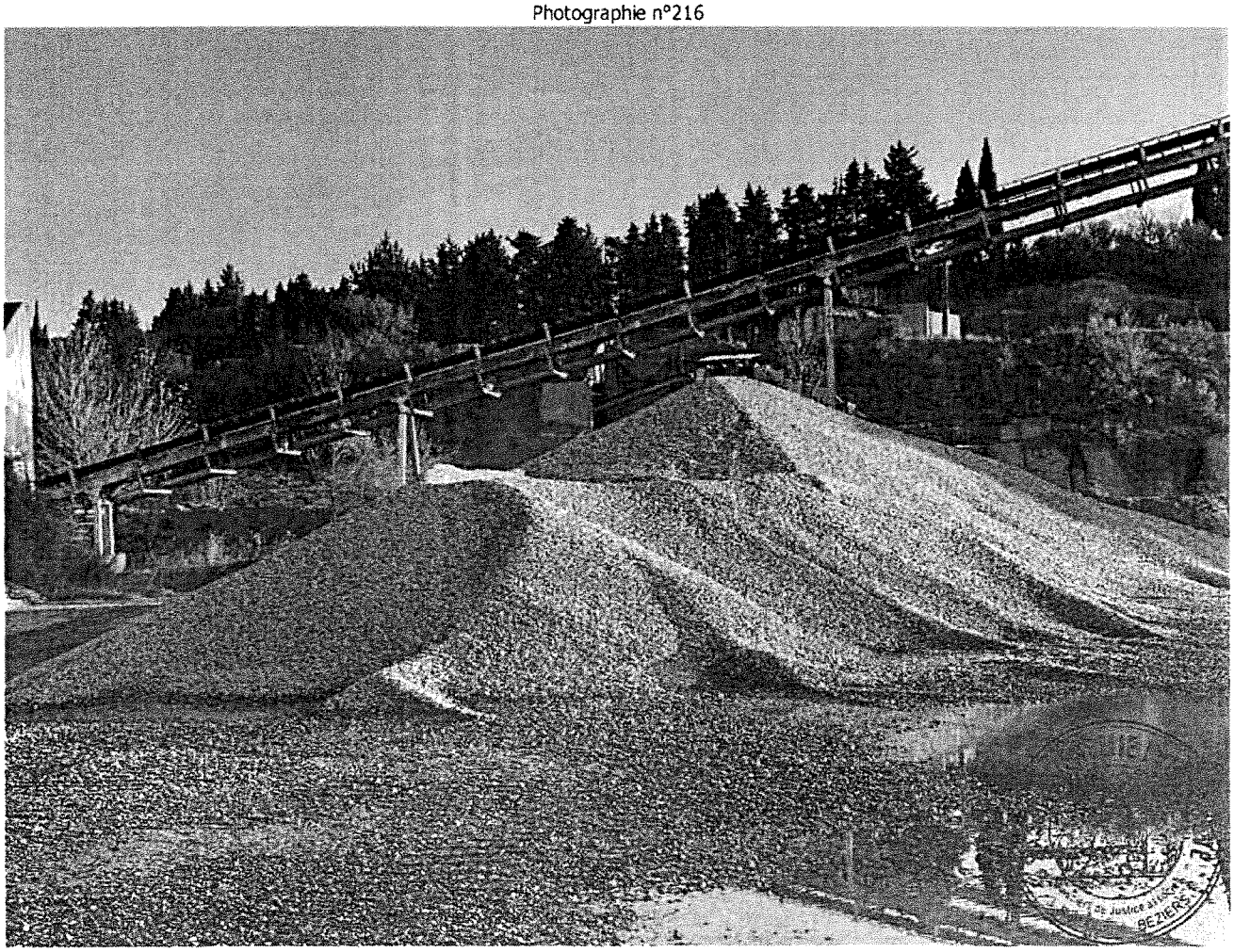

Photographie n°217

Photographie n°218

Photographie n°219

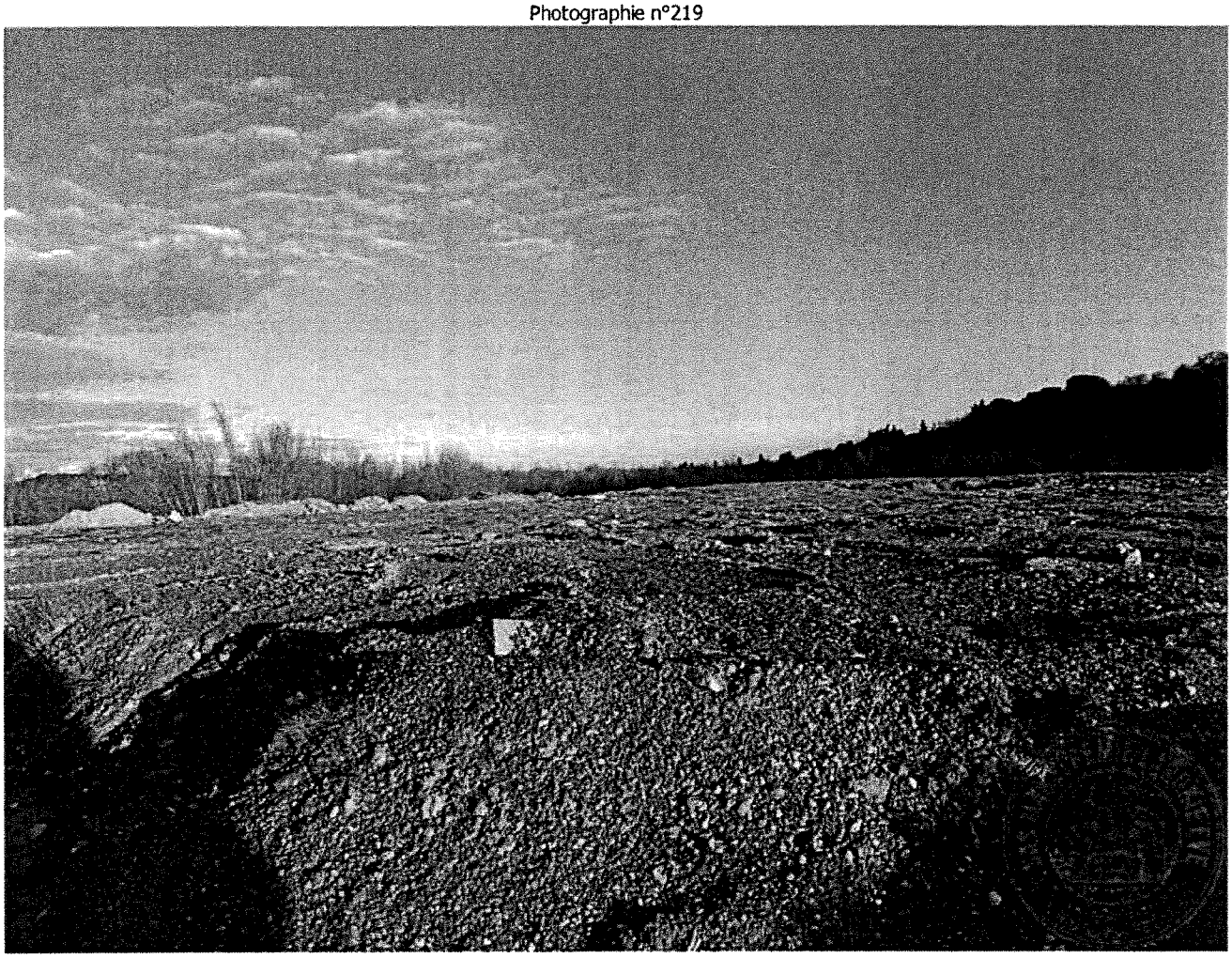

Photographie n°220

Photographie n°221

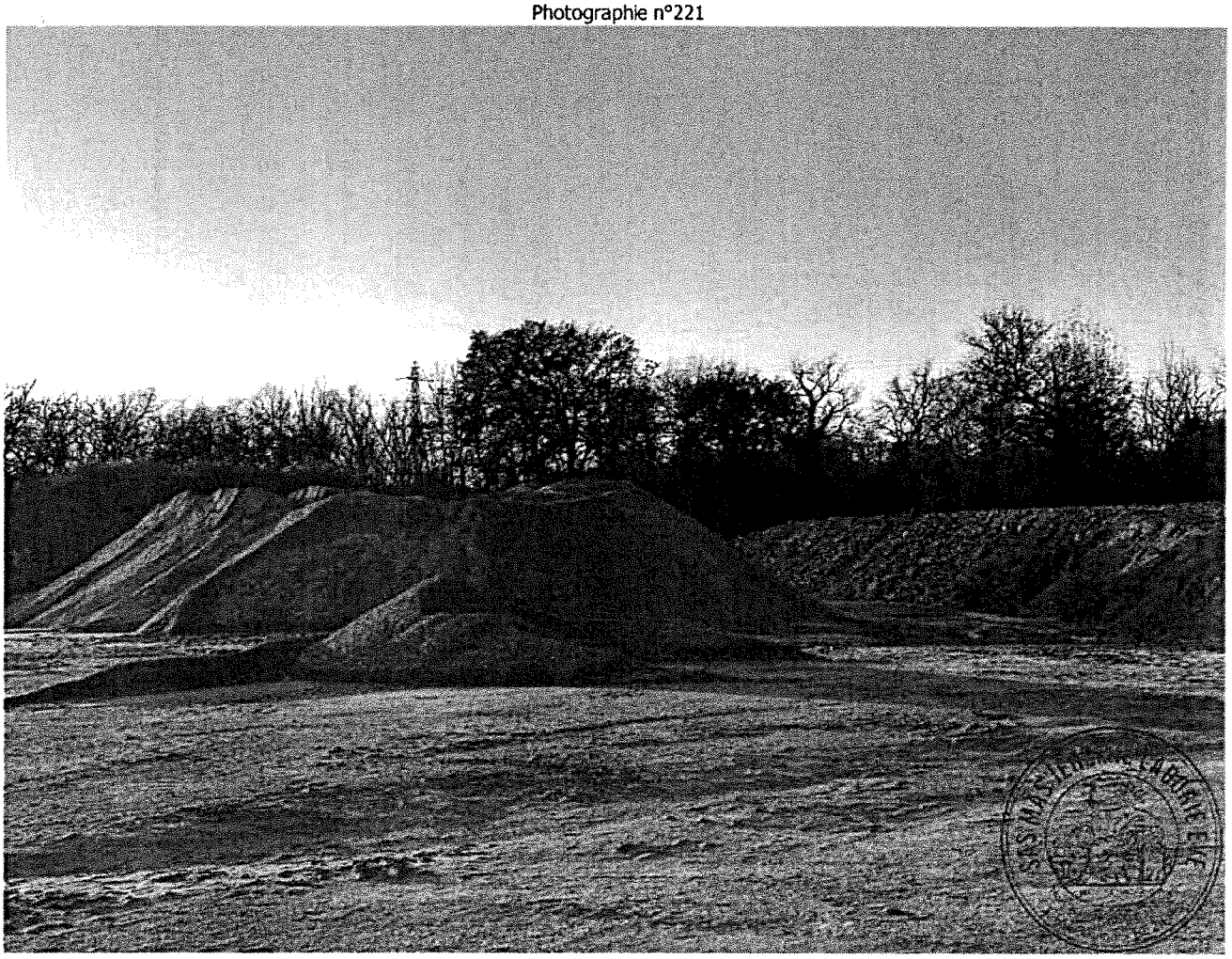

Photographie n°222

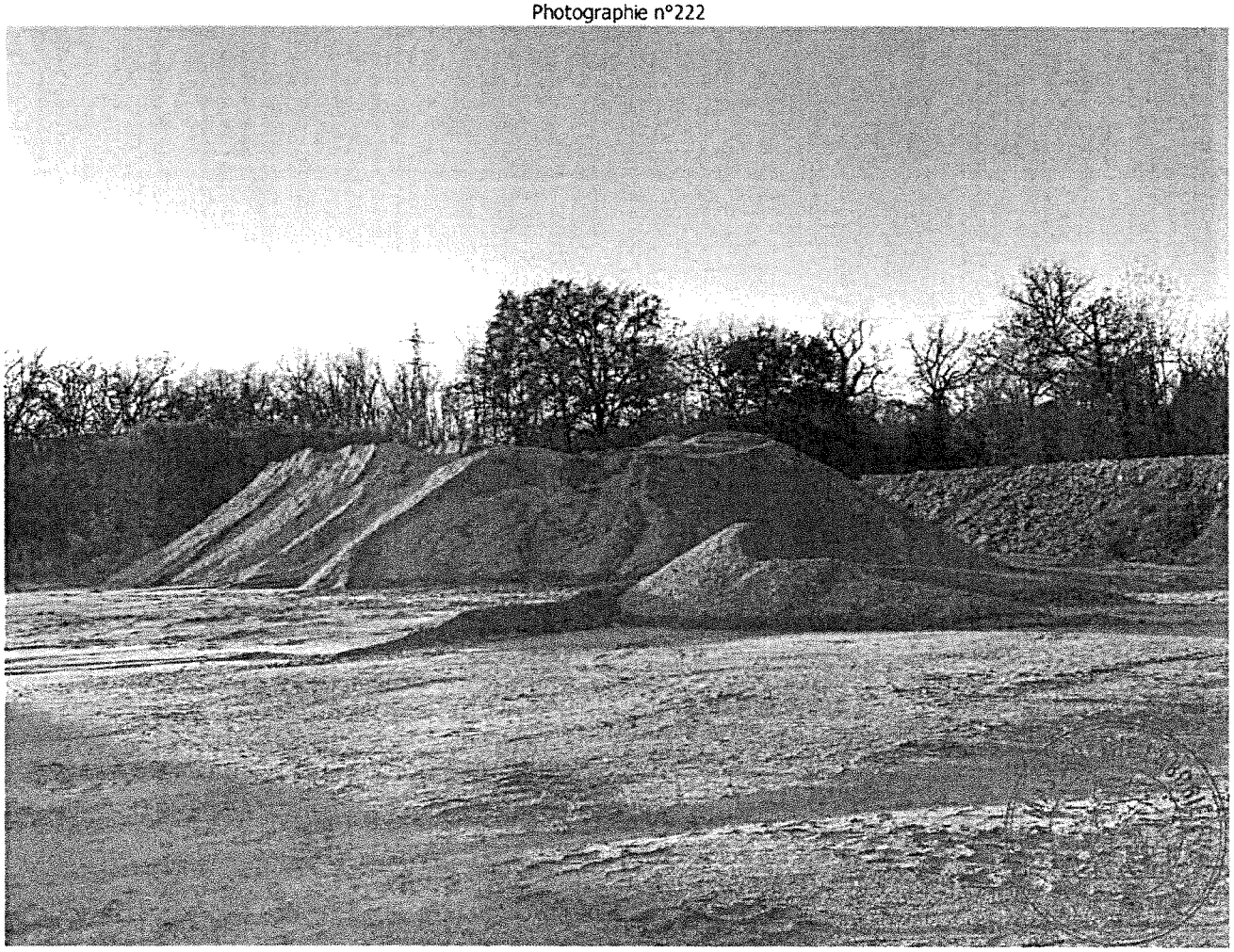

Photographie n°223

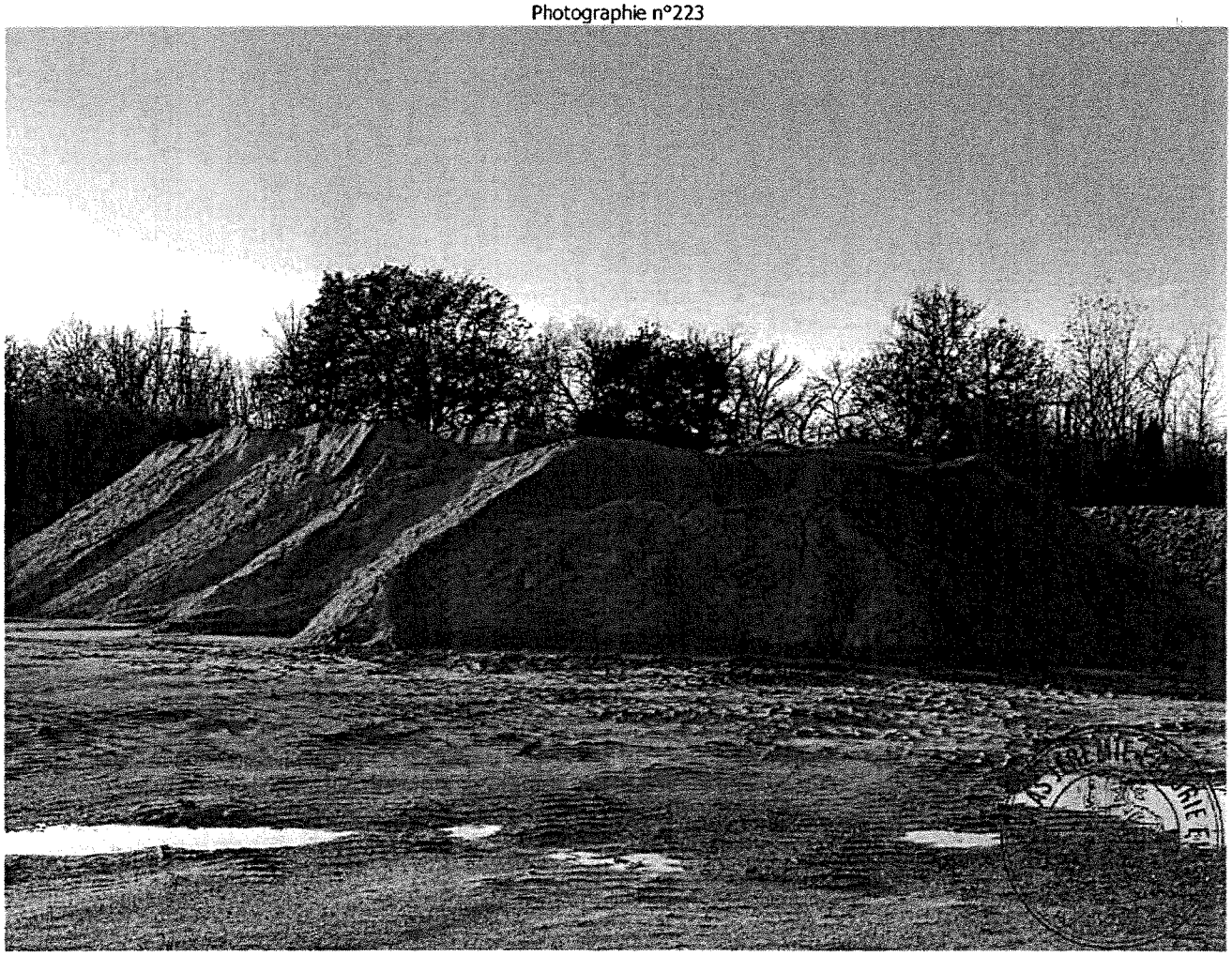

Photographie n°224

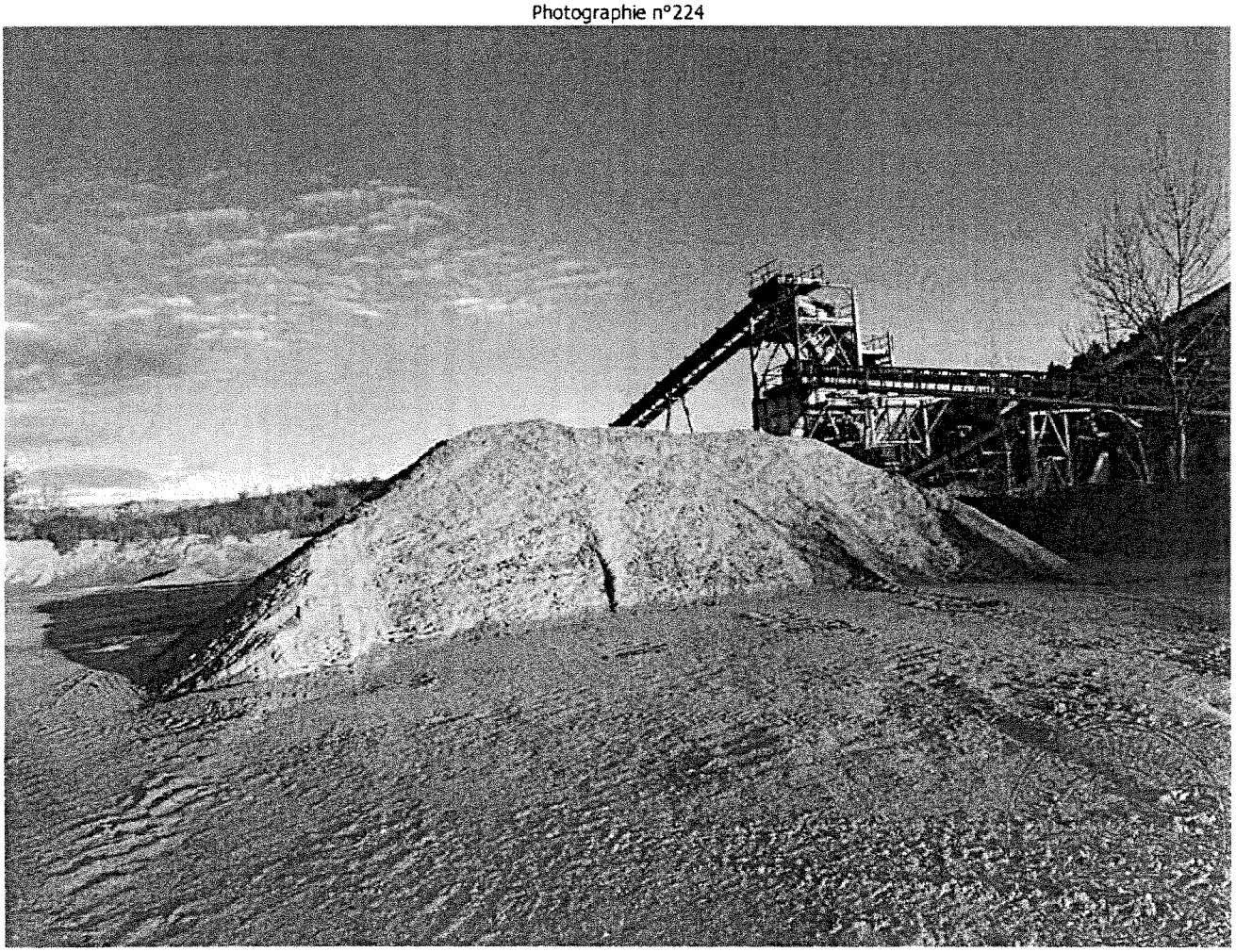

Photographie n°225

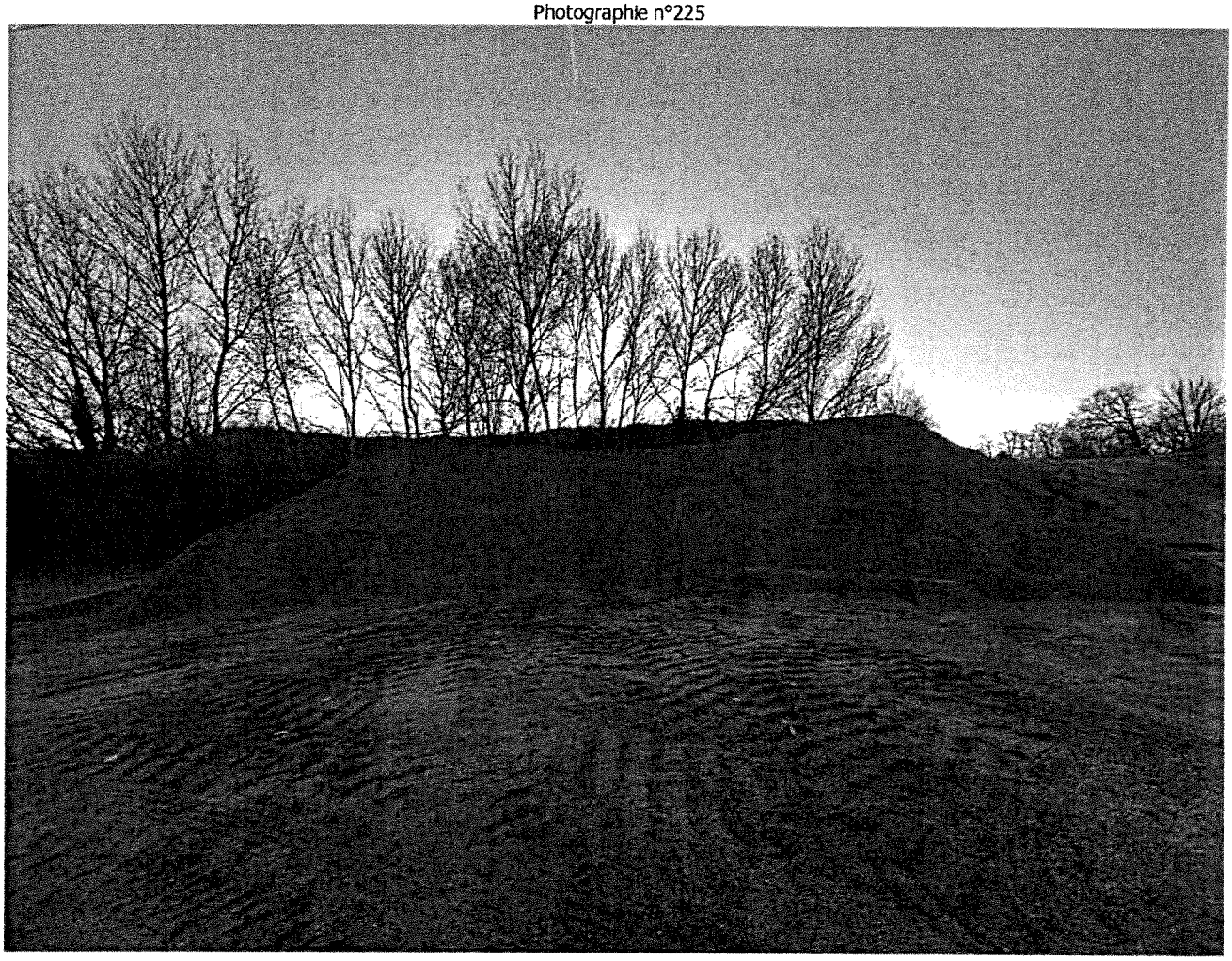
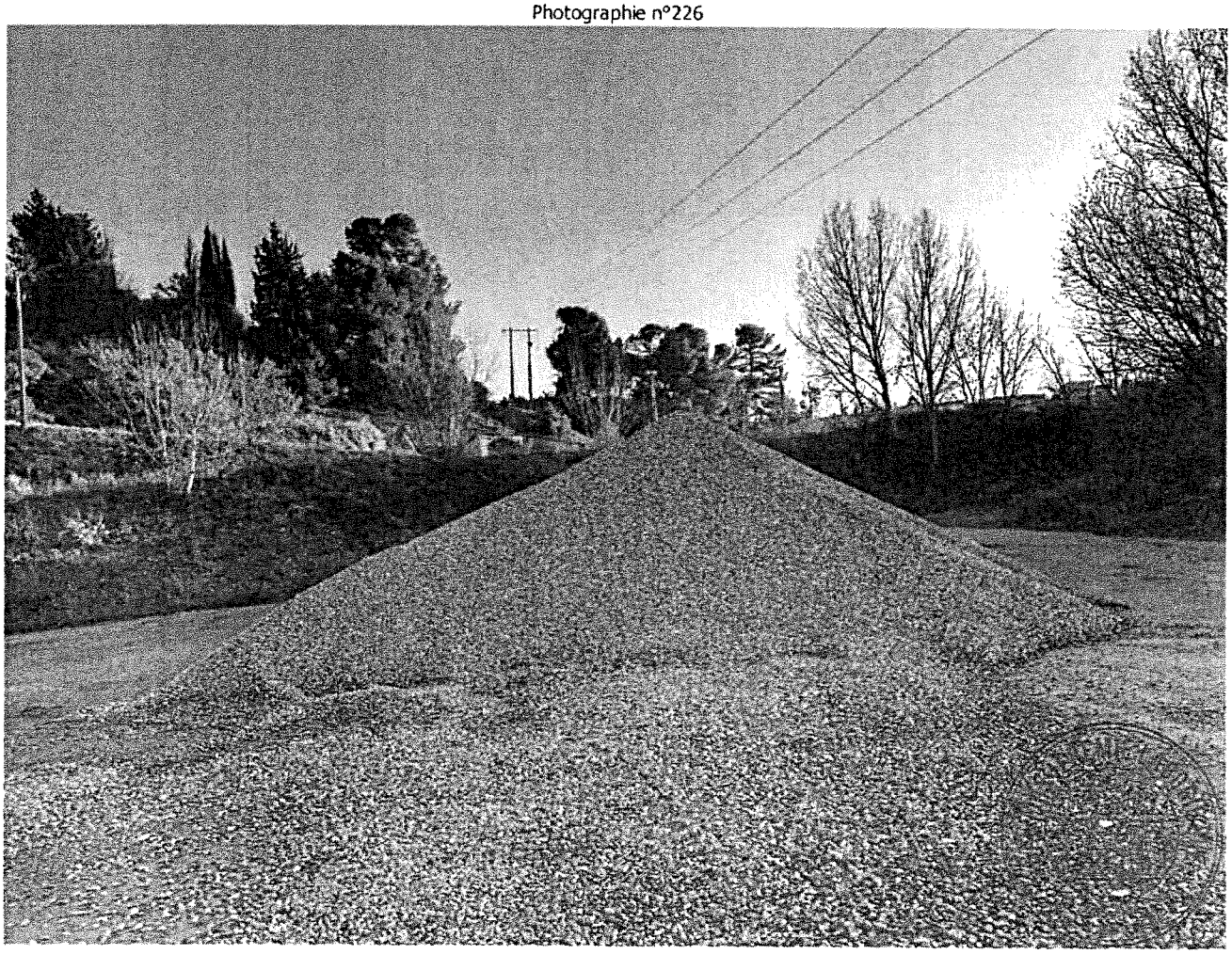
Photographie n°226